



次なる
茨木へ。

茨木には、次がある。

| 広 | 報 |

いばらき

Ibaraki  Monthly

令和5年
12
2023年

ものづくりで 笑顔つながるまち



障害がある人ない人みんなが自由に彩ったオブジェ。
「おにも見にクルアート展」で展示される

Pick Up

- 06 おにクル関連イベント
- 07 年末年始の市の業務・施設
- 08 ダムパークいばきたと周辺
使いこなしワークショップ
- 18 人事行政の運営等の状況



防災スローガン

寒い時期、ストーブ等火の取り扱いにご注意を

特集

障害のある人も、
ない人も。

ものづくりで

笑顔
つながるまち

ものづくりを通して人の輪が広がり、
人それぞれに喜びを感じる。
市内の福祉施設で、ものづくりから
生まれる「笑顔」を訪ねました。

問合先 障害福祉課 ☎620-1636

市内にある障害福祉施設では、
それぞれの人に合わせた生活の支援
や、精神面でのサポートが行われて
います。

その一つが「ものづくり」。支援す
るのは芸術的な創作活動から、ハン
ドメイドや製造に関わる軽作業など
の生産活動までさまざまですが、「一
つものをつくりあげる」ことで達
成感を感じ、日々の生きがいにもつ
ながっています。また、つくり手と
観覧者・購入者が触れ合うことで、
新たな交流が生まれ、それぞれの活
動の幅が広がります。この冬に開催
する展示会で、作品や製品に触れて
みてはいかがでしょうか。

目標ややりがいで
人生を豊かに



インタビュー

01

つくることは楽しくて、
訓練になって、
人にも喜んでもらえること。



障害福祉センター
ハートフル利用者
たけざわよしりのり
竹澤嘉則さん



● 親しい友人
にプレゼント
したスヌード

編み物好きは 人との交流がきっかけ

「刺繍や編み物が好きで、職員さん
に手伝ってもらいながら、スヌー
ド（ネックウォーマー）をつくって
います」

障害福祉センターハートフルに生
活介護で通う竹澤さんは、笑顔でそ
う語ります。入浴や歩行訓練の空
き時間を見つけては毛糸を使ってス
ヌードを編むのが日課です。外出支
援員との交流の中で手芸に興味を持
つようになり、それを知った職員か
ら訓練の一環として薦められたことか
ら始めました。

「1つつくるのに、10か月くらい
かかります。好きだから、続けられ
るんだと思います」

「人のために何かをしたい」 その気持ちこそが原動力に

編み物は手先の訓練にもなるた
め、一石二鳥だと話す竹澤さん。

「呼吸を忘れてしまうくらい夢中
になってしまうので、職員さんと話し
ながら進めます。自分が楽しいから
好きだからつくっているのですが、で
きあがったものはお世話になってい
る人や友達にプレゼントしています」

身近に生まれる芸術の数々

ハートフル作品展・アールブリュット展



●過去の展示

ハートフル利用者と北摂地域のアールブリュット（何物にもとられない芸術）作家が出品。ダイナミックかつ緻密で心躍る作品の数々が展示される。

会場：障害福祉センターハートフル
/日時：12/12（火）～16（土）9:00
～17:00（最終日は15:00まで）

保育士の仕事にあこがれ、人の役に立ちたいという気持ちを常に持ち続けており、自分の作品が売り物になるのが夢だといいます。

「いつか自分の作品が商品になつたら、たとえ10円でも稼げたらいいな、と。それが目標です。稼いだお金で、ここに通う仲間にコーヒーの1杯でもごちそうしてあげたいんです。人に笑顔になってほしい、というのが、私が作品をつくる理由の一つです」

ものづくりを通して
「きっかけ」を提供する



地域活動支援センター
菜の花 施設長
おかしんじ
岡真士さん

①吉谷さん(左)と岡さん(右)

行ってみよう

ちかつアートフェスタ

「菜の花」をはじめ市内4か所の地域活動支援センターで制作した作品の展示や体験イベント、自主製品の販売など。年に2～3回、イオンタウン茨木太田で開催。

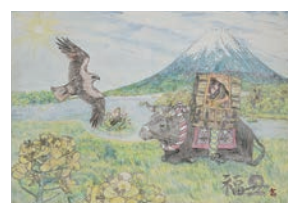

①吉谷さんの作品。裏には感謝の言葉がつづられている

アートを楽しむことで
生活の幅が広がる喜び

精神科に通院する方が通う「地域活動支援センター菜の花」で施設長を務める岡さん。3年前にアート関連プログラムを始めた際、利用者の意欲的な姿勢に喜びを感じました。

「展示会に出展する共同制作は、今では利用者の方々がメインで企画しています。それを見守りつつ、皆さんの主体的な活動を支援しています。社会活動への参加は個人では難しくても、仲間となら参加しやすいもの。そのようなきっかけづくりが大切だ

と感じました。また、外出が苦手だった方も展示を観るために出かけるなど、生活の幅も広がるんです」

利用者の吉谷さんもまた、岡さんに感激を与えた一人です。

「彼は体調不良の中でも絵を描き続け、2年ほどかけて完成させた作品をついに先日見せてくれました。『投げ出そうとしたこともあったけど、菜の花への感謝や恩返しの意味を込めて、完成させた』と言ってくれて。この2年ほどの支援の過程で彼の日々の努力を見てきたからこそ、胸にこみあげるものがありましたね」

制作の中で感じる
周りの人のありがたさ

「ハンドメイドでレジン[※]を始めたのは、ここで知り合った友達のリクエストでつくったアクセサリーを、喜んでもらったのがきっかけなんです」

そう語る村山さんは、病気の治療などで就労が難しくなり「就労継続支援B型事業所わかあゆ」に通っています。事業所が受注する軽作業に取り組みかたわらでつくり続けているのは、レジンや刺繍を使ったアクセサリーなどのハンドメイド商品。事業所に寄附された部品を利用する

ことも多く、それらを活かすために新しいデザインや手法に挑戦することもあるといっています。

「どんな感じに仕上がるかはいつも手探りで、実験のような感じですが。ここに通う人たちの『こうしたらかわいいかも』『こういう物なら買いたい』という声をアイデアに取り入れています。周囲の人や物からヒントをもらい、気づいたら一つの商品が思いがけない形ででき上がっているんです。周りの人に恵まれていると、日々実感しながら制作しています」

※透明な樹脂素材。液体を硬化させて成形する。

ここにいる人との交流で
作品の形ができていく



就労継続支援B型事業所
わかあゆ 利用者
むらやまゆうこ
村山祐子さん



①作品はイベントなどで商品として販売される



①バリエーションが豊富で、新しい手法に積極的に挑戦している

障害も、性別も、国籍も超えた

おにも見にクル アート展

昨年よりパワーアップした
アートの世界へようこそ。



4つの展示会が、一つの会場に集まって行われる今年の「おにも見にクルアート展」。絵画から立体造形、ハンドメイド作品まで、多種多様な作品が楽しめるアートの世界を繰り広げます。展示期間にあわせて、作品の販売やワークショップなどのさまざまなイベントも行われます。

アールブリュット展

ちかつアートフェスタ

ダイバーシティアート展

人権週間にあわせたイベント。障害の有無や年齢・性別・国籍もさまざまな方がつくった個性あふれる作品を展示します。

障害者の手づくり作品展

障害者週間にあわせた啓発イベント。障害福祉サービス等事業所の利用者がつくった作品の展示や自主製品を販売。

▼下記参照



①過去の展示の様子

②アクセサリなどの雑貨も販売される



③複数人でつくりあげた作品も多い(写真は過去展示作品)

おにクル きたしんホール

12/5(火)

13:00～17:00 オープニングセレモニー・イベント

和太鼓や手話エンターテイメントが展示会のスタートを彩ります。

1階オープンギャラリー・エントランス広場

9:00～19:00※ 作品展示

9:00～17:00※ 福祉マルシェ

※最終日は16:00まで

10:00～16:00 ワークショップ

ワークショップは日替わりで多彩なプログラムが楽しめます。おにクル館内を巡るクイズラリーも開催！

そのほか
詳しくはコチラ



障害福祉課
井本裕基

“だれにとっても”快適な会場づくりにこだわりました！

車いすの方でもスムーズに展示を観覧できるように、会場レイアウトの3D図面の作成や、実際のレイアウトのシミュレーションを行うほか、障害当事者の方からご意見をいただきながら検討を重ねました。ぜひ、お気軽にお越しください。



コチラもチェック！

【ダイバーシティアート展SORA(創楽)】おにも見にクルアート展での展示物も一部展示します。

12/12(火)～16(土) 場所：沢良宜いのち・愛・ゆめセンター

12/19(火)～23(土) 場所：総持寺いのち・愛・ゆめセンター ※来年1/12(金)～17(水)はウクライナアート展を開催。

12/27(水)～来年1/10(水) 場所：豊川いのち・愛・ゆめセンター ※12/28(木)～来年1/4(木)は休館。

おにクル de イベント

今年の冬にあるおにクルやその周辺の楽しいイベントを
ピックアップ! 思う存分楽しもう!

参加費 無料

おにクル編
謎解き×ウォーキング

茨木鬼物語
WALK
リアルナゾキ オノモノガタリウォーク

おにクル編
2023年12月15日(金)
~2024年2月14日(水)

AR（拡張現実）を使った、
新感覚の謎解きゲームを体感しよう



詳細はコチラから▶

豪華景品が
当たるチャンス!!



問合先 スポーツ推進課 ☎ 620・1608

第4回
BOOK TRAVEL
in 茨木 おにクル
2023.12.24 sun
9:30~16:00

Winter Garden

本を片手に、ゆったりとしたひとと
きを、おにクルで過ごしませんか



詳細はコチラから▶



問合先 中央図書館 ☎ 627・4129

おにクル案内ツアー

問合先 共創推進課 ☎ 631・0277

おにクルの各フロアを案内して特徴や見どころを解説するおにクル案内ツアーを受け付けます（見学は12/20以降に実施）。受付開始日や見学可能な場所、日程等詳細は右図読み取りからご覧ください。



その他にも▶▶▶

「もっくる」の利用予約は37ページ・おにクルのその他のイベント情報は右図読み取りをご覧ください



各施設の休館日等は市HP等でご確認ください。

問合先、メールアドレス、HP ホームページ、**保**一時保育あり（原則有料、詳細は事前にお問い合わせを）

イベントや行事等は変更・中止等の可能性があります。開催の有無や申込方法等でご不明な点がありましたら、市・各主催団体 HP または ☎・📠 でご確認ください。

1 年末年始の市の業務・施設

休館・休務日

年末年始の市の業務、主な施設等の休館・休務日は右表のとおりです。なお、表には通常の休館・休務日も含みます。年末年始のごみ・し尿収集の日程は裏表紙に掲載しています。

【出生・死亡・婚姻等の戸籍届出】

休務期間中は、市役所本館地下1階守衛室で預かります。

【コンビニ交付】

12/29～来年1/3は利用不可。

【水道使用開始・中止届等の窓口業務】

12/29～来年1/3は休み。緊急の場合は、水道工事業協同組合 ☎ 626・2300へ。

【斎場の利用受付】

年末は12/31まで、年始は来年1/3から市役所本館地下1階守衛室で受付。なお、1/1・1/2は全日、その他の日は、17:15～翌日8:45に、電話 ☎ 622・8121（代表）で仮受付。

※1 12/28は21:00まで

※2 急病診療所は日曜日・祝日の受付時間で開所（21ページ参照）

※3 彩都西コミュニティセンターのみ27日から休館（26日は受付のみ）。穂積・三島・春日・山手台コミュニティセンターは来年1/5まで休館。玉櫛コミュニティセンターは休館中。右表以外の休館等は各コミュニティセンターにお問い合わせください。

※4 12/28は17:00まで

※5 彩都西分室のみ12/27から来年1/4まで休室（1/5は13:00～17:00開室）

施設名等	12月					来年1月				
	27 (水)	28 (木)	29 (金)	30 (土)	31 (日)	1 (祝)	2 (火)	3 (水)	4 (木)	5 (金)
市役所本館・南館 消費生活センター パスポートセンター 文化・子育て複合施設おにクル こども支援センター おにクルぶっくぱーく※1 市民活動センター きゃぱす きたしんプラネタリウム 北辰出張所 市民体育館 東・南・福井市民体育館 各保健福祉センター 障害福祉センター シニアプラザいばらき 各多世代交流センター 保健医療センター※2 すくすく親子教室 あけぼの学園 里山センター 福祉文化会館 クリエイトセンター 教育センター 文化財資料館・キリシタン遺物史料館 放置自転車保管事務所										
生涯学習センター 川端康成文学館 各公民館 上中条青少年センター 各市民プール 各庭球場・運動広場 各いのち・愛・ゆめセンター ローズWAM 各コミュニティセンター※3 子育てすこやかセンター										
忍頂寺スポーツ公園・竜王山荘 中央図書館・富士正晴記念館※4 各図書館分館（おにクルぶっくぱーく除く）※4 若園公園バラ園										
各図書館分室※5										
市営葬儀・斎場（告別式場・火葬場）										

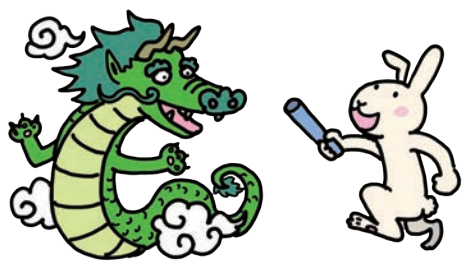

2 大阪・関西万博の前売チケットが販売開始

世界150か国を超える各国のパビリオンや最新技術が体験できる「大阪・関西万博」について、会期中（令和7年4/13～10/13）よりも安く購入できる前売チケットの販売が開始されます。

🕒 11/30（木）から、📖 詳細は右図読み取りからご覧ください。📍 大阪・関西万博 総合コンタクトセンター ☎ 0570・200・066



チケット券種	大人	小人	
前売チケット （発売～来年10月）	開幕券 ※1	4,000円	1,000円
	前期券 ※2	5,000円	1,200円
	一日券 ※3	6,000円	1,500円
（参考）会期中販売チケット	一日券	7,500円	1,800円

【入場可能期間】 ※1 開幕～令和7年4/26、※2 開幕～令和7年7/18、※3 会期中いつでも入場可能

定員・申込などの記載がない場合は事前申込不要または当日直接会場へ。費用の記載がない場合は参加無料。
記号の見方：🕒とき、📍ところ、👤対象、👤定員、📄内容、💰費用・報酬など、👜持ち物、📋備考、📄申込、

3 ダムパークいばきたと周辺使いこなしワークショップ

時① 12/9 (土)、② 来年 2/17 (土)、14:00 ~ 16:00、所市役所南館① 10 階大会議室・② 8 階中会議室、内ダムパークいばきたの開園に向けて主体的に地域活性化に取り組む組織づくり、同公園の日常使いを考える、いばきたと一緒に活動する仲間づくり、申各前日までに、右図読み取りから申込、問北部整備推進課 ☎ 620・1609



ダムパークいばきたが 来年 4 月に一部オープン!

ダムパークいばきた内に予定している施設のうち、広場や拠点施設が、来年 4 月にオープンします。なお、その他の民間吊り橋やバンジージャンプ、にぎわい施設、デッキ（水上アクティビティ）は令和 6 年度以降、順次オープンします。詳細は市 HP をご覧ください。

最新イメージパース



※民間吊り橋やバンジージャンプ等は令和 6 年度以降、順次オープン

4 いばらきイルミフェスタ灯（AKARI）を開催

時 12/1 (金) ~ 来年 1/21 (日)、17:00 ~ 23:00、所 JR 茨木駅前、阪急茨木市駅前、岩倉公園、阪急・大阪モノレール南茨木駅前、市内の一部商店街・飲食店等、内イルミネーションで茨木の冬のまちを彩る、備詳細は右図読み取り参照、問いばらきイルミフェスタ実行委員会事務局 ☎ 646・9761



昨年の様子

関連イベント

●イルミスポットラリー

イルミネーション点灯期間中、WEB アプリを用いて、メインスポットや市内商店街、協力店舗等のイルミスポットでスタンプを集めると、抽選で商店街や協力店舗で使えるギフト券が当たります。

●フォトコンテスト

イルミネーションに関する写真を投稿して、優秀作品に選ばれるとギフト券が当たります。部門は①イルミスポット部門、②インスタ部門の 2 部門（応募は①同イベント公式 HP から、②インスタグラムから）。各部門の詳細や応募方法は、同イベント HP 参照。

5 図書館で「スマホ de 貸出」が始まります

図書館の利用カードを持ち歩かなくても、利用カードのバーコードをスマホに表示し、窓口や自動貸出機で貸出手続きができます。利用には、パスワードの事前発行が必要です。詳細は右図読み取りからご覧ください。

時 12/21 (木) から、問中央図書館 ☎ 627・4129



各施設の休館日等は市 HP 等でご確認ください。

問問合先、✉ メールアドレス、HP ホームページ、保一時保育あり（原則有料、詳細は事前にお問い合わせを）

福祉・人権

総合保健福祉審議会の傍聴を

時12月22日(金)、午後2時から、所市役所南館10階大会議室、定先着5人(当日空きがあれば傍聴可)、申12月1日、午前9時から、左下図読み取りから申込ままたは、電話、ファックス(住所・氏名・電話番号を記入)で、地域福祉課 ☎620・1634、FAX 621・1660



介護保険料の滞納にご注意を

災害等の特別な事情がある場合を除き、介護保険料を1年以上滞納すると介護サービスの利用料がいったん全額利用者負担となり、2年以上滞納すると利用者負担が1割から3割に上がるなどの給付制限があります。納め忘れに注意しましょう。☎長寿介護課 ☎620・1639

介護マークのご活用を

介護する人が介護中であることを周囲に理解してもらうためのマークです。認知症等の人を介護する場合に、公共のトイレ、診察に付き添うときや、男性介護者が



女性用下着を購入するときに、周囲から誤解や偏見を持たれることがないように、地域における支え合いを促進するために作成されました。必要な場合は市HPから印刷してご活用ください。☎長寿介護課 ☎620・1639

福祉タクシー料金を助成

次のいずれかに該当し、入院や施設等(有料老人ホーム・サービス付高齢者住宅を除く)に入所していない人で、
①おおむね65歳以上で要介護1～5の市民税非課税または生活保護受給者、
②身体障害者手帳(下肢・体幹・視覚と内部障害のいずれか)1・2級所持者、療育手帳A判定・精神障害者保健福祉手帳1級所持者(所得制限あり)、
③1枚あたり上限500円が助成されるタクシー利用券を1か月当たり4枚、申請月から当該年度分を一括交付、1乗車あたり乗車料金が千円未満の場合1枚、千円以上の場合2枚使用可、
④両方の助成は不可、☎長寿介護課 ☎620・1637、☎障害福祉課 ☎620・1636

生活保護制度のご相談

生活保護は、病気やケガ、働き手を失うなどさまざまな事情で生活に困っている人に、最低限度の生活を保障して自立を支援する制度です。本人が家族が直接、生活福祉課に相談するか、地区の民生委員等に相談し同課へ連絡

することもできます。生活保護の申請は国民の権利です。ためらわずにご相談ください。☎同課 ☎620・1635

ヘルプマークを知っていますか

外見からはわからない援助や配慮を必要としている人が、周囲に配慮を必要としていることを知ってもらえるよう、作成されたマークです。このマークを見かけたら、電車内で席をゆずる、困っていたら声をかけるなど、思いやりのある行動をお願いします。ヘルプマークは、障害福祉課と障害福祉センターで配付しています。



ヘルプマーク

市老人介護家族の会へ入会を

同会は、認知症や何らかの身体的障害を持つ人等を介護する家族の負担を少しでも軽減できるよう、会員同士で介護保険制度や福祉サービスの利用方法等の勉強会や情報交換を行っています。

時①毎月第3火曜日、②毎月第2木曜日、内①つどい、②つどいのカフェ、
¥会員11年1200円、賛助会員11年3千円、☎同会事務局(社会福祉協

会内) ☎627・0033

歳末たすけあい募金にご協力を

この募金は、児童養護施設のごどもたちへの支援や地区の歳末福祉活動への助成金等に配分します。ご理解ご協力をお願いします。

時12月22日までの平日に、直接、福祉文化会館1階ロビー、☎社会福祉協議会 ☎627・0033

いばらきオレンジかふえのご利用を

時①12月14日(木)・20日(水)・②21日(木)、午後2時から、所①シニアプラザいばらき、②葦原多世代交流センター、内交流会、¥100円、備
その他のかふえの詳細は下図読み取り参照、☎福祉総合相談課 ☎655・2758



12月10日～16日は北朝鮮人権侵害問題啓発週間

拉致問題をはじめとする北朝鮮当局による人権侵害問題への関心と認識を深めましょう。☎人権・男女共生課 ☎622・6613

「アニメ」めぐみ・「拉致被害者御家族ビデオメッセージ」上映会 時来年1月20日(土)、午後2時～3時30分、所大阪市立難波市民学習センター(大阪市浪速区湊町1-4-1OCATビル

定員・申込などの記載がない場合は事前申込不要または当日直接会場へ。費用の記載がない場合は参加無料。

記号の見方: 時とき、所ところ、対対象、定定員、内内容、¥費用・報酬など、持持ち物、備備考、申申込、

4階)、**定**当日先着120人、**備**配慮が必要な人は事前にご連絡ください。**問**府人権企画課 ☎06・6210・9280

健康保険・年金

国民健康保険の加入・脱退の手続き

国民健康保険は、市外からの転入や市外への転出、退職・就職等による加入・脱退の手続きが必要です。手続きはオンライン申請が可能です。詳細は下図読み取りからご確認ください。

退専門コールセンター ☎620・6176



予約年金相談のご利用を

時12月12日(火)、午前10時～正午・午後1時～4時、1人15分間、**所**保険年金課、**定**先着15人、**内**吹田年金事務所相談員による年金記録等に関する相談(共済年金を除く)、**持**年金手帳、基礎年金番号通知書、厚生年金被保険者証、年金証書、身分証(顔写真付き以外は2点必要)、職歴メモ等(本人以外の場合は指定様式の委任状)、**申**

12月1日、午前9時から、下図読み取りから申込みまたは、電話で同課(年金) ☎620・1632



障害年金予約相談のご利用を

時12月4日(月)・13日(水)・22日(金)、午前9時30分～午後0時20分・午後1時30分～4時20分、**所**保険年金課、**定**各日先着6人、**内**社会保険労務士による障害基礎年金受給手続きに関する相談(障害厚生年金を除く)、**持**年金手帳、基礎年金番号通知書、厚生年金被保険者証、年金証書、医療機関受診等に関するメモ、身分証等(本人以外の場合は委任状)、**申**下図読み取りから申込みまたは、電話で同課(年金) ☎620・1632



年金生活者支援給付金制度のご利用を

9月頃に日本年金機構から郵送された同給付金の請求ハガキ等を受けた人は、早急に請求ハガキを郵送してください。来年1月4日(必着)までに日本年金機構に届かない場合、請求した月の翌月分からの支給になりますのでご注意ください。**問**給付金専用ナビダイヤル ☎0570・054092、IP電話は ☎03・5539・2216

保険料の納め忘れはありませんか?

国民年金保険料を滞納すると、万一のときの障害・遺族基礎年金、さらには老後の老齢基礎年金を受給できなく

なる場合があります。納め忘れがある人は、早急に納めてください。納付書を紛失した人や、未納月分の確認は、基礎年金番号を確かめてから年金事務所へお問い合わせください。なお、経済的な理由で納付が困難なときは、申請により免除・猶与される制度があります。**問**吹田年金事務所 ☎06・6821・2401

税金

今月の納付(来年1月4日(木)まで)

- 介護保険料普通徴収第9期分
- 固定資産税・都市計画税第4期分
- 国民健康保険料普通徴収第7期分
- 後期高齢者医療保険料普通徴収第6期分

市税の納付は、便利・安全・確実な口座振替のご利用を

□ 口座振替の利用は取扱金融機関または収納課で申込手続きをしてください。収納課ではペイジー□ 口座振替受付サービスもできます。

対市・府民税(普通徴収分)、固定資産税・都市計画税、軽自動車税(種別割)、**持**預(貯)金通帳、通帳届出印鑑、

市税納税通知書または領収証書、同サービスを利用する場合はキャッシュカード、本人確認書類(運転免許証、健康保険証等)、**備**申込用紙は市内金融機関や収納課に設置(電話または市HPから請求可)、同サービスが利用できる金融機関等詳細は市HP参照、**問**収納課 ☎620・1616

夜間・休日窓口を開設し国民健康保険料、市税・清掃手数料

国民健康保険料、市税・清掃手数料を納めていない人は、至急、最寄りの金融機関で納めてください。また、平日に銀行へ行けない人や納税相談のある人のために、夜間・休日窓口を開設しますのでご利用ください。

時【夜間】12月19日(火)・20日(水)・25日(月)、午後8時まで、**日**【休日】24日(日)、午前9時～午後5時、**所**①国民健康保険料Ⅱ市役所本館1階7番窓口、②市税・清掃手数料Ⅱ市役所本館2階13番窓口、**備**夜間と休日は、本館東玄関横の地下通用口から入り、守衛室に声をかけてください。**問**①保険年金課(徴収) ☎620・1631、②収納課 ☎620・1616



一定要件の改修工事を施した住宅の固定資産税を減額

一定要件の改修工事を施した場合、

暮らしのガイド

工事完了の3か月以内の申告により翌年度分の固定資産税(該当家屋分のみ、土地分と都市計画税は適用外)が減額されます。(1戸につき一度限り)

【住宅熱損失防止等(省エネ)改修】
 平成26年4月1日以前から所在する床面積50㎡超の住宅(賃貸住宅を除く)、**内**①窓の断熱改修(必須)、②床、天井、壁等の断熱改修、③太陽光発電装置、高効率空調機・給湯器等の設置を施し、現行の省エネ基準に適合する自己負担額60万円超(③を含む場合は①②合計50万円超)の改修工事、**円**120㎡相当部分までの3分の1(認定長期優良住宅は3分の2)を減額、**高年齢者等居住改修(バリアフリー改修)**
対新築後10年以上経過し、65歳以上または、要介護・要支援認定、障害者認定のいずれかに該当する人が居住する床面積50㎡超の住宅(賃貸住宅を除く)、**内**廊下の拡張、階段の勾配緩和、浴室・便所の改良、手すりの取り付け、床の段差解消、引戸への取り替え、床表面の滑り止め化等を施した自己負担額50万円超の改修工事、**円**100㎡相当部分までの3分の1を減額、**住宅耐震改修**
対昭和57年1月1日以前から所在する住宅(店舗・事務所・倉庫・工場を除く)、**内**費用50万円超の現行耐震基準に適合する耐震改修工事、**円**120㎡相当部分までの2分の1(認定長期優良住宅は3分の2)を減額、**円**資産税課 **☎**620・1615

国税相談専用ダイヤルが利用開始

国税に関する質問や相談は、国税庁HPチャットボットやタックスアンサーをご利用ください。国税庁HPで解決しない場合には、国税相談専用ダイヤルでの電話相談をご利用ください。**同**ダイヤル **☎**0570・005901(平日、午前8時30分～午後5時、12月29日～来年1月3日を除く)

税込確保重点月間

府では、12月を税込確保重点月間と定め、府内市町村と連携し、滞納者に徹底した催告や財産の差押え等を行います。**同**三島府税事務所 **☎**627・1121

教育・子ども

教育委員会定例会の傍聴を

時12月15日(金)、午後3時から、**所**市役所南館6階会議室、**備**一部非公開の場合あり、**問**教育政策課 **☎**620・1680

こども食堂の運営にご支援を

現在、こども食堂は市内に17か所あり、ボランティアの皆さんや食材の寄附等をもって運営されています。こども食堂を通して茨木のこどもたちを応援していただけるよう、寄附サイトを開設しました。市HPでは、こども食堂

子育て世帯生活支援特別給付金の申請はお早めに

対次のいずれかに該当する人、①今年3月分の児童扶養手当の支給を受けている人、②公的年金等を受けていることにより今年3月分の児童扶養手当の支給を受けていない人(児童扶養手当に係る支給制限限度額を下回る人に限る)、③今年3月分の児童扶養手当の支給を受けていないが、食費等の物価高騰の影響を受けて家計が急変し、今年1月以降の収入が、児童扶養手当の対象となる水準に下がった人、④昨年度中に実施した子育て世帯生活支援特別給付金の支給対象者、⑤④のほか、今年3/31時点で、18歳未満の児童(障害児の場合は20歳未満)を養育する父母等であり、今年1月以降の収入が急変し、住民税非課税相当の収入となった人、**円**児童1人当たり一律5万円、**備**振込予定日は申請書提出日から約1か月後、申込方法等詳細は下図読み取り参照、**申**①④申請不要、②③⑤申請書等(こども政策課・市役所南館8階交流コーナーで配付、市HPからダウンロード可)、申請者・請求者の本人確認書類(写)、受取口座を確認できる書類(写)等を、12/22、17:00までに、原則直接、市役所南館8階交流コーナー(12/25以降は、来年2/29まで、こども政策課で受付)、**同**給付金コールセンター **☎**655・0160(12/22まで、平日、9:00～17:00、12/25以降、こども政策課 **☎**620・1625)



の活動状況をわかりやすく公開していますので、応援よろしくお願ひします。なお、寄附金の税額控除は受けられません。詳細は右図読み取りからご覧ください。**問**こども政策課 **☎**620・1625

人間関係や家庭環境等の相談はユースプラザで

時午前9時～午後9時、**所**①こども(総持)のち・愛・ゆめセンター別館

内)、②いばらきLOBBY(豊川のち・愛・ゆめセンター分館内)、③ペンポスタ・ぱーちスペース(沢良宜のち・愛・ゆめセンター分館内)、④プラザ・あい(府営茨木安威住宅B15棟103・B122棟集会所)、⑤エント(ローズWAM:上中条青少年センター内)、**対**おおむね中学生から39歳までのひきこもりやニート、不登校等の生きづらさを抱えるこども・若者または保護者、**内**面談、訪問支援、居場所利用、同行支援、**問**① **☎**628・6993

こども・子育て支援施策の利用状況等に関するアンケート調査にご協力を

本調査は、無作為抽出した調査対象者にアンケート調査票を郵送します。調査の趣旨をご理解いただき、ご協力ください。

時 12/6(水)～25(月)、**対** 未就学児がいる2,500世帯、小学生がいる2,500世帯、**内** 郵送による調査とWeb調査、**問** こども政策課 ☎ 620・1625



(月・日曜日、祝日休み)、② ☎ 080・9607・5051 (月・日曜日、祝日休み)、③ ☎ 655・3761 (木・日曜日、祝日休み)、④ ☎ 655・1821 (水・日曜日、祝日休み)、⑤ ☎ 080・1521・4624 (火・土曜日休み)

市では、市内全小学校区で安全・安

放課後子ども教室の運営にご協力を

心な居場所の提供と、体験・交流活動の活性化を図り、地域社会全体でこどもの豊かな成長を育むコミュニケーションをつくるため、同教室を運営しています。対象は校区在住の小学生で、安全の見守りや、茶道、将棋や囲碁、工作等の室内遊び・ドッジボールやサッカー等の外遊びの指導・支援を行っています。ボランティアスタッフを募集していますので、保護者を含む地域の皆さんや、市内在住・在学の大学生のご協力をお願いいたします。**問** 社会教育振興課 ☎ 622・5180

まちづくり

都市計画変更案の説明会と公聴会を開催

府による都市計画道路茨木寝屋川線・市による用途地域等の都市計画変更案の説明会、府による公聴会を開催します。**【説明会】時** ①12月16日(土)、午前10時から、②18日(月)、午後7時から、③21日(木)、午後7時から、④23日(土)、午前10時から、**所** ①②中津小学校、③④上中条青少年センター、**持** 上履き、**備** 駐車場なし、**問** 市都市計画の内容Ⅱ都市政策課 ☎ 620・1660、府都市計画の内容Ⅱ府計画調整課 ☎ 06・6210・9079、府道路事業の内容Ⅱ府茨木土木事務所 ☎ 627・1121、**【府公聴会】時** 来年2月20

日(火)、午後2時から、**所** 府庁別館8階(大阪市中央区大手前三丁目2-12)、**持** 上履き、**備** 公述は申込定員なし、傍聴は申込順10人、都市計画道路の変更に対する意見のみ、公述希望者がいない場合は開催なし、**申** 来年1月16日(30日(必着)に、公述申出書(都市政策課・府計画調整課で配付、府HPからダウンロード可)を、郵送または直接、〒559-8555 府計画調整課 ☎ 06・6210・9079

都市計画案の縦覧

時 12月11日(月)～25日(月)、**所** 都市政策課、**内** 春日丘高校地下駐車場の都市計画廃止、**備** 市民と利害関係者は12月25日までに、同課へ意見書を提出可、詳細はお問い合わせください。**問** 同課 ☎ 620・1660

悪質業者にご注意ください

チラシ・広告の甘い言葉での勧誘や、市からと称して家庭を訪問して検査や修繕を行い、高額な代金を請求される被害が多発しています。検査や修繕の例としては、宅内の下水道・下水ますの清掃・修理、浄水器の販売、水質検査、家庭内の水道管洗浄等があります。市では訪問販売・修繕等は行っていません。不審に思った場合は、指定工事店を紹介しますので、ご相談ください。**問** 下水道施設課 ☎ 620・1667、水道部総務課 ☎ 620・1690

みんなで良好な生活環境を守りましょう

良好な生活環境を守るため、次のことに注意しましょう。①路上喫煙をしない、②ポイ捨てをしない、③犬のふんを放置しない、④飼い主のわからない動物にエサをあたえない、**問** ①③④ 市民生活相談課 ☎ 620・1603、② 資源循環課 ☎ 620・1814

ブロック塀等の撤去費用の補助申請を受け

時 来年1月31日(水)まで、**所** 建設管理課、**対** 道路や公園に面した高さが80cm以上のブロック塀等で、市の点検表により厚さ・傾き等が不適合な状態にあるもの、**要** 通学路Ⅱ上限30万円、その他Ⅱ20万円、**備** その他要件・手続きに必要な書類等の詳細は市HP参照またはお問い合わせください。**問** 同課 ☎ 620・1650

災害見舞金を支給

対 災害(交通事故を含む)発生時に、本市に住民登録があり、災害により死亡または傷害を受けた人、災害により現に居住している家屋が、全半壊(焼)した世帯または床上浸水した世帯、**要** 死亡Ⅱ10万円、全壊(焼)Ⅱ5万円、半壊(焼)Ⅱ3万円、床上浸水Ⅱ2万円、治療3月以上(入院・通院の合計実日数が90日以上)の傷害Ⅱ3万円、**申** 事

暮らしのガイド

故発生またはり災した日から1年以内(死亡の場合は、死亡した日から1年以内)に、住民票(写)、り災証明書、交通事故証明書、医師の診断書、その他必要と認められるものを、直接、危機管理課 ☎620・1617

茨木警察署による歳末警戒の実施

12月中、特殊詐欺や性犯罪、自動車関連犯罪、金融機関強盗、交通事故防止の対策として歳末警戒を実施します。金融機関、コンビニエンスストア、ATMの設置場所のほか、通学路、駐車場等犯罪が発生する可能性が高い場所のパトロールを行います。また、交通違反の取り締まりも強化します。☎茨木警察署 ☎622・1234

歳末消防特別警戒を実施

12月15日〜31日に、消防本部(署)と消防団が消防車両による巡回等を行う、歳末消防特別警戒を実施します。年の瀬を迎え、火を使う機会が多くなりますが、「火の用心」を心がけ、防火対策にご協力をお願いします。☎警備課 ☎622・6957

ストーブの取り扱いにご注意を

ストーブによる火災を防ぐため、次のことに注意しましょう。▼近くに紙や衣類等燃えやすいものを置かない、▼近くでスプレー缶・アルコール消毒液等引火の危険性があるものを使用し



ない、▼カーテン等から離す、▼近くに洗濯物等を干さない、▼給油は火を消してから行う、▼カートリッジタンクのふたは確実に閉める、▼火をつけたまま移動させない。☎予防課 ☎622・6950

環境

冬も地球温暖化対策に取り組みましょう

市では地球温暖化のため、冬季では暖房中の室温を20℃を目安に調整することを推奨しています。皆さんも、重ね着等で暖房を必要最小限にしたり、鍋等の体を温める食べ物を食べたりするなど、冬にできる地球温暖化対策に取り組みましょう。地球温暖化対策が家計節約にも繋がります。環境への意識を心がけから行動へ移し、よりよい

環境を守る一歩を進めましょう。☎環境政策課 ☎620・1644

会食・宴会の際は3010運動を心がけましょう

年末年始は、普段より人が集まり、会食や宴会も増えるシーズンです。一人ひとりが次のことを心がけ、食べ残しがないように工夫をして、食品ロスを減らしましょう。▼乾杯後の30分間は席を立たずに料理を楽しむ、▼会食・宴会終了前の10分間は席に戻り、再度料理を楽しむ。また、市では、食品ロスに関するリーフレットを作成していますので、ぜひ、ご活用ください。詳細は市HPをご覧ください。☎資源循環課 ☎620・1814

今年度の生ごみ処理容器等設置補助金は終了しました

予算の上限に達したため、今年度の同補助金の申請受付は終了しました。来年度の申請は、来年4月以降に広報いばらきや市HPをご確認ください。☎資源循環課 ☎620・1814

不要品のリユースにご協力を

家の掃除等で出た不要品は、ごみとして捨てる前に、譲ったり、買取を依頼したりするなどのリユースにご協力ください。また、リユースをする際には、「地域情報サイト」「地元の掲示板」「モニター」や不要品買取の一括査定サ

イト「おいくら」をご利用ください。手間や費用をかけずに不要品の処分が可能です。詳細は右図読み取りからご覧ください。☎資源循環課 ☎620・1814



小型家電のリサイクルにご協力を

小型家電は次の方法で廃棄してください。「リネットジャパンリサイクル(株)の宅配回収」400品目以上が対象(パソコン本体を含む場合は無料)、詳細はリネットジャパンリサイクル(株)HPをご覧ください。「拠点回収」生涯学習センター、合同庁舎、庄栄・水尾図書館、福井市民体育館、市役所本館地下1階に設置の専用回収ボックスの投入口(35cm×20cm)に入る家電品全般が対象、(以下共通) 個人情報情報が含まれる製品は事前に削除、家電リサイクル法対象品目(テレビ、エアコン、洗濯機、衣類乾燥機、冷蔵庫、冷凍庫)と事業所から排出されるものは不可、前記の回収の利用が難しい場合は、従来どおり市の普通ごみまたは粗大ごみの収集を利用(パソコン不可)、☎資源循環課 ☎620・1814

業務用エアコン・冷凍冷蔵庫の廃棄にはフロン類の回収が必要

業務用エアコン等を捨てる際には、フロン排出抑制法に基づき、フロン類

定員・申込などの記載がない場合は事前申込不要または当日直接会場へ。費用の記載がない場合は参加無料。

記号の見方: 時とき、所ところ、対対象、定定員、内内容、¥費用・報酬など、持持ち物、備備考、申申込、

充填回収業者にフロン類の回収を依頼してください。未回収の場合は、50万円以下の罰金が科せられます。詳細は環境省HPをご覧ください。問府産業廃棄物指導課 ☎06・6210・9570

商工・消費生活

産業振興アクションプラン推進委員会の市民委員を募集

時来年4月1日から2年間(平日、年間3〜5回程度開催)、**対18歳以上**の市内在住・在勤・在学者(国または地方公共団体の議員・職員を除く)、**定**2人、**内**同プランの推進や産業振興の審議、**日**月額9千円、**備**選考あり、**申**12月1日〜22日に、左下図読み取りから申込または、申込書(商工労政課で配付、市HPからダウンロード可)と小論文(800字程度)、本人確認書類を郵送または、直接、〒567-18505 商工労政課 ☎620・1620



事業承継マッチングサービスのご利用を

同サービスは、後継者の不在等が理由で事業を譲渡したい事業者と、創業や新分野進出を目的に事業を譲受したい事業者をつなぎます。

【日本政策金融公庫事業承継マッチング支援】 対後継者が不在の中小企

業・小規模事業者等、創業希望者、事業を拡大したい中小企業・小規模事業者等、**内**全国152支店のネットワーク等を活用した後継者探し、専門担当者によるサポート、**問**日本政策金融公庫吹田支店 ☎0570・068846 (ナビダイヤル)、「茨木モールM&Aマッチングサイト」**対**今の事業を譲りたい事業者、新事業を始めたい事業者、創業者、**内**相談無料、補助金や各種施策、専門家の紹介、**問**茨木商工会議所 ☎6631、(以下共通) **申**右図読み取りから申込



市内で創業する人を支援

市では、市内で創業する人や事業を拡大する人に対して専門家によるアドバイスを行うとともに、①法人設立に要する費用の一部、②改装工事費の一部(上限50万円)・テナント賃借料の一部(上限月5万円)を6か月間(商店街や中心市街地で小売業・飲食店を創業する場合は12か月)補助する制度を設けています。希望者は、必ず事前にご相談ください。そのほか、創業関連融資を受ける場合には、利子または信用保証料の補助制度を利用することができます。

対営利を目的に、①初めての事業を市内で立ち上げる人、②事業を始めて5

年未満の個人・法人・法人化する個人事業主(事業用に初めて取得・賃貸する物件)、**備**工事着工前(事業着手前)に手続き要、**問**商工労政課 ☎620・1620

産業情報サイト「あい・きゃっち」のご利用を

同サイトでは、市内の登録事業所(企業やお店)を紹介しています。ビジネスやショッピングの情報が満載ですので、ぜひご覧ください。登録を希望する事業所は、同サイトから申し込んでください。**問**商工労政課 ☎620・1620

茨木市商業団体連合会によるおにフル応援グルメの販売

同連合会では、おにフル開館を記念して、加盟協力店でおにフルにちなんだメニューを販売しています。詳細は同連合会HPをご覧ください。**問**同連合会 ☎623・2161

府労働相談センターのご利用を

時平日、午前9時〜午後0時15分、午後1時〜6時(木曜日は午後8時まで)、**所**エル・おおさか南館(大阪市中央区石町二丁目5-3)、**備**出張相談は豊能・泉北・南河内府民センターで実施(前日までに要予約)、**問**府労働相談センター ☎06・6946・2600

消費生活だより

困り事は、気軽に相談ください。

問消費生活センター ☎624・1999

〇〇ペイで返金します！に注意！

【事例】 ネット通販で約7千円のアクセサリーを購入した。支払方法は銀行振込みのみで、振込完了メールを送ったら、「欠品のため、注文をキャンセルする」というメールが届いた。「返金は決済アプリの〇〇ペイで行う」との内容で、「LINEの友達登録をさせられた後に」デフォルトで指示されて〇〇ペイに数字を入力した。何度か「失敗している」と言われ複数回操作したら、約10万円の送金をしていった。返金してほしい。



【回答】 代金を返金するふりをして、事業者に送金させる手口が増えています。「〇〇ペイで返金します」と言われたら詐欺を疑い、相手の指示に従ってスマホ等を操作せず、消費生活センターに相談してください。

暮らしのガイド

①企業からの業務委託の募集、 ②ワーカーの募集

対①企業、②対面で働きたい人、**内**
 ①バックオフィス業務（一般事務）総務・経理業務等・コールセンター業務・WEBサイト運営業務等の一括委託、文字起こし、会議録作成、写真撮影等、
 ②在宅ワークの提供（サポートあり）、
申（株）みらいきつてHPから申込みまたは、電話、メールで、（株）みらいきつて ☎665・6557、✉info@mirai-kite.co.jp

大阪労働局総合労働相談 コーナーのご利用を

時平日、午前9時～午後5時（火曜日は午後6時まで）、**内**解雇、労働条件、ハラスメント等の相談、**問**同コーナー
 ☎0120・939・009（携帯電話等不可）
 または ☎06・7660・0072

求人

学校調理員（会計年度任用職員）

時午前8時30分～午後4時30分、教育政策課が指示する日（不定期勤務）、**所**市立小学校、**時**時給1117円、**申**履歴書を直接、同課 ☎620・1680

学童保育指導員

（正規職員・任期付短時間勤務職員）
時【試験日】12月17日（日）、**対**市HP参照、

備採用時期は来年4月以降予定、募集要項は人事課で配付（市HPからダウンロード可）、**申**12月12日までに、右下図読み取りから申込み
問同課 ☎620・1601



市立小・中学校の講師登録者

対小・中学校の教諭、養護教諭、栄養教諭または栄養士の免許取得者（取得見込み可）、**内**市立小・中学校の教員に欠員等が生じた場合、登録者の中から常勤または非常勤で任用、**時**（例）常勤講師大卒月給24万円（経歴等加算あり）、**申**下図読み取りから申込みまたは、履歴書を直接、教職員課 ☎620・1823



市立小・中学校の介助員・医療介助員

時月～金曜日、①午前8時15分～午後4時15分、②午前8時30分～午後1時30分（小学校介助員のみ）、**内**障害のある児童・生徒の介助、**時**月額①15万5589円、②10万7303円、医療介助員（看護師免許保有者）24万3777円、期末手当（年2回各1.2月分変動の可能性あり）、通勤費、各種保険制度あり、**備**手話のできる介助員も募集、**申**電話連絡後、履歴書を直接、学校教育推進課 ☎620・1683

その他

6日から市議会定例会

12月定例会を、12月6日、午前10時から開会します。住所、氏名を記入して傍聴してください。なお、ごも連れでも安心して本会議を傍聴できるように特別傍聴室を設置していますので、ご利用ください。また、本会議のインターネット中継も行っています。審議日程等詳細は市議会HPをご覧ください。**問**議事課 ☎620・1671

施設利用できません

市の行事等に利用するため、次の日時の施設利用はご遠慮ください。なお、福祉文化会館・クリエイトセンターの来年1月抽選分と生涯学習センター・ローズWAMの来年7月抽選分の申込み受付は12月20日～31日に行います。最新情報は市予約システムで抽選申込時にご確認ください。福祉文化会館は来年5月をもって貸館を終了します。**ク**リエイトセンター」センターホール

再来年1月1日～3日・17日～19日・24日～26日終日、**多**目的ホール 来年7月6日・7日・27日・28日終日、7月10日・24日午前9時～午後5時、**生**涯学習センター（火曜日休み）きらめきホール 来年7月4日・11日・18日・25日午後0時30分～3時、午後6時30分～9時30分、7月7日・14

日終日、**ロ**ーズWAM（火曜日休み）**ワ**ムホール 来年7月14日～午後0時30分～6時、7月15日～午前9時～午後3時、7月26日～29日終日

生涯学習情報誌を発行

市の事業だけでなく、国・府の機関や市内大学・病院が実施する歴史・文化、子育て・教育、スポーツ・レクリエーション等の生涯学習の事業を紹介する、生涯学習情報誌「Next Stage」を発行します。12月～来年3月に募集や開催される事業を、各分野に分けて、日程順に掲載しています。生涯学習センター、市役所、図書館等に設置していますので、どうぞご覧ください。また、市同センターHPからも閲覧できます。**問**同センター ☎624・8182



令和6年度市・市水道部への 入札参加資格手続を

市と市水道部が発注する建設工事関

係（測量・建設コンサルタント等を含む）、物品関係（建設工事を除く委託業務を含む）の取引を希望する人は、入札参加資格審査申請書を提出してください。また、すでに登録している市内業者も、更新手続が必要です。**問** 契約検査課 ☎ 620・1613、水道部総務課 ☎ 620・1690

【入札参加資格申請手続】 申請書受付 12月15日までに、市HPからダウンロード可、受付期間 12月1日～15日（消印有効）、登録有効期間 11月1日～令和7年3月31日、提出方法 1 電子申請後、書留等配送状況が確認できる方法で、〒567-8505 契約検査課（持参による受付は不可）、**【更新手続】** すでに登録している市内に本店を有する建設工事登録業者、測量・建設コンサルタント等登録業者と物品等登録業者、**備** 申請書配付、受付期間と提出方法は入札参加資格申請手続と同様、ただし、物品等登録業者は申請書類のみ

安いで低価格な市営葬儀のご利用を

【死亡者または喪主が本市に住民登録をしている人、**▼**右下表のとおり（死亡者が本市に住民登録をしていなかった場合、使用料は2倍）、**備** 別途宗教者へのお礼、供花、会葬者へのお礼の品、食事等の料金が必要、**問** 市民課 ☎ 620・1645

項目	金額(円)	内訳(円)		
		会場使用料	納棺・葬祭用品	祭壇飾り葬儀進行 その他
第1 告別式場 (席数 45) 控室 1 室 (約 20 人程度)	119,880	38,000	27,500	火葬代 19,000 円 霊柩車 11,880 円
第2 告別式場 (席数 120) 控室 4 室 (約 48 人程度)	200,280	102,400		
第3 告別式場 (席数 50) 控室 3 室 (約 40 人程度)	134,680	52,800		
第3 告別式場 (席数 80) 控室 3 室 (約 40 人程度)	150,480	68,600		
第5 告別式場 (席数 18) 控室 1 室 (約 12 人程度)	104,380	22,500		

※希望者には、霊安室（1室）あり（1日あたり3,000円）

みしま司法書士土曜無料法律相談

時 ①12月9日(土)、②来年1月13日(土)、③2月10日(土)、午後2時～4時、3時30分まで受付、**所** フリーエイトセンター①204・②③203、**定** 各当日先着12人、**内** 借金問題（債務整理、破産、個人再生）、消費税問題、相続等の不動産登記、会社設立等の商業登記、成年後見等の相談、**問** 大阪司法書士会北摂支部 ☎ 647・3305

— 新型コロナワクチン接種 —

武田社ワクチン（ノバボックス）は12/25で接種が終了

武田社ワクチン（ノバボックス）は、12/25をもって接種が終了となります。接種を希望する人はご留意ください。

新型コロナワクチン接種に関するその他のお知らせ

初回接種を終了した生後6か月以上の人を対象に「令和5年秋開始接種」を実施しています。64歳以下の人や転入してきた人で接種を希望する場合は、接種券の発行申請が必要です。申請方法や接種医療機関等の詳細は右下図読み取りから確認または市コールセンターにお問い合わせください。

なお、接種は強制ではありません。予防接種法における努力義務の規定も65歳以上の人と基礎疾患を有する人にも適用されています。効果と副反応のリスクを理解した上で、接種の判断をしてください。

また、年末年始にかけて感染者数が増加する傾向にありますので、ワクチン接種を希望する人は12月中の接種をご検討ください。

問 市コールセンター（接種券等に関すること※予約は受け付けていません） ☎ 0120・695・890（9:00～17:00、12/29～来年1/3を除く）、**問** 625・1650、府コールセンター（副反応等に関すること） ☎ 050・3613・9605（7:00～22:00）、**問** 06・4400・9419



政治家の寄附は禁止 有権者が求めることも禁止

政治家が選挙区内の人に、お金や物等を贈ることは、法律で禁止されています。また、有権者が政治家に寄附を求めるとも禁止されています。寄附行為には次のようなものが該当します。**▼**お歳暮・お年賀、**▼**秘書等が代

理で出席する場合の結婚祝・葬儀の香典、**▼**葬儀の花輪・供花、**▼**病氣見舞、**▼**落成式・開店祝等の花輪、**▼**入学祝・卒業祝、**▼**町内会の集會・旅行等の催物への寸志・飲食物の差入れ、**▼**地域の運動会・スポーツ大会への飲食物等の差入れ、**▼**祭りへの寄附・差入れ、**備** 詳細は総務省HP参照、**問** 選挙管理委員会事務局 ☎ 620・1675

12月の無料相談

年末年始・祝日は実施しません(7ページ参照)。相談内容・ときの項目に電話番号を表示している場合、電話相談もできます。子育てに関する相談は、36ページ参照。

相談内容	とき	ところ
法律相談 (各日先着16人)	毎週月・水・金曜日、 13:00~17:00(※1) 相続、離婚、債務整理等	市民生活相談課 ☎620・1603 (※1)1週間前、 8:45から電話または いばライフで予約(1週間前が 閉庁日の場合は、 電話予約のみ直前の 開庁日) いばライフでの予 約の詳細は下図参 照 
日曜法律相談 (先着7人)	24日(日)、9:00~12:30 (18日、8:45から電話または いばライフで予約)	
交通事故法律相談 (各日先着5人)	毎週火曜日、 13:00~15:30(※1)	
国の仕事に関する 行政相談	7日(木)・21日(木)、 13:00~15:00	
司法書士相談 (各日先着5人)	6日(水)=登記、相続、20日(水)・ 27日(水)=登記、相続、後見人、 多重債務等、9:30~12:00 (※1)	
土地家屋調査士相談 (先着5人)	20日(水)、9:30~12:00(※1) 土地の境界等	
行政書士相談 (先着5人)	6日(水)、9:30~12:00(※1) 相続・遺言・離婚協議書・許 可申請等各種書類の書き方	
税務相談 (先着6人)	14日(木)、 13:00~16:00(※1・2)	
宅地建物取引相談	宅地建物取引業協会☎691・ 8600、全日本不動産協会☎ 06・6155・1717にお問い合わせ。	
公証人相談 (先着5人)	7日(木)、 9:30~12:00(※1)	
消費生活相談	毎週月~金曜日、9:00~ 16:30、9日(土)・23日(土)、9:00 ~12:00	消費生活センター ☎624・1999
戸籍相談 (先着4人)	21日(木)、14:00~16:00 (前日、8:45から電話で予約、 市民課☎620・1621)	市民生活相談課 ※いばライフでの 予約の詳細は下図 参照 
人権擁護委員 による人権相談	14日(木)・28日(木)、 13:00~15:00	
ひとり親のため の法律相談	26日(火)、13:00~16:00 (電話またはメール、いばライ フ※で予約、こども政策課☎ 620・1625)	
母子・父子・寡婦 家庭相談 (離婚前可)	毎週月~金曜日、 9:00~17:00(予約優先)	こども政策課 ☎620・1625
聴覚障害者 生活相談	毎週月~金曜日、 9:00~17:00	障害福祉課 ☎620・1636 (FAX)627・1692
障害児相談 (18歳まで)	毎週月~金曜日、9:00~ 17:00(面談は要予約)	あけぼの学園 ☎626・0105
来所教育相談 (小・中学生)	毎週月~金曜日、 9:00~19:00(要予約※) 発達・心理	教育センター ☎626・4407 ※下図読み取りか ら申込可 
電話教育相談	毎週月~金曜日、 9:00~17:00、 ☎625・7830	
「いじめ」ホット 電話相談	毎週月~金曜日、9:00~17:00、 ☎0120・147970 ☎627・5511	
奨学金相談	毎週月~木曜日、 10:00~18:00	教育センター ☎626・4400

相談内容	とき	ところ
女性面接相談	毎週月~土曜日(火曜日を除 く)、9:30~16:00(要予約)	男女共生センター ローズWAM ☎620・9920
女性電話相談 ☎621・0892	毎週月~土曜日(火曜日を除 く)、10:00~16:00	
男性のための 電話相談 ☎620・9929	20日(水)・27日(水)、 18:30~21:30	
女性のはたらき方 相談	1日(金)、9:30~12:30 (要予約)	
女性法律相談	16日(土)・21日(木)、 9:30~12:30(要予約)	
仕事なんでも相談	21日(木)、13:00~16:00	
DV相談 デートDV相談	毎週月~土曜日、 9:00~17:00	配偶者暴力相談 支援センター ☎622・5757
人権相談	毎週月~金曜日、 9:00~17:00	人権センター ☎622・6613
人権や生活上の さまざまな相談	①~③毎週月~土曜日、 9:00~17:00	
お仕事じっくり 相談 (要予約)	①1日(金)・②21日(木)・ ③25日(月)、13:30~15:30	各いのち・愛・ゆめセンター ①沢良宜☎635・7667 ②豊川☎643・1470 ③総持寺☎626・5660
暮らし設計相談 (要予約)	①15日(金)・②8日(金)・ ③16日(土)、 13:00~17:00	
いばらきにじいろ 電話相談	23日(土)、15:00~19:45 性的マイノリティ等	☎080・4668・ 9510
生活困窮に関する 相談	毎週月~金曜日、 9:00~17:00(予約優先)	暮らしサポートセン ターあすてつが茨木 (福祉総合相談課内) ☎655・2752
経営相談	毎週月・火・金曜日、 10:00~17:00(予約優先)	
創業相談	主に毎週月・金曜日、 10:00~17:00(要予約)	商工労政課 ☎620・1620
仕事なんでも 相談	毎週火~木曜日、 10:00~16:00 (予約優先、21日は12:00まで)	
防火相談	毎日、9:00~17:00	消防本部 ☎622・6955
緑の相談	1日(金)、10:00~12:00・ 13:00~16:00、 草花、樹木、野菜、果樹等	市役所南館 1階ロビー 園芸緑地課 ☎620・1654
分譲マンション 管理相談会 (先着4組)	12日(火)、9:00~12:00 (5日までに要予約)	居住政策課 ☎655・2755

◆どこに相談すればよいかわからない場合は、市民生活相談課☎620・1603にお問い合わせください。

定員・申込などの記載がない場合は事前申込不要または当日直接会場へ。費用の記載がない場合は参加無料。

記号の見方：時とき、所ところ、対対象、定定員、内内容、¥費用・報酬など、持持ち物、備備考考、申申込、

人事行政の運営等の状況

令和4年度決算の内容等をもとに、市職員の給与・定員管理の状況等人事行政の運営状況の概要をお知らせします。なお、詳細は市HPをご覧ください。問合先 人事課 ☎ 620・1601

職員の任免と職員数に関する状況

◆職員の採用、退職の状況（令和4年度）

採用 65人、退職 67人

◆職員数の推移（各年度4/1現在）

年度	H27	H28	H29	H30	R1	R2	R3	R4	R5
正規職員（人）	1,602	1,622	1,676	1,715	1,743	1,753	1,765	1,780	1,791
フルタイム会計年度任用職員（人）	-	-	-	-	-	88	92	92	99

◆一般行政職の級別職員数等の状況（令和5年4/1現在）（注1）

区分（級）	8	7	6	5	4	3	2	1	合計
標準的な職階（注2）	部長	次長	課長	課長代理	係長	主査	一般職員		
職員数（人）	15	32	69	97	99	218	338	62	930
構成比（%）	1.6	3.4	7.4	10.4	10.6	23.5	36.4	6.7	100

（注1）市の給与と条例に基づく給料表の級区分による職員数

（注2）各級に該当する代表的な職階

職員の給与の状況

◆人件費の状況（令和4年度普通会計決算）

住民基本台帳人口 （令和5年1月1日）	歳出額（A）	実質収支	人件費（B）	人件費率 （B/A）
28万4,921人	1,126億 6,886万円	9億 8,376万円	175億 3,552万円	15.6%

◆職員給与費の状況（令和4年度普通会計決算）

職員数（A） （注1）	給与費				1人当たり 給与費 （B/A）
	給料	職員手当 （注2）	期末・ 勤勉手当	合計（B）	
正規職員 1,645人	61億 66万円	19億 9,518万円	25億 1,200万円	106億 784万円	645万円
フルタイム会計 年度任用職員 92人	2億 1,968万円	2,981万円	4,731万円 （期末のみ）	2億 9,680万円	323万円

（注1）部門別職員数の普通会計の人数（注2）退職手当は含まない

◆職員の初任給の状況（令和5年4/1現在）

区分		茨木市	国	
一般行政職	大学卒	19万8,500円	総合職	19万8,500円
			一般職	18万5,200円
	高校卒	16万7,100円		15万4,600円

◆職員の経験年数別・学歴別平均給料月額等の状況（令和5年4/1現在）

区分		経験年数		
		10年	15年	20年
一般行政職	大学卒	25万9,400円	30万7,400円	35万2,600円
	高校卒	該当なし	該当なし	33万4,700円

◆部門別職員数の状況（各年度4/1現在）

正規職員		職員数		対前年度増減
		R4年度	R5年度	
一般行政部門	議会	10	10	0
	総務・企画	248	248	0
	税務	58	59	1
	民生	385	390	5
	衛生	164	166	2
	労働	4	4	0
	農林水産	18	18	0
	商工	13	14	1
	土木	200	205	5
	小計	1,100	1,114	14
特別行政部門	教育	274	277	3
	消防	271	266	-5
	小計	545	543	-2
普通会計計		1,645	1,657	12
公営企業等会計部門	水道	59	58	-1
	下水道	25	25	0
	その他	51	51	0
	小計	135	134	-1
合計		1,780	1,791	11

（注）職員数は一般職に属する職員

フルタイム 会計年度任用職員		職員数（年度）		対前年度増減
		R4	R5	
一般行政部門	民生	91	99	8
特別行政部門	教育	1	0	-1
合計		92	99	7

◆職員の平均年齢、平均給料月額の状況（令和5年4/1現在）

区分		平均年齢	平均給料月額
一般行政職	茨木市	40.6歳	31万1,000円
	国	42.4歳	32万2,487円

◆特別職等の報酬等の状況

（令和5年4/1現在）

役職	給料月額等	期末手当（令和4年度支給割合）
市長	98万3,000円	4.35月分
副市長	85万8,000円	
議長	75万8,000円	4.35月分
副議長	70万8,000円	
議員	66万4,000円	

職員の給与の状況

◆職員の手当の状況

手当の名称	区分	茨木市				国			
		期末	2.4月分 (1.35月分)	勤勉	2月分 (0.95月分)	期末	2.4月分 (1.35月分)	勤勉	2月分 (0.95月分)
期末・ 勤勉手当	令和4年度支給割合 (再任用職員にかかる支給割合)								
	加算措置	職制上の段階、職務の級等による加算措置 役職加算 5～20%				職制上の段階、職務の級等による加算措置 役職加算 5～20% 管理職加算 10～25%			
退職手当	区分	自己都合	勤奨・定年	自己都合	応募認定・定年				
	支給率	勤続20年	19.6695月	24.586875月	19.6695月	24.586875月			
		勤続25年	28.0395月	33.27075月	28.0395月	33.27075月			
		勤続35年	39.7575月	47.709月	39.7575月	47.709月			
		最高限度額	47.709月	47.709月	47.709月	47.709月			
	1人当たり平均支給額	220万円	1,995万円	—	—				
その他の加算措置	定年前早期退職特例措置(2～20%加算)		定年前早期退職特例措置(2～45%加算)						
地域手当	支給率	10%							
	支給対象者	全職員							
	1人当たり平均支給月額 (令和4年度)	29,540円							

◆その他の手当 (令和5年4/1現在)

特殊勤務手当 (手当数5)	職員全体に占める手当支給職員の割合(令和4年度) 14.8%		
	支給職員1人当たり平均支給月額(令和4年度) 11,479円		
	主な 手当	手当の名称	支給対象
	衛生・廃棄物作業等従事手当	犬猫等の死体収集作業、市営葬儀等に従事したとき	
	消防・救急救命業務従事手当	消防、救急と救助業務または災害の警戒業務に従事したとき	
時間外勤務手当	1人当たり平均支給月額(令和3年度) 39,428円、(令和4年度) 40,053円		
扶養手当	子 10,000円等、子以外の扶養親族 6,500円(部長級0円、次長級3,500円)		
住居手当	借家居住者限度額 28,000円		
通勤手当	6か月定期代を年2回支給 55,000円以内、自転車・自動車等利用 31,600円以内(いずれも1か月当たり)		

職員の勤務時間その他の勤務条件の状況

◆勤務時間

基本型 月～金曜日(祝日、年末年始を除く)、8:45～17:15(休憩45分)、その他施設等によって変則勤務があります。

◆年次有給休暇

1年度につき20日付与。現年度付与分に限り翌年度に繰越可。平均取得日数(令和4年度) 12.7日

◆特別休暇(日数)

ドナー休暇(必要な期間)、ボランティア休暇(年5日以内)、結婚休暇(連続9日間)、リフレッシュ休暇(2・3・5日)、産前・産後休暇(7・8週間)、育児休暇(1日2回各30分)、出産補助休暇(2日)、育児参加休暇(産前産後期間内に5日)、短期介護休暇(年5日以内)、生理休暇(1回につき2日以内)、忌引休暇(続柄により1～10日)、夏期休暇(5日)、子の看護休暇(子1人につき年5日以内)

職員の福祉と利益の保護の状況

市職員厚生会において福利厚生事業を実施

公平委員会の業務の状況

(令和4年度) ◆勤務条件に関する措置の要求 0件

◆不利益処分に関する審査請求 0件

職員の分限と懲戒処分の状況

(令和4年度)

◆分限処分 休職 51人

◆懲戒処分 減給 1人

職員の研修と勤務成績の評定の状況

◆職員の研修の実施状況(令和4年度)
法律、人権問題、環境等の研修を実施

◆勤務成績の評定の状況(令和4年度)
・人事評価制度(能力評価・業績評価)の実施
令和4年4月～令和5年3月
・特別評定
令和4年4月～9月(新規採用職員対象)

職員のサービスの状況

◆兼業許可(令和4年度) 18件

職員の退職管理の状況

◆在職時に課長級以上であった職員の再就職
(令和4年度退職者) 1件

健(検)診事業

記号の見方

- 申込・受診時には①市健診チケット、②健康診査受診券、③健康保険証(がん検診は①のみで可)が必要
- 電話予約可(受付は平日、8:45～17:15)
- 「茨木けんしん予約システム」で予約可

市内委託医療機関で実施の健(検)診

健診項目	対象(市民)	費用	備考	検診項目	備考
市国保加入者の特定健康診査	40～75歳未満(今年度中)	無料	同時受診可の検診＝【無料】白血球、貧血、尿潜血等、【有料】心電図検査、肺がん・大腸がん検診、☆前立腺がん検診、☆肝炎検査、☆胃がんリスク検診(☆＝受診条件あり)	肺がん・大腸がん・子宮がん・乳がん・前立腺がん検診・肝炎検査・胃がんリスク検診	費用等は市健診チケット等参照
後期高齢者医療健康診査	後期高齢者医療制度対象者				

保健医療センターで実施の健(検)診

健診項目	対象(市民)	費用	実施日	定員(先着)	申込	備考
市国保加入者 ※結果説明会あり	40～75歳未満(今年度中)	無料	来年1/19(金)・21(日)～24(水)午前中指定の時間	各70人(21・24日は各50人)	12/5～11	有料で同時受診可＝がん検診(胃、肺、大腸、☆前立腺)、心電図検査、☆肝炎検査、☆胃がんリスク検診、費用は市健診チケット等参照、クーポン券持参で無料＝☆風しん抗体検査(☆＝受診条件あり)
上記以外(※1)	加入の健康保険で定められた額					
後期高齢者医療健康診査	後期高齢者医療制度対象者	無料				左記の申込は保健医療センター窓口、または予約専用電話 ☎621・6271(申込初日のみ ☎625・6685も可)、または「茨木けんしん予約システム」(※1)

検診項目	対象(市民)	費用	実施日(来年1月)	当日受付時間	定員(先着)	申込	
U-39・若年健診	16～39歳(今年度中)	500円	21(日)・24(水)	午前中指定の時間	各30人	12/5～11	
骨粗しょう症検診(※2)	18歳以上(今年度中)	1,000円	30(火)	9:30～11:30 13:00～14:30	70人	12/7から	
がん検診等	肺がん(※3)	X線＝300円、 X線と喀痰＝500円	①14(日) ②19(金)・21(日)～24(水)	8:45	①8人 ②各5人	12/6～13(1/14実施分は12/7から)	
	胃がん(バリウム検査)(※3)		40歳以上(今年度中)	①14(日) ②15(月)・16(火) ③19(金)・21(日)～24(水)	①③8:45 ②午前中指定の時間		①8人 ②各40人 ③各5人
	子宮がん(2年度内に1回)(※4)	20歳以上(4/1時点)	800円	14(日)	11:00～14:00指定の時間	36人	 申込は保健医療センター窓口 ☎625・6685(申込は同時に2人まで)、または「茨木けんしん予約システム」
	乳がん(2年度内に1回)(※4・5)	40歳以上(4/1時点)					
	レディース5がん(※4～6)	40歳以上(4/1時点)					
大腸がん(※7)	40歳以上(今年度中)	300円	平日随時	8:45～17:15	－	平日随時(窓口受付のみ)	

※1 「茨木けんしん予約システム」での特定健康診査の申込は、市国保加入者のみ可。※2 定員に満たない場合は当日受診可。当日午前中に電話でご確認ください。※3 来年1/14は女性のみ、21は男性のみ。※4 乳がん・子宮がん検診は検診バスによる検診。※5 乳がん検診は視触診の実施なし。※6 申込は検診当日に5つの検診(胃がん・肺がん・大腸がん・乳がん・子宮がん)全て受診可能な女性に限る。※7 検体の提出は12/26、正午まで。

ご確認ください

- ◎各健(検)診の予約開始日、特に早い時間帯は電話や窓口が大変混み合います。先着順ではありますが、午後以降はつながりやすい状況ですので、ある程度時間をあけていただくか、「茨木けんしん予約システム」での予約をご活用ください。
- ◎U-39・若年健診、骨粗しょう症検診、各がん検診、心電図検査、肝炎検査、胃がんリスク検診は、次に該当する人は無料です。
 - ①70歳以上、②生活保護世帯、③市民税非課税世帯(③は事前に市民税の申告と保健医療センターでの申請が必要)。

各施設の休館日等は市HP等でご確認ください。

☎問合せ先、✉メールアドレス、HPホームページ、一時保育あり(原則有料、詳細は事前にお問い合わせを)

イベントや行事等は変更・中止等の可能性があります。開催の有無や申込方法等でご不明な点がございましたら、市・各主催団体 HP または **問・申** でご確認ください。

健康相談

項目	とき	ところ・問合せ
栄養と食生活の相談 (面接)	12/5 (火)、 来年 1/16 (火)、 9:10 ~ 11:45	所・申 保健医療センター (要予約) 禁煙相談 (メール)
歯と口の健康相談 (電話・面接)	平日 9:00 ~ 16:00	
こころの健康相談 (電話・面接)		
禁煙相談 面接・電話 Eメール		
救急医療相談	24 時間、 365 日	問 救急安心センターお おさか ☎ # 7119 または、 ☎ 06・6582・7119

応急診療

新型コロナ陽性者以外の
薬は原則1日分の処方

保健医療センター附属急病診療所 ☎ 625・7799

日曜日・祝日の 10:00 ~ 17:00 (12:00 ~ 13:00 を除く) ま
で、発熱等の症状がある人に季節性インフルエンザ・新型コロナ
の診療・検査を事前電話予約制で行います。症状等の確認のため、
発熱等以外の症状のある人でも、必ず来所前に同診療所 ☎ 625・
7799 へお電話ください。感染症拡大防止等のため、建物の外ま
たは車内でお待ちいただくことがあります。

	内科 (中学生以下を除く)			歯科
	平日	土曜日	日曜日・祝日	日曜日・祝日のみ
受付時間	21:00 } 23:30	17:00 } 翌朝 6:30	10:00 ~ 11:30 13:00 ~ 16:30 18:00 ~ 翌朝 6:30	10:00 ~ 11:30 13:00 ~ 16:30

※ 12/29 ~ 来年 1/3 は日曜日・祝日の受付時間と同じです。

高槻島本夜間休日応急診療所 (高槻市八丁西町 1-10)
☎ 683・9999

	小児科・内科・外科			歯科
	平日	土曜日	日曜日・祝日	日曜日・祝日のみ
受付時間	20:30 } 翌朝 6:30	14:30 } 翌朝 6:30	9:30 ~ 11:30 13:30 ~ 16:30 18:30 ~ 翌朝 6:30	9:30 ~ 11:30 13:30 ~ 16:30

※ 12/30 ~ 来年 1/3 は日曜日・祝日の受付時間と同じです。※
日曜日・祝日の 9:30 ~ 16:30 (12:00 ~ 13:30 を除く) は、内科・
小児科の診察時に医師の判断で季節性インフルエンザ・新型コ
ロナの抗原検査を実施しています。※診療開始時間は受付開始の
30 分後からです。※詳細は市 HP 参照。

◆ 息苦しさ、倦怠感、高熱等の強い症状がある場合は、ま
ず府コロナ府民相談センター ☎ 06・7178・4567 へ相談
してください (詳細は市 HP 参照)。◆ 夜間・休日等の割増
加算料金が適用されます。◆ 上表の時間帯や診療科目以外、
休診中の応急診療は、24 時間 365 日対応の救急安心セン
ターおさかへお電話ください。

お知らせ

各種がん検診の受診勧奨事業の実施

市では、各種がん検診の受診率向上をめざして、
未受診者勧奨事業を行っています。今年度に各種
がん検診を受診していない人を対象に、受診勧奨
のハガキが届くことがありますので、この機会に
ぜひお受けください。

①後期高齢者医療健康診査・②歯科健康診査を実施

時 来年 3/31 (日) まで、**所** ① 府内委託健康診査 (医科) 実施登
録医療機関、② 歯科医療機関、**対** 府後期高齢医療広域連合の
被保険者で、次のいずれにも該当しない人、① 病院・診療所
に 6 か月以上継続して入院中、② 特別養護老人ホーム、介
護老人保健施設、養護老人ホーム、障害者支援施設等入所
(居) 者、**因** ① 糖尿病や高血圧症等の生活習慣病、加齢に伴
う心身の衰え等のチェック、② 口腔機能の低下や肺炎等を予
防するため、歯や歯肉の状態、口腔清掃の状態等をチェック、
持 被保険者証、① 健康診査受診券、**問** 同連合給付課 ☎ 06・
4790・2031

巡回健(検)診

時 来年 1/11 (木) = 9:00 ~ 11:15、**所**
南保健福祉センター、**定** 各先着 ① 39
人・② 10 人・③ 21 人、**内** ① 特定健
診・② 後期高齢者医療健康診査・③ 若
年健診、がん検診 (肺・大腸・前立腺)、
備 心電図検査、肝炎検査、胃がんリス
ク検診も同時受診可、申込等詳細は右
ページ参照



お薬手帳の活用を

お薬手帳は薬の重複や飲み合わせを確認して、相互作用や
副作用を防ぐための大切な情報源です。複数持っている場合
は、1 つにまとめて活用ができるように薬局で相談しましよ
う。**問** 茨木保健所薬事課 ☎ 620・6706

12 月は府献血推進月間

特に 400mL 献血・複数回献血にご協力をお願いします。
時・**所** 下表のとおり、**対** 体重 50kg 以上で、男性 17 ~ 69 歳、
女性 18 ~ 69 歳 (65 歳以上の人は、60 ~ 64 歳に献血経
験のある人)、**持** 本人確認可能な運転免許証等、**備** 食事を済
ませて来てください。**問** 市献血推進協議会 ☎ 655・2756

とき (12 月)	ところ
毎日 (水曜日、第 3 土曜日、 第 4 日曜日を除く) 10:00 ~ 13:00・14:00 ~ 17:30	阪急茨木市駅献血ルーム (阪急ロサヴィア 1 階東側) ☎ 0120・346・759
10 (日) 10:00 ~ 12:00・13:00 ~ 16:00	アル・プラザ茨木
22 (金) 10:00 ~ 12:00・13:00 ~ 16:30	おにクル (大屋根広場)

イベントや行事等は変更・中止等の可能性があります。開催の有無や申込方法等でご不明な点がございましたら、市・各主催団体 HP または☎・☎でご確認ください。

イベント

立命館大学園祭オー・シー祭典 時12月3日(日)、午前11時～午後6時30分、**所**

立命館大学大阪いばらきキャンパス、**内**模擬店、ダンスパフォーマンス、楽器演奏等、**備**詳細は同イベントHP参照、**問**同イベント実行委員会 ☎665・2140

たそがれコンサート 時12月3日(日)、午後4時30分から、**所**ローズWAMエントランス、**内**ゴスペル(with JOY)、**問**ローズWAM ☎620・9920

いばきたマルシェ〜山とまちをつなぐ〜 時毎月①第1・3月曜日、②第1・3金曜日、③第2・4金曜日、午前10時から、**所**茨木ショッピングタウン1階(西駅前町4)、**内**市北部地域「いばき

たーの新鮮な野菜や加工品等の販売、①Enjo河野屋(忍頂寺等)、②アグリファーム佐保、③泉原ファーマーズ、**問**北部整備推進課 ☎620・1609

ハートフル発表会 時12月5日(火)、午後1時～3時30分、**所**おにクルきたしんホール、**内**障害福祉センターの事業・講座の舞台発表、**問**同センター ☎620・9818

いばじャルのちょっと楽しいコト展 時12月9日(土)、午後1時～4時、**所**おにクル市民交流スペース、**内**いばじャルとは?、市内のおすすめスポットをみんなでシェア、**問**メッセージオフィス iwami ☎080・2419・8181

追大 Candle Night 時12月9日(土)、午後6時～8時、**所**中央公園グラウンド、**内**学生や地域の人が作ったキャンドルによるイルミネーション、**問**追手門学院大学広報課 ☎641・9590

ワムワムらぐぐ 時12月10日(日)、午後2時から、**所**ローズWAMワムホール、**対**小学生以上、**定**当日先着180人、**内**落語家(露の都さん、桂 鞠輔さん)、**こ**ども・女性落語サークルによる落語寄席、**料**500円、**問**ローズWAM ☎620・9920

親子映画観賞会 時12月10日(日)、①午

文化振興財団催し

(公財)文化振興財団 ☎625・3055
クリエイトセンター1階、<https://www.ibabun.jp/>

会場	公演名	公演日	料金等	発売日
クリエイトセンター	新内の楽しみ 12 「銅鑼、豊穡の祈り。」	来年 2/11 (祝) 14:00 から	1,500円 未就学児不可	12/1
	茨木・午後の音楽会 今田 篤ピアノ・コンサート ～生で聴きたいクラシック～	来年 2/23 (祝) 14:00 から	1,500円 親子ペア 1,500円 小・中学生、 高校生 500円 未就学児不可	12/5
	いばらきオペラ亭 Vol.48 「道化師」	来年 2/25 (日) 14:00 から	1,800円 未就学児不可	

【チケット販売所】 同財団 ☎625・3055 (10:00～17:00)、クリエイトセンター・福祉文化会館チケットカウンター (10:00～17:00)、予約開始初日は窓口販売はしていません。◆同財団HPからもチケットの予約・購入ができます。(注)公演によっては取扱いのない場合があります。

前10時～正午・②午後1時30分～3時30分、**所**葺原多世代交流センター、**対**市内在住の小学生以下と保護者、**定**各先着20組、**内**①ホーム・アローン、②ホーム・アローン2、**備**利用登録要、**申**電話または直接、同センター ☎637・2422

前町4)、**内**茨木産の新鮮な野菜の販売(売り切れ次第終了)、**問**農林課 ☎620・1622

おにクルへ一番乗り! ①堀江恵太&乾将方・②ヨハンシュトラウス四重奏団 時12月14日(木)、①午前11時から・②午後2時から、**所**おにクルきたしんホール、**内**①ピアノとヴァイオリンによるコンサート、②ウィーンのニュー

各施設の休館日等は市HP等でご確認ください。

☎問合先、✉メールアドレス、HP ホームページ、☎保一時保育あり(原則有料、詳細は事前にお問い合わせを)

イヤークンサート、**¥**①千円、②1900円、**申**左下図読み取りから申込みまたは、メールで、
 INUI MUSIC SALON ☎
 090・9862・20053、
 ✉ inuimusic@gmail.com



お気軽相談 時12月14日(木)・28日(木)、来月1月11日(木)・25日(木)、午後0時30分～1時、**所**南茨木多世代交流センター、**対**市民、**内**生活の困りごとや不安(いきいきネット相談支援センターCSW)、**備**利用登録要、**問**南茨木多世代交流センター ☎632・0101

茨木映像芸術祭上映展覧会 時12月16日(土)～24日(日)、午後1時～7時(土・日曜日は午後0時から)、**所**ソシオ1～3階、**内**昨年開催の映像芸術祭の入賞作品の上映等、**備**詳細は下図読み取り参照、**問**文化振興課 ☎620・1810



ゆるやか女子会 **保** 時①12月16日(土)、②来年1月12日(金)、午後1時30分～3時、**所**ローズWAM①ワムカフェ・②ローズホール、**対**人間関係や生きづらさに悩む16歳以上の女性、**定**各先着10人、**内**①ボードゲーム、②リラクゼーション、**備**一時保育は
 ①12月8日・②27日ま



でに要申込、**申**左上図読み取りから申込みまたは、電話でローズWAM ☎620・9920

多文化共生「ツドイバ」 時①12月16日(土)、午後1時30分～4時、②21日(木)、午前10時30分～午後2時、**所**①総持寺・②沢良宜いのち・愛・ゆめセンター、**内**多文化交流、①リトアニアのクリスマスオーナメント作り、②インドネシアの料理・文化、**申**左図読み取りから申込みまたは、電話で各センター① ☎626・5660、② ☎635・7667



①**学習サポート**・②**学習室の利用時間を延長** 時12月16日(土)、①午後1時～3時・②6時～9時、**所**福井多世代交流センター、**対**市内在住・在学の中学・高校生、**内**①宿題や苦手科目を学習支援アドバイザーがサポート、②自



習学習、**備**利用登録要、**問**同センター ☎643・1300

映画上映会 時12月16日(土)、午後2時～4時、1時30分から受付、**所**クリエイターセンターホール、**定**先着400人、**内**川端康成原作映画、**問**川端康成文学館 ☎625・5978

年越し蕎麦打ち体験 時12月17日(日)、午前9時～11時30分・午後1時～3時30分、**所**ナガヤもん(上穂積二丁目8-25)、**定**各先着6組(1組3人まで)、**¥**1組2500円、**申**左図読み取りから申込、**問**いばらき古民家再生・保存活用会 ☎090・2011・8591、✉ ichibei1958@gmail.com



ひとり親家庭交流会 時12月17日(日)、午前10時から、**所**ローズWAM502、**対**ひとり親家庭の親子、**内**制服等リサイクル、子育て相談会、**申**電話で市母子福祉会 ☎090・6327・1079

娘だるまワークショップ 時12月17日(日)、午前10時～正午、**所**おにクル1階オープンギャラリー、**対**3歳～小学生と保護者、**定**先着15人、**内**歴史文化姉妹都市大分県竹田市伝統工芸品「娘だるま」に関連した



オリジナルだるま作り、**申**12月1日から、左上図読み取りから申込、**問**文化振興課 ☎620・1810

ウィンターフェスティバル 時12月17日(日)、午前10時～午後3時、**所**西河原多世代交流センター、**東**保健福祉センター、**内**工作コーナー、クイズコーナー、スタンプリリー、体組成測定等、**問**東保健福祉センター ☎621・3371

WE ARE FRIENDS! ～英語で遊ぼう～ 時12月17日(日)、午後2時～4時、**所**フリエイトセンター303、**対**市内小学3年～中学生、**定**先着15人、**内**クリスマスクラブト(久徳ウエンディさん)、**¥**300円、**申**12月1日から、左図読み取りから申込みまたは、電話で市国際親善都市協会事務局(文化振興課内) ☎620・1810



認知症本人ミーティング 時12月19日(火)、午後2時～3時、**所**市役所本館6階第1会議室、**対**認知症の人または認知症の人と家族、**定**先着5組程度、**内**仲間と出会い、体験や希望を語り合おう、**申**電話で(福)慶徳会地域相談支援室 ☎657・7717

認知症サポーター座談会 時12月20日(水)、午後2時～3時、**所**市役所本館1階第3会議室、**対**市民、**内**認知症の人

イベントや行事等は変更・中止等の可能性があります。開催の有無や申込方法等でご不明な点がございましたら、市・各主催団体 HP または☎・☎でご確認ください。

への支援方法、活動情報、意見交換
申12月19日までに、電話で(福 慶徳
 会地域相談支援室☎657・7717

いばらきにじいろスペース 時12月20
 日(水)、午後6時〜8時、**所**ローズWAM、**対**性的マイノリティ当事者とその
 家族・支援者等、**内**セクシュアリティ
 のこと等を話せるスペース、**間**人権・
 男女共生課☎620・1640

にほんごオンライン交流会 時12月
 20日(水)、午後8時30分から、1時間
 程度、**所**NOOZ配信、**対**外国人また
 は外国にルーツのある人、**内**簡単な
 日本語を使つての会話・学習、**備**イン
 ターネット環境がない人は要相談、**申**
 下図読み取りから申込
 または、電話で総持寺
 のち・愛・ゆめセン
 ター☎626・56600



みんなの生きざらセミナー
 時12月2日(土)、午後2時〜3時30
 分、**所**Zoom配信、**対**ひきこも
 り・障害等の生きざらさを抱える
 人、**内**周囲には打ち明けにくい想
 や悩みを共有、**申**電話またはメ
 ールで、ユースプラザ「いばらき
 LOBBY」☎080・96007・5051、
 ☎ibarakilobby@gmail.com

WAMシアター 保 時12月21日(木)、

午後2時〜4時、**所**ローズWAMフ
 ホール、**定**先着180人、**内**アンネ・フラ
 ンクと旅する日記、**備**字幕付き、一
 時保育は12月13日までに要申込、**申**
 12月2日、午前9時から、左図読み
 取りから申込または、
 電話、ファックス、直
 接、ローズWAM☎
 620・9920、FAX 620・
 9921



里親相談会 時12月23日(土)、午前10
 時〜午後4時、**所**救世
 軍希望館(中穂積二丁
 目)、**申**下図読み取り
 から申込、**間**同館☎
 623・3758



**川端康成文学館テーマ展示「新年を寿
 ぐ〜川端康成の書」** 時12月23日(土)〜
 来年1月31日(水)(火曜日を除く)、午
 前9時〜午後5時、**所**同館、**内**川端康
 成が知人に送った年賀状、新年にちな
 んだ墨書、**間**同館☎625・5978

ふれあいサロン会 時12月23日(土)、午
 後1時30分〜3時、**所**西河原多世代交
 流センター、**対**60歳以上の市民、**定**先
 着40人、**内**クリスマスコンサート(ア
 ンサンブル響)、**申**電話または直接、
 同センター☎623・9343

ナガヤもんイブ寄席落語と講談 時

12月24日(日)、午後1時30分から・4
 時から、**所**ナガヤもん(上穂積二丁目
 8-25)、**内**桂弥つこ、旭堂南斗、**¥**
 千円、**申**左下図読み取りから申込、**間**
 いばらき古民家再生・
 保存活用研究会☎090・
 2011・8591、
 ☎ichibei1958@gmail.com



①絵本の読み聞かせ・②うたってあそ
ぼう 時12月24日(日)、①午前10時〜10
 時45分・②10時50分〜11時20分、**所**福
 井多世代交流センター、**対**市内在住の
 小学生以下と保護者、60歳以上の市民、
内①お話グループ「そら」、②オカリ
 ナしやポップ、**間**同センター☎643・
 1300

自分ひとりで本を楽しむ日 保 時
 12月25日(月)、午前9時〜正午、**所**ロ
 ゴWAM405、**対**市内在住・在勤・在学
 の1歳〜未就学児の保護者、**定**先着8
 人、**内**いごもを預けて本を読む、**持**ロ
 ゴWAMの図書利用カード(当日作成
 可)、**申**12月3日、午前9時から17日、
 午後5時までに、下図
 読み取りから申込また
 は、電話でローズWAM
 ☎620・9920



いばらき×立命館芸術振興プロジェクト 時12月27日(水)、午後2時から、**所**

二十歳のつどい

時 来年1/8(祝)、10:00 から=養精・平田・西陵・
 東雲・東・西中学校区、13:00 から=南・三島・北陵・
 北・豊川・天王・太田・彩都西中学校区、**所**お
 くにクルゴウダホール等、**対**平成15年4/2〜16
 年4/1生まれの市内在住者、**備**対象者に12月
 中旬に案内状を送付、**間**社会教育振興課☎622・
 5180

ローズWAMフムホール、**定**先着180人、
内打楽器アンサンブル、
¥千円、**申**下図読み取
 りから申込、**間**文化振
 興財団☎625・3055

竜王山荘お正月おせち料理販売 時12



各施設の休館日等は市HP等でご確認ください。

☎問合先、✉メールアドレス、HP ホームページ、保一時保育あり(原則有料、詳細は事前にお問い合わせを)

ギャラリー 行こう。

福祉文化会館ギャラリー 〈展示は 9:00 ~ 19:00、最終日は 13:30 まで〉
▶ 12/18 まで = MOA 美術館市児童作品展

クリエイトセンターギャラリー 〈展示は 9:00 ~ 19:00、最終日は 13:30 まで〉
▶ 12/5 まで = 若葉会作品展 (洋画)、
▶ 6 ~ 12 = 彩の会 (水彩画)、▶ 13 ~ 19 = (一社) 遊書の会 (書)

市立ギャラリー 〈阪急口サヴィア 2 階、展示は 10:00 ~ 19:00、最終日は 17:00 まで〉
▶ 12/5 まで = MOE 展 (油彩・水彩)、
▶ 7 ~ 12 = 触れて感じる絵画 小笠原弘樹個展 (絵画・彫刻)

川端康成文学館ギャラリー 〈展示は 9:00 ~ 17:00、火曜日・12/28 ~ 来年 1/4 休み〉
▶ 12/17 まで = ラムネ温泉館コレクション展、▶ 23 日 ~ 来年 1/14 = 川端康成文学館俳句コンクール入賞・入選作品展

月 31 日 (日)、午前 8 時 ~ 正午、**内** 日本料理「燈々庵」プロデュース本格生おせち、① 1 人前 (5.5 寸 2 段)、② 2 人前 (8 寸 1 段)、③ 4 人前 (7 寸 3 段)、各限定 10 個、**¥**① 6500 円、② 1 万 3 千円、③ 3 万 8 千円、**申** 12 月 15 日、午後 8 時まで、電話で竜王山荘 ☎ 649・4402

追手門学院大学社会学部芸術文化事業上映会&トークセッション **時** 来年 1 月 6 日 (出)、午後 0 時 30 分 ~ 4 時、**所** 福祉文化会館文化ホール、**定** 150 人 (多数の場合抽選)、**内** Mr.&Doraemon (鈴



木 光ちゃん)、Waiting for (原田裕規さん)、Transmission (ハルーン・ファロッキさん) ほか、出品作家等によるトークセッション、**申** 12 月 15 日までに、左上図読み取りから申込、**問** 文化振興課 ☎ 620・1810

障がい者当事者交流会 **時** 来年 1 月 6 日 (出)、午後 2 時 ~ 4 時、**所** 障害福祉センター大会議室、**対** 市内在住・在勤・在学者、**定** 先着 45 人、**内** 障害のある人とならない人でレクリエーション、**備** マスク着用、検温あり、手話通訳等が必要な人は申込時連絡要、**申** 電話またはファックス、メールで、ほくせつ ☎ 638・1466、**内** ☎ 638・1633、**内** ☎ 638・1633

いばらき観光ウォーク「茨木の城めぐり」南部 4 城征服コース **時** 来年 1 月 21 日 (日)、午前 8 時 45 分 ~ 午後 0 時 30 分、**阪** 茨木市駅集合、**定** 先着 40 人、**内** 茨木城跡、茨木神社、兵衛、水尾城跡、佐和良宜神社、沢良宜城跡、三宅出羽守國村公碑、三宅城跡、防風庵、JR 千里丘駅、約 6 km、**¥** 500 円、**備** コースの詳細は市観光協会 HP 参照、**申** 12 月 15 日 ~ 31 日 (消印有効) までに、ハガキまたはメール (参加者全員の住所・



☎ hokusetu24.toujisy@gmail.com
グリーンノート **時** 来年 1 月 7 日 (日)、午後 1 時 30 分から、**所** 南茨木多世代交流センター、**対** 60 歳以上の市民、**定** 先着 50 人、**内** テナーサクソフ、ピアノ、ギター & ボーカル、**備** 利用登録要、**申** 12 月 8 日から、電話で同センター ☎ 632・0101

みんなでダンス in ディキメンタリー上映会「だから、あなたと奏でるカラダ」 **時** 来年 2 月 3 日 (出)、午後 2 時 ~ 4 時、**所** クリエイトセンターセンターホール、**内** 森田かずよさん・一般公募参加者・追手門学院大学の学生とつくった「みんなで作るダンス公演」稽古から公演までを追ったドキュメンタリー映像の上映、トークセッション・資料展示等、**申** 12 月 1 日、午前 10 時から、下図読み取りか



氏名・電話番号を記入) で、〒567-0013 太田東芝町 1-1、同協会いばらき観光ウォーク「南部 4 城征服」コース係 ☎ 645・2020、☎ wito@ibaraki-nankou.or.jp
国際交流の集い日本語スピーチコンテスト **時** 来年 1 月 28 日 (日)、午後 0 時 30 分 ~ 3 時 30 分、**所** おにクルきたしんホール、**対** 日本語が母国語でない小学生以上、**定** 8 人程度 (多数の場合事前審査あり)、**内** 自由テーマで日本語でスピーチ発表、**申** 来年 1 月 9 日まで、申込書に必要事項を記入の上、原稿 (800 字程度、文化振興課等で配付、市国際親善都市協会事務局 HP からダウンロード可) を、郵送またはメール、直接、同事務局 (文化振興課内) ☎ 620・1810、☎ cadifai@city.ibaraki.jp

定員・申込などの記載がない場合は事前申込不要または当日直接会場へ。費用の記載がない場合は参加無料。

記号の見方: **時** とき、**所** ところ、**対** 対象、**定** 定員、**内** 内容、**¥** 費用・報酬など、**持** 持ち物、**備** 備考、**申** 申込、

イベントや行事等は変更・中止等の可能性があります。開催の有無や申込方法等でご不明な点がございましたら、市・各主催団体HPまたは☎・申でご確認ください。

ら申込ままたは、電話で文化振興財団 ☎
625・3055

講座・講習

楽々開心体操 時月2回、土曜日、午前10時30分～正午、所葦原多世代交流センター、☎60歳以上の市民、内健康に生活するための話とストレッチ、有酸素運動や脳トレ体操、備利用登録要、申電話または直接、同センター ☎637・2422

① **モーニングヨガ**・② **ゆるヨガ** 時①月2回、火曜日、午前8時～9時、②月2回、金曜日、午前10時30分～11時30分、所葦原多世代交流センター、対60歳以上の市民、定各先着15人、内深い呼吸で心と身体のバランスを整える、¥各500円、備利用登録要、申電話または直接、同センター ☎637・2422

瞬発力を高めよう 時12月3日(日)、午後1時30分～3時、所西河原多世代交流センター、対市内在住の小学生(3年生以下は保護者同伴)、定先着30人、内セントラルスポーツのインストラクターによる指導、申電話または直接、同センター ☎623・9343

親子工作 時12月3日(日)、午前10時～



正午、所葦原多世代交流センター、対市内在住の小学生と保護者、定先着10組、内クリスマスミニリースとお正月手作りポチ袋、備利用登録要、申電話または直接、同センター ☎637・2422

スマホ相談 時来年3月25日までの毎週月曜日(祝日を除く)、1月9日(火)、2月13日(火)、午前9時～午後5時、1回30分以内、所市役所南館1階ロビー、内LINE等のアプリの使用方法等スマホに関する相談・疑問解消、貸出機による操作体験等、備予約優先、申電話でスマホ相談予約センター ☎0120・141・260、☎DX推進チーム ☎647・2915

健康連続ミニ講話 時12月4日(月)、午前9時20分から、所沢良宜いのち・愛ゆめセンター、内こころの健康づくり(健康づくり課精神保健福祉士)、☎同

センター ☎635・7667

① **基本**・② **初級シニア英会話** 時①12月6日(水)・②20日(水)、午前10時30分～正午、所西河原多世代交流センター、対60歳以上の市民、定各先着12人、内外国人対象の日本語教室講師による指導、備利用登録要、申電話または直接、同センター ☎623・9343

あいのまちの保健室(出張版)は **つらつ長寿をめざして** 時12月6日(水)、午後1時30分～3時30分、所イオンタウン茨木太田2階、内健康・認知症相談、脳トレ、認知機能・ストレス・ベジエック、☎監野病院地域医療連携室 ☎621・1321

健康体操 時毎週木曜日、午前10時30分～11時30分、所葦原多世代交流センター、対60歳以上の市民、定先着40人、内骨盤を正しく整えて健康寿命を延ばす、¥500円、備利用登録要、申電話または直接、同センター ☎637・2422

クリスマスリース作り 時12月8日(金)、午後1時30分～3時、所沢池多世代交流センター研修室、対60歳以上の市民、定先着10人、備自動車での来場不可、利用登録要、申電話または直接、同センター ☎624・1177

認知症家族教室 時12月9日(土)、午後

2時～3時30分、所(福)慶徳会研修室、対認知症の人の家族、定先着15人、内認知症の基本的理解、交流会、申12月8日までに、電話で同会地域相談支援室 ☎657・7717

シニアスマホ使いこなし教室「スマホ操作入門編」 時12月9日(土)・16日(土)・23日(土)、午後1時～2時30分、全3回、所ローズWAM405、対50歳以上の市民、定15人(多数の場合抽選)、内スマホの基本と操作、ネット検索とマップを音声入力力で操作、スマホ・タブレット貸与あり、¥千円、申12月4日(必着)までに、左図読み取りから申込ままたは、ハガキ(氏名・住所・電話番号・使用している端末の種類を記入)で、〒567-0841 桑田町24-21、NPO法人茨木シニアICTA(シニアプラザ内) ☎090・16760491

人権連続講座「地域でのつながりの大切さを学ぼう」 時12月9日(土)、午後1時30分～3時30分、所総持寺いのち・愛ゆめセンター、定50人程度(多数の場合抽選)、内ふつうって何?「GRIQと共に生きる(NPO法人QARC 内藤れんさん)、備自動車での来場不可、申下図読み取りから申込ままたは、電話



各施設の休館日等は市HP等でご確認ください。

☎問合先、✉メールアドレス、HP ホームページ、☎保一時保育あり(原則有料、詳細は事前にお問い合わせを)

プラネタリウム PLANETARIUM

問おにクル ☎ 631・0296

★12月のプラネタリウム

時 下表のとおり (12/11・25・29～31 休み)、
所 おにクルきたしんプラネタリウム、定各当日
先着 56人、¥400円、4歳～中学生 200
円 (30人以上の団体は 320円、4歳～中
学生 100円)、備右図読み取り参照



とき	9:30 から	10:15 から	11:15 から	12:15 から	13:30 から	15:00 から	18:00 から
土・日・祝			一般			一般	貸館 利用
月・木・金	団体		一般※	団体	一般※	一般	
火・水	貸館利用						

※団体投影がない場合のみ一般投影を実施

★天体観望会

時 12/14 (木)、18:30～20:00、雨天・曇天中止、内季節の星座、
ふたご座流星群、土星

★星砂で星座カード

時 12/23 (土)、12:00～13:00、所おにクル工作コーナー

で同センター ☎ 626・5660

スマートホン初心者なんでも個別相談

時 12月11日(月)～13日(水)、午前10時～
午後4時、所豊川いのち・愛・ゆ
めセンター、対市民、定各午前・午
後先着2人、申12月1日、午前10
時から8日、午後5時まで、左
図読み取りから申込または、電話、
ファックス、メール、直接、同センター
☎ 643・2069、FAX
641・4804、Etoyo
kawa_ai@city.ibaraki.
lg.jp



転倒予防体操 時 12月12日(火)、午後1 時30分～3時、所西河原多世代交流セ ンター、対60歳以上の市民、定先着30 人、内転ばないための筋トレ・ストレッチ、 備利用登録要、申電話または直接、 同センター ☎ 623・9343

楽しく学ぶ初心者のパソコン教室 時
・内下表のとおり、所市シルバー人材
センター、¥各1500円、回数券あ
り(5回分6千円)、備 Windows11
を使用、申各5日前までに、ハガキ・
ファックス(住所・氏名・年齢・電話
番号・日時・内容を記入)で、〒567-

楽しく学ぶ初心者のパソコン教室

とき (12月)	内容
11(月)	9:30～11:30 年賀状(文面)
	13:30～15:30 年賀状(宛名)
12(火)	9:30～11:30 インターネット
	13:30～15:30 メール(Eメール)
14(木) 18(月)	9:30～11:30 ワード(基礎)
	13:30～15:30 エクセル(基礎)
20(水) 22(金) 25(月)	9:30～11:30 ワード(応用)
	13:30～15:30 エクセル(応用)
26(火)	9:30～11:30 タブレット基礎(iPad)
	13:30～15:30 タブレット応用(iPad)

0861 東奈良一丁目4-1、同センター
☎ 634・8990、FAX 634・9449

市民人権講座「ふたりの茨木童子鬼 とはなにか」 時 12月13日(水)、午後6 時30分～8時、所おにクル7階会議 室1、対先着100人、内講師 大橋忠雄 さん、申電話またはファックス、メ ールで、人権センター ☎ 622・6613、 FAX 622・6898、E jimu@baraki- linker.org

認知症サポーター養成講座 時 12月
15日(金)、午前10時30分～正午、②26日
(火)、午後2時～3時30分、所①葦原多
世代交流センター、②市役所南館8階
中会議室、対市内在住・在勤・在学者、
定先着①20人・②30人、内認知症を理
解し、認知症の人や家族を見守る応援
者になるための講習、申電話で①同セ

ンター ☎ 637・2422、②(福)慶徳
会地域相談支援室 ☎ 657・7717

ヤクルト教養講座「健康クイズ&ラ リー」 時 12月15日(金)、午後1時30分 ～3時、所福井多世代交流センター、 対60歳以上の市民、内あなたの腸が絶 好チヨー!? ためないためのためにな る話、備利用登録要、問同センター ☎ 643・1300

健康リハビリ体操 時 12月16日(土)、午
前10時～11時30分、所福井多世代交流
センター、対60歳以上の市民、内作業
療法士によるリハビリ用具を使った
運動、備利用登録要、問同センター ☎
643・1300



男のヨガ教室 保 時 12月16日(土)、 午前10時～11時45分、所ローズWAM ローズホール、対市内在住・在勤・在 学の男性、定先着10人、内講師 健康

定員・申込などの記載がない場合は事前申込不要または当日直接会場へ。費用の記載がない場合は参加無料。
記号の見方：時とき、所ところ、対対象、定定員、内内容、¥費用・報酬など、持持ち物、備備考、申申込、

イベントや行事等は変更・中止等の可能性があります。開催の有無や申込方法等でご不明な点がございましたら、市・各主催団体 HP または☎・申でご確認ください。

ヨーガ 大澤美智子さん、**備**一時保育は12月8日までに要申込、**申**12月3日、午前9時から、下図読み取りから申込みまたは、電話でローズWAM ☎620・9920



【親子リース教室】SDGsも学ぶ 時12月16日(土)、午前10時～正午、**所**おにクルフ階会議室2、**対**市内在住の小・中学生と保護者、**定**先着10組、**内**同じリース台でクリスマス用を正月用リースに変身、**¥**2500円、**申**電話でフラワーリースで学ぶSDGsプロジェクト渡部 ☎080・14655814

中国語で遊ぼう 時12月16日(土)、午前10時30分～11時30分、**所**クリエイトセンター303 **対**市内小・中学生と保護者、**定**先着15人、**内**挨拶をテーマに中国語を学ぶ(山口小百合さん)、**¥**こども200円、保護者300円、**申**12月1日から、下図読み取りから申込みまたは、電話で市国際親善都市協会事務局(文化振興課内) ☎620・1810



里山センター自然工作教室 時12月16日(土)、午前10時～午後3時、**所**同センター、**定**先着30人、**内**里山の自然素材を使った工作、**¥**300円、**申**下図読み取りから申込、



問同センター ☎646・7531

しめ縄リース作り 時12月16日(土)、午後1時30分～3時、**所**西河原多世代交流センター、**対**市内在住の5歳～小学生(小学3年生までは保護者同伴)、**定**先着20人、**内**お正月用リース作り、**¥**200円、**申**電話または直接、同センター ☎623・9343

姉妹都市活動室公開例会 時12月16日(土)、午後2時～4時、**所**クリエイトセンター多目的ホール、**定**先着60人、**内**人生は夢へのチャレンジリケジョも楽しい(相馬芳枝さん)、**問**同室 ☎090・10740837

私のモヤモヤスッキリ！感情ケア講座 **保**時12月17日(日)、午前10時～11時45分、**所**ローズWAM405、**定**先着10人、**内**不安や怒りの感情とうまくつきあっていく方法(榎本恵理子さん)、**備**一時保育は12月9日までに要申込、**申**12月2日、午前9時から、下図読み取りから申込みまたは、電話でローズWAM ☎620・9920



介護予防指導者フォローアップ研修 時12月17日(日)、午前10時～正午、**所**シニアプラザいばらき、**対**市内で介護予防に取り組んでいる団体や個人、**定**先着30人、**内**身体をほぐすためのセルフ

食育ひらば

問健康づくり課 ☎625・6685

アボカドとナッツの洋風白和え

材料 (2人分)

アボカド……………1/2個	木綿豆腐……………150g
レモン汁……………小さじ1/2	にんじん……………30g
マヨネーズ……………大さじ1	素焼きアーモンド……………10g
しょうゆ……………小さじ1	黒こしょう……………少々
砂糖……………小さじ1	

作り方

- ①木綿豆腐はキッチンペーパーで包み、重しをして15分ほど、水切りをする。
- ②アボカドは皮をむいて2cm角に切り、レモン汁をかける。にんじんは千切りにして、電子レンジで1分ほど加熱し、水気を絞る。アーモンドは粗く刻む。
- ③ボウルに①をちぎりながら入れ、**☒**を加えて混ぜる。
- ④③に②を混ぜ合わせて、器に盛ったらお好みで黒こしょうをかける。

冬にとりたい栄養満点のアボカドレシピ！

アボカドに豊富に含まれる食物繊維は腸内環境を整える働きがあります。腸内環境を整えることは、免疫力を高め、風邪予防に。また、アボカドやナッツに含まれる豊富なビタミンEは血行を良くし、冷え性改善が期待できます。寒い冬に、ひと味違った副菜をぜひお試しください。



各施設の休館日等は市HP等でご確認ください。

☒問問合先、☒メールアドレス、HP ホームページ、**保**一時保育あり(原則有料、詳細は事前にお問い合わせを)

ケアの方法、**申**電話でシニアプラザいばらきはつらつ事業事務局 ☎633・7770（火）金曜日、午後1時〜4時

WAMチャレンジ企画「幸せ」について学習してみようwithひろ **保**

12月22日(金)、午後2時30分〜4時、**所**ローズWAMフムホール、**定**先着180人、**内**講師 さわらび診療所医院長 稲垣亮祐さん、**備**一時保育は12月14日まで必要申込、**申**12月1日、午前9時から、下図読み取りから申込または、電話でローズWAM ☎620・9920



しめなわづくり **時**12月22日(金)、午後1時30分〜4時、**所**豊川いのち・愛・ゆめセンター、**対**市民、**定**先着15人、**¥**800円、**申**12月1日、午前10時から15日、午後5時までに、左図読み取りから申込または、電話、ファックス、メール、直接、同センター ☎643・2069、**fax** 641・4804、**✉**toyo kawa_ai@city.ibaraki.lg.jp

体操ボランティア養成講座 **時**12月25日(月)、午後1時30分〜3時、**所**福祉文化会館101、**定**先着20人、**内**ボランティアとは、体操

ねんてん先生の新春親子俳句教室 **時**来年1月7日(日)、午後2時〜4時、**所**上中条青少年センター3階会議室、**対**小学生と保護者、**定**先着10組、**内**講師



ボランティアによる口腔体操等の活動紹介、**申**左上図読み取りから申込または、電話で社会福祉協議会 ☎0086

短期集中運動教室 **時**①②来年1月5日から毎週金曜日、③④11日から毎週木曜日、午前10時〜11時30分、⑤12日から毎週金曜日、午後1時15分〜2時45分、全10回（祝日を除く）、**所**①福井・②南茨木・③西河原・④沢池多世代交流センター、⑤ローズWAM、**対**体力に自信のない65歳以上の市民（今年度と同教室に参加した人を除く）、**定**各先着15人、**内**自宅でも取り組める運動方法のアドバイス、体力測定等、**申**12月1日、午前9時から、電話で長寿介護課 ☎620・1637

①冬休み親子ラジオ体操・②部屋の開放 **時**12月23日(土)〜来年1月7日(日)、午前10時〜正午、**所**南茨木多世代交流センター、**対**市内在住の小学生と保護者、**定**先着10組、**内**①ラジオ体操第1：2に参加し、スタンプを集めてプレゼントをゲット、②冬休みの宿題、**備**利用登録要、**申**電話または直接、同センター ☎632・0101

市×追大法学部連携講座「投資取引と消費者被害」 **保** **時**来年1月11日(木)、午後2時〜3時30分、**所**生涯学習センター304、**対**市民、**定**先着40人、**内**貯蓄から投資へ」とその注意点（追手門学院大学教授 山本顯治さん）、**備**一時保育は12月27日までに要申込、**申**12月1日、午前9時から、下図読み取りから申込または、電話、直接、同センター ☎624・8182



このころのケア講座 **保** **時**来年1月12日(金)、午前10時〜正午、**所**参加者のみ通知、**対**市内在住のDV（精神的暴力を含む）等の被害に遭った女性、**定**先着5人、**内**育った環境・こどもへの影響、**備**一時保育は12月27日までに要申込、**申**電話でローズWAM ☎620・9920

市民講座「脳からわかる発達障害」 **保** **時**来年1月12日(金)、午前10時〜正午、**所**ローズWAMフムホール、**対**市内在住・在勤・在学者、**定**先着100人、**内**講師 関西国際大学教授 鳥居深雪さん、**備**一時保育は12月25日までに要申込、**申**12月1日、午前9時から来年1月9日までに、電話であればの学園 ☎626・0105



「タブレットで学ぶ」①アプリ使いついなし②ライン使いついなし **時**来年1月13日・20日・27日、2月3日、土曜日、全4回、①午後1時〜2時30分・②3時〜4時30分、**所**生涯学習センター302、**対**60歳以上の市民、**定**各先着20人、**内**①アプリの紹介等、②ラインの使い方・活用方法等、**備**タブレット貸与あり、**申**12月11日、午前9時から、左図読み取りから申込または、電話、直接、同センター ☎624・8182（①②同時申込不可）

ひとり親家庭講習「ワード基礎とエクセル3級」 **保** **時**来年1月13日〜3月2日の土曜日、全8回、**所**ドーンセンター（天満橋）、**対**ひとり親家庭の父母・寡婦、**定**20人（多数の場合抽選）、



定員・申込などの記載がない場合は事前申込不要または当日直接会場へ。費用の記載がない場合は参加無料。
記号の見方：**時**とき、**所**ところ、**対**対象、**定**定員、**内**内容、**¥**費用・報酬など、**持**持ち物、**備**備考、**申**申込、

イベントや行事等は変更・中止等の可能性があります。開催の有無や申込方法等でご不明な点がございましたら、市・各主催団体HPまたは☎・☎でご確認ください。

¥8千円、申12月13日(必着)までに、往復ハガキ(講座名、住所、氏名、ふりがな、年齢、職業、電話番号、受講動機、過去に府立母子・父子福祉センターで受講した講座、W・I・C環境の有無、一時保育希望者はごどもの氏名・年齢を記入)で、〒537-0025 大阪市東成区中道一丁目3-59、同センター ☎06・6748・0263

くらしのお金学習会「どんな働き方を選びますか?〜年収の壁〜」 時来年1月13日(土)、午後1時30分〜3時30分、所豊川のち・愛・ゆめセンター、**対**市民、**定**先着15人、**内**税金の扶養(103万円)と社会保険の扶養(130万円)、**申**12月1日、午前10時から15日、午後5時までに、左図読み取りから申込または、電話、ファックス、メール、直接、同センター ☎643・2069、☎641・4804、✉toyokawa_ai@city.ibaraki.jp



自分に向いている「こと」発見セミナー〜職業適性検査編〜 時来年1月17日(水)、午後1時〜3時、所ローズWAM 501・502、**対**市内在住の求職者等、**定**先着15人、**内**職業適性検査を通して、自分の中で興味の高い分野を知り、向いている職業を発見(ライフデザイン・ラボ代表理事 白水崇真(すいすい)さん)、**申**

市HPから申込または、電話で商工労働課 ☎620・1620

市×近畿中央ヤルト販売(株)連携講座「健康の秘訣は健やかな腸から」 時来年1月17日(水)、午後1時30分〜2時30分、所生涯学習センター304、**対**市民、**定**先着40人、**内**腸内フローラ、乳酸菌、**備**一時保育は来年1月8日までに要申込、**申**12月4日、午前9時から、下図読み取りから申込または、電話、直接、同センター ☎624・8182



大阪大学大学院理学研究科連携講座「星科学への誘い」私たちが住む宇宙 時来年1月18日(木)、午後7時〜8時30分、所おにクルきたしんプラネタリウム、**定**40人(多数の場合抽選)、**内**太陽系はありふれた星か(同大学院教授 寺田健太郎さん)、**申**12月1日〜来年1月5日までに、左図読み取りから申込または、往復ハガキ(1枚につき1人、郵便番号・住所・氏名・年齢・電話番号を記入)で、〒567-0028 畑田町1-43、生涯学習センター「市×同大学院理学研究科連携講座」係 ☎624・8182



こどもセミナー「氷のお城と雪だるまのキャンデルづくり」 時来年1月20



日(土)、午前10時30分から・午後1時から・2時30分から、各1時間、**所**上中条青少年センター、**対**市内在住の小学生、**定**各30人(多数の場合抽選)、**¥**600円、**持**工プロン、持ち帰り袋、気泡入り緩衝材、新聞紙、**申**来年1月10日までに、下図読み取りから申込または、電話で同センター ☎622・5180



市×追大法学部連携講座「特殊詐欺への対応と刑法の限界」 時来年1月26日(金)、午後2時〜3時30分、**所**生涯学習センター304、**対**市民、**定**先着40人、**内**刑法の基礎的な考え方・詐欺罪の現代的な変容がもたらす問題点(追手門学院大学教授 小田直樹さん)、**備**一時保育は来年1月18日までに要申込、**申**12月11日、午前9時から、下図読み取りから



申込または、電話、直接、同センター ☎624・8182

犬の飼い方教室 時①来年1月27日(土)、午後1時30分〜4時30分、②28日(日)、午前10時〜午後4時30分、1グループ1時間程度、**所**①摂津市立安威川公民館(摂津市正雀4-9-28)、②府動物愛護管理センター箕面支所(箕面市船場西1-11-35)、**対**茨木市、豊能町、能勢町、箕面市、池田市、摂津市、島本町在住で、犬を飼養し、犬に飼犬登録と狂犬病予防注射接種・伝染病混合ワクチン・ノミ・ダニの駆虫をしている人、またはこれから犬を飼養する人、**内**①犬を飼うときのまきり・防災対策、健康管理、しつけ方の講義、②①受講者のみ飼い犬同伴しつけ実技、**備**多数の場合抽選、**申**12月28日までに、府HPから申込または、郵送、電話、ファックスで、〒562-0036 箕面市船場西1-11-35、同センター箕面支所 ☎072・727・5223、☎072・727・4379

歴史講演会「知られざる古代の鵜飼と鵜飼儀式」 時来年1月28日(日)、午後1時30分〜3時30分、1時から受付、**所**太田公民館大会議室、**対**18歳以上、**定**先着100人、**内**旧三島の古代史を新たな目線で読み解く(高槻市立今城塚古代歴史館前特別館長 森田克行さん)、**備**自動車での来場不可、**問**太田公民館

各施設の休館日等は市HP等でご確認ください。スポーツをする際は、飲み物を持参し、適切な水分・塩分補給に努めましょう。

☎問先合、✉メールアドレス、HP ホームページ、**保**一時保育あり(原則有料、詳細は事前にお問い合わせを)

分室 ☎ 625・2200 (火曜日を除く午前9時～正午)

このころの健康づくり講演会「自殺の少ない町で見つけた、その理由」**時**来年2月4日(日)、午後1時30分～3時30分、**所**生涯学習センターきらめきホール、**定**先着300人、**内**「生き心地の良い町」の自殺率の低さには理由がある「著者の岡 檀さんによるオンライン講演、市の自殺の現状等、

申下図読み取りから**申**込、**問**保健医療センター ☎ 625・6685



募 集

派遣手話通訳者試験受験者 **時**来年1月27日(土)、**所**障害福祉センター、**対**市内在住・在勤で、府手話通訳者養成講座を修了または現在受講中の人、**申**12月18日～28日に、電話で障害福祉課 ☎ 620・1636

手話通訳者、要約筆記者 **対**府登録手話通訳者・要約筆記者、それに準ずる技術を有する人、手話通訳士、**申**電話で障害福祉課 ☎ 620・1636

たそがれコンサート出演者 **時**来年4～9月、**対**市内在住・在勤・在学者、**定**各月1組、**内**ローズWAMエン

トランスでの音楽演奏、**備**1時間程度、人数・楽器等制限あり、**申**12月1日、午前9時から、左図読み取りから**申**込または、**申**込用紙(市HPからダウンロード)を、ファックス・メール・直接、ローズWAM ☎ 620・9920、**fax** 620・9921、**✉** rose.wam@city.ibaraki.jp



ローズWAM喫茶コーナーを活用した企画 **対**市内在住・在勤・在学者、**内**男女共同参画推進のための企画、**備**その他要件あり、詳細は市HP参照、**申**申込用紙(市HPからダウンロード)を、ファックス・メールまたは直接、ローズWAM ☎ 620・9920、**fax** 620・9921、**✉** rosewam@city.ibaraki.jp

みしま・まちの玉手箱参加者 **時**来年3月2日(土)・3日(日)、**所**総持寺のち・愛・ゆめセンター、**内**作品展示舞台発表・バザー等の出店、**申**12月1日～12日に、電話で同センター ☎ 620・5660

府営住宅入居者(総合募集) **対**一般、新婚・子育て世帯、福祉(高齢者・ひとり親・障害者世帯等)世帯等、所得制限等あり、**備**重複**申**込不可、**申**12月1日～15日(消印有効)に、**申**込

書(12月1日から三島情報プラザ、市役所本館・南館両東玄閣受付、建築課、生活福祉課、各いのち・愛・ゆめセンターで配付)を専用封筒で郵送、または府営住宅HPから**申**込、**問**(株)東急コミュニケーション府営住宅高槻管理センター ☎ 685・1092

市営住宅入居者 **対**市内在住・在勤者、その他資格制限あり(詳細は入居申込のしおり参照)、**内**一般世帯⇨道祖本住宅3戸、総持寺住宅1戸、福祉世帯⇨道祖本住宅1戸、**申**12月1日～20日(消印有効)に、**申**込書(12月1日から建築課、各いのち・愛・ゆめセンターで配付)を郵送または直接、**テ**567-8505 同課 ☎ 620・1653

ファミリー・サポート・センター援助会員 **対**20歳以上の市民、**内**学校行事、通院、買い物等外出の際の一時預かり、保育施設やこどもの習い事の送迎等、**¥**謝礼1時間700円(午後8時以降、土・日曜日、祝日は800円)、**備**説明・登録会の詳細は36ページ参照、**問**同センター ☎ 620・7101

ス ポ ー ツ

市民体育館イベントレッシン **時**①12月22日(金)、午前10時45分から、②25日(月)、午後1時15分から、③来年1月9

サントリーサンバース市民招待デー



時来年2/3(土)・4(日)、12:00から、**所**おおきにアリーナ舞洲、**対**市民、**定**各先着400人、**内**パナソニックパンサーズ戦2階スタンド席(自由席)、**備**1**申**込5人まで、**申**12/27、12:00から来年1/26、17:00までに、右図読み取りから**申**込(サントリーIDを取得後、試合選択し、クーポンコード「cityday」と入力)、**問** SUNTORY SUNBIRDS FRIENDS 事務局 ☎ 050・3743・4572



イベントや行事等は変更・中止等の可能性があります。開催の有無や申込方法等でご不明な点がございましたら、市・各主催団体 HP または **問・申** でご確認ください。

南市民体育館第3期スポーツ教室 時
対・定・内 右下表のとおり、各全10回、
所 同体育館、**¥**各3千円、**備** 多数の場合

日(火)、午前10時から、各1時間、**対** 中学生を除く15歳以上、**定** 各先着20人、
内 ①アンチエイジングストレッチ体操、②リズム&バランス&ストレッチ、
③ キックボクササイズ(基本編)、**¥** 各600円、**申** 12月7日、午前9時から、
 電話で同体育館 ☎ 626・3821



市民マラソン大会 時 来年1月14日
日 午前9時から、雨天決行、**所** 万博記念公園自然文化園コース、**対** 小学生以上、**内** **【5 km】** 一般(39歳以下)・40歳代・50歳代・60歳以上の各男女、
 高校男女、中学男子、**【3 km】** 小学4～6年生の各学年別男女、中学女子、
 高校女子、**【15 km】** 小学1～3年生の各学年別男女、ファミリー(小学生以下の親子1人ずつ)、**¥** 500円、小学生200円、中学生300円、高校生400円、ファミリー500円、**備** 年齢は来年1月15日時点、詳細は市HP参照、**申** 事前に費用を振り込み、12月8日、午後5時(必着)までに、申込用紙(各市民体育館で配付、市HPからダウンロード可)と振込済が確認できる(写)を、左図読み取りから申込または、郵送で、〒567-8505
 スポーツ推進課 ☎ 620・1608

教室名	対象	とき	定員	
親子体操	市内在住・在勤の保護者と2～3歳児	来年1/11から毎週木曜日	9:45～10:45 11:00～12:00	各20組
		1/15から毎週月曜日	9:15～10:15 10:30～11:30	
ヨーガ	18歳以上の市内在住・在勤・在学者	1/5から毎週金曜日	18:45～19:45 20:00～21:00	各30人
		1/15から毎週月曜日	9:15～10:15 10:30～11:30	

市民ゴルフ大会 時 来年2月6日(火)、
所 茨木カントリー倶楽部(大字中穂積25)、**対** 18歳以上の市内在住・在勤・在学者、**定** 先着200人(多数の場合抽選)、**内** 1ラウンドダブルペリア方式、**¥** 3千円、プレー費1万4千円(当日

合抽選、当選結果は後日通知、当選者は12月14日～23日(火曜日を除く)、午前9時～午後4時に、費用を直接、同体育館、**申** 12月10日までに、左図読み取りから申込または、
 ハガキで、〒567-8505
 スポーツ推進課 ☎ 620・1608



西河原市民プール

水泳教室・アクア教室
 フィットネス教室

時 来年1/10(水)から、各全11回、**対・内・¥** 右表のとおり、**定** 各コース若干名(多数の場合抽選)、**備** 抽選結果は12月中旬に通知、ベビー、幼児、小・中学生コースは別途スイミングキャップ代600円、**申** 12/1～7(必着)に、往復ハガキ(1人1コース1枚)に希望コース(曜日・時間)・氏名・ふりがな・生年月日・年齢・郵便番号・住所・電話番号を記入し、〒567-0023 西河原三丁目2-38、同プール ☎ 621・9715



水泳教室※1			
コース	曜日	時間	受講料
ベビー(6か月～2歳児)と保護者	木	11:30～12:30	14,200円
幼児(3～6歳)	月	14:00～15:10	各13,500円
		15:10～16:20	
	水	15:00～16:10	
	木	14:20～15:30	
小・中学生	月	17:40～18:50	各14,200円
	水	17:30～18:40	
レディース(18歳以上)	月・金	10:50～12:00	各14,200円
成人(16歳以上)	水	18:40～19:50	
やってみよう!(18歳以上の身体障害・知的障害者と介助者)※2	土	13:30～14:30 16:10～17:10	各7,500円

※1 泳力基準あり(同プールHPに掲載)
 ※2 障害者手帳要

アクア教室			
コース	曜日	時間	受講料
アクアビクス(18歳以上)	水	10:50～12:00	各14,200円
	金	18:40～19:50	
水中ウォーキング(18歳以上)	水	12:15～13:00	各12,500円
	金	13:30～14:15	

フィットネス教室			
コース	曜日	時間	受講料
かんたんエアロ(成人以上)	土	11:30～12:30	各12,500円
シェイプアップ(成人以上)	土	10:15～11:15	
キッズダンス(3歳～6歳)	水	16:10～17:20	各12,100円
キッズダンス(小・中学生)	水	17:30～18:40 18:50～20:00	
親子体操(2歳児と保護者)	水	11:00～12:00	各6,000円
	金	10:00～11:00	

各施設の休館日等は市HP等でご確認ください。スポーツをする際は、飲み物を持参し、適切な水分・塩分補給に努めましょう。

問 問合先、**✉** メールアドレス、HP ホームページ、**保** 一時保育あり(原則有料、詳細は事前にお問い合わせを)

各自精算、昼食費を除く)、**備重複**申込は失格、抽選に漏れた人のうち、クリエイトセンター多目的ホールでの抽選会(12月16日、午後7時)に来場した人の中から補欠選出、**申**12月6日(必着)までに、往復ハガキ(1枚で1人、住所・氏名・ふりがな・生年月日・ハンデキャップ・勤務先名・自宅と勤務先の電話番号・登録者は登録番号を記入、白紙の返信用ハガキ)で、〒567-0835 新堂一丁目22-30、市ゴルフ連盟事務局「市民ゴルフ大会」係 ☎632・2703

新春グラウンド・ゴルフ大会 **時**来年1月22日(月)、午前9時15分から、8時45分から受付、雨天時1月29日、**所**中央公園グラウンド、**対**市内在住・在勤・在学者、**定**先着200人、**¥**千円、**申**12月22日までに、電話またはファックスで、市グラウンド・ゴルフ連盟事務局 ☎(FAX)635・9981

連盟杯ゴルフ大会 **時**来年1月20日(土)、**所**よみうりカントリー倶楽部(西宮市塩瀬町名塩北山)、**対**市ゴルフ連盟会員(申込時入会可)、**定**先着60人、**内**1ラウンドダブルペリア方式、**¥**1万8500円(昼食費等を含む)、当日各自精算)、**申**来年1月6日までに、**申**込用紙(同連盟事務局で配付)を直接、同連盟事務局(茨木ゴルフセンター内) ☎632・2703

市ソフトボール連盟登録チーム **内**年4大会実施、**¥**年1万円(別途参加費要)、**申**来年1月31日までに、電話またはファックスで、同連盟生川 ☎090・5894・3670、(FAX)635・3449

新人戦卓球大会 **時**来年1月14日(日)、午前9時から受付、**所**市民体育館、**対**市卓球連盟主催のシングルス大会で優勝経験のない同連盟登録者(当日登録可)、**内**男女シングルス、トーナメント方式、**¥**800円、小学生300円、中学生400円、**申**12月23日、午後7時まで、直接、同連盟事務局(メザンスポーツ内) ☎625・6489

市民バドミントン大会(一般の部) **時**①来年1月28日(日)、②2月4日(日)、午前9時から、**所**市民体育館、**対**市内在住・在勤・在学の市バドミントン連盟登録者(当日登録可)、**内**リーグ戦後決勝トーナメント、①男女ダブルス(1〜3部)、シニアダブルス、②男女シングルス1・2部、混合ダブルス1〜3部、シニアの部、**¥**シングルス11500円、高校生千円、中学生以下500円、ダブルス11組3千円、高校生2千円、中学生以下千円、**備**来年1月13日、午後1時から市民体育館会議室で抽選会を実施、詳細は同連盟HP参照、**申**来年1月6日、午後5時までに、**申**込用紙(同連盟HPからダウンロード)

五十鈴市民プール

水泳教室
フィットネス教室

時来年1/6(土)~3/24(日)、**対**・**内**・**¥**右表のとおり、**定**各コース若干名(多数の場合抽選)、**備**キッズ・ジュニア・スイマー・マスター・ジュニアスイマー・ベビーコースは指定用品あり、**申**12/1~14(第2・第4火曜日を除く)、9:45~19:00に直接、同プール ☎635・7700

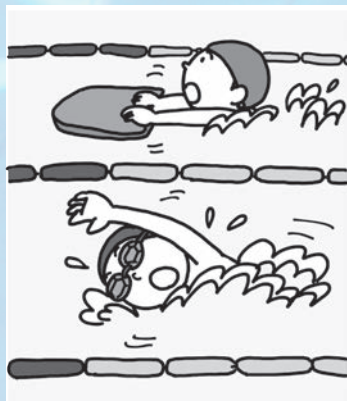

教室	コース	対象	とき	受講料(3か月分)		
水泳	キッズ	3歳~中学生	月・水・木・金	15:00~16:00	各13,500円	
	ジュニア			16:00~17:00		
	スイマー			17:00~18:00		
	マスター		18:00~19:00			
	ジュニアスイマー0		土・日	9:00~10:00		
	ジュニアスイマー1			10:00~11:00		
	ジュニアスイマー2			11:00~12:00		
	ジュニアスイマー3	土	12:00~13:00	5,500円		
	水球	10m以上の泳力がある3歳~中学生	日	12:00~13:00	5,500円	
	ベビー	乳幼児(6か月~2歳児)と保護者	金	11:30~12:30	14,200円	
フィットネス	レディースL1・2(自由出席制)	初心者クラス(クロール・背泳ぎ・平泳ぎ)中学生を除く15歳以上	月・木	11:20~12:30	L1(11回)14,200円 L2(23回)22,900円	
			水	11:00~12:10		
			金	10:20~11:30		
	成人シルバー	上級者クラス(四泳法)中学生を除く15歳以上	月・木・金	11:00~12:10	14,200円	
			水	11:00~12:10		
	アクアビクス	中学生を除く15歳以上	65歳以上	土	17:00~18:10	各14,200円
				日	16:00~17:00	
				月	13:30~14:30	
				土	16:00~17:00	
				月	11:45~12:45	
ヨーガ	中学生を除く15歳以上	65歳以上	水	18:45~19:45	各13,500円	
			木	10:15~11:15 18:45~19:45		
			日	17:00~18:00		
				18:30~19:30		
健康柔軟体操	65歳以上	水・金	10:15~11:00	各10,500円		

定員・申込などの記載がない場合は事前申込不要または当日直接会場へ。費用の記載がない場合は参加無料。

記号の見方：**時**とき、**所**ところ、**対**対象、**定**定員、**内**内容、**¥**費用・報酬など、**持**持ち物、**備**備考、**申**申込、

イベントや行事等は変更・中止等の可能性があります。開催の有無や申込方法等でご不明な点がございましたら、市・各主催団体HPまたは☎・☎でご確認ください。

ド)を、ファックスまたは直接、同連盟事務局(ラプオール内) ☎・☎633・5866

市民バドミントン大会(中学生の部)

時 来年1月13日(土)、午前9時から、所 市民体育館、対 市内在住・在学の中学生、内 個人戦のトーナメント、男女シングルス、ダブルス、予 シングルス200円、ダブルス400円、備 シングルス・ダブルス両方の参加可、抽選は主催者が実施、詳細は市バドミントン連盟HP参照、申 来年1月4日、午後5時までに、申込用紙(同連盟HPからダウンロード)を、郵送またはファックスで、〒567-0821 末広町7-4、東中学校新井 ☎ 8414、☎ 2677

市民バドミントン大会(小学生の部)

時 来年1月27日(土)、午前9時15分から受付、所 市民体育館、対 市内在住・在学の小学生で、学校・保護者の同意を得た人、内 小学6年、5年、4年生以下の男女ダブルス個人戦、予 1ペア400円、備 抽選は主催者が実施、詳細は市バドミントン連盟HP参照、申 来年1月6日、午後5時までに、申込用紙(同連盟HPからダウンロード)を郵送またはファックス、直接、〒567-0824 中津町1-1、同連盟事務局(ラプオール内) ☎・☎633・5866

ソフトテニス教室 時 来年1〜3月の

土曜日、①午前9時〜正午・②正午〜午後2時、所 西河原公園南庭球場、対 市内在住・在勤・在学の①初・中級者(中学・高校生を除く)・②小学2〜6年生、予 ①4500円・②3600円、申 練習日時費用を直接、同庭球場、同ソフトテニス連盟久保木 ☎ 090・1144・2660

五十鈴市民プール冬休み短期集中水泳教室 時 12月24日(日)〜27日(水)、①午前9時30分〜10時30分・②10時45分〜11時45分、対 ①3〜6歳・②小・中学生、定 各先着50人、予 各5500円、申 12月1日、午前9時45分から、直接、同プール ☎ 635・7700

西河原市民プール冬休み短期集中水泳教室 時 12月22日(金)〜25日(月)、①午後1時30分〜2時30分・②2時40分〜3時40分、対 ①3〜6歳・②小・中学生、定 各先着①30人・②50人、予 各5500円、申 12月1日、午前10時から、直接、同プール ☎ 621・9715

時 12月27日(水)、午前10時〜午後5時、所 立命館いばらきフューチャープラザイベントホール、対 市内在住の小・中学生と保護者、定 先着50組、内 レーシングシミュレーター体験、フォートナイト体験等、申 12月5日、午前10時から、同プラザHPから申込(保護者のみ申込可)、

OC eSports Club 時 12月27日(水)、

時 12月27日(水)、午前10時〜午後5時、所 立命館いばらきフューチャープラザイベントホール、対 市内在住の小・中学生と保護者、定 先着50組、内 レーシングシミュレーター体験、フォートナイト体験等、申 12月5日、午前10時から、同プラザHPから申込(保護者のみ申込可)、

同プラザホール管理事務室 ☎ 665・2500

図書館

〔中央図書館 ☎ 627・4129〕
おはなし会の日程変更 穂積図書館 12月23日から16日に変更

ちいさいおはなし会の日程変更 庄栄図書館 12月28日から21日に変更

読書会 時 ①12月14日(木)、午前10時〜正午、②22日(金)、午後1時30分〜3時30分、所 中央図書館2階会議室、内 ①BUTTER 柚木麻子著、新潮社、②「苦海浄土」石牟礼道子著、講談社

おはなし会スペシャル 時 12月23日(土)、午後2時から・2時30分から、各15分間、所 庄栄図書館おはなし室、対 4歳〜小学生、内 冬のおはなし、同館 ☎ 620・1171

図書館を使いこなそう講座 「図書館での上手な本の探し方(大人の本)」 時 12月9日(土)、午前10時30分〜11時、所 中央図書館2階多目的室、定 当日先着5人、内 本の並び方や館内検索機の使い方

水尾図書館おもちゃづくり 時 12月16

富士正晴記念館企画展示 時 来年3月24日(日)まで、午前9時30分〜午後5時、所 同館展示室、内 富士正晴と音楽

日(土)、午後2時〜3時、所 同館2階会議室、対 小学生以下、定 当日先着24組、内 クリスマスのカード作り、持 マジック、色えんぴつ、好きなシール、同館 ☎ 637・4416

来館が困難な人への郵送貸出サービス

対 身体障害者手帳1・2級、療育手帳A、精神障害者保健福祉手帳1級のいずれかを所持している市民、備 利用登録要、詳細は右図読み取り参照または、中央図書館へお問い合わせください。



各施設の休館日等は市HP等でご確認ください。スポーツをする際は、飲み物を持参し、適切な水分・塩分補給に努めましょう。

☎ 問合先、☎ メールアドレス、HP ホームページ、☎ 保一時保育あり(原則有料、詳細は事前にお問い合わせを)

INFORMATION

みんなの掲示板

申込期間 来年2月号=12/20まで、3月号=12/21～来年1/19

申込方法 右図読み取りから申込または、申込用紙（市HPからダウンロード可）を郵送・ファックス・メールまたは直接、〒567-8505 まち魅力発信課 ☎620・1602、
☎624・8961、✉machimiryoku@city.ibaraki.lg.jp



開催

◎立命館大学混声合唱団メディックス定期演奏会 12/9、17:30から、立命館いばらきフューチャープラザ、竹内 ☎090・1528・4331

◎俳句を体験しよう 12/10、9:00～12:00、太田公民館、要申込、あざみ句会岡 ☎090・7108・0111

◎親子で工作（凧あげ作り） 12/10、10:00～12:00、葦原コミセン、5歳児～小学2年生（保護者同伴）、ポークスカウト茨木第6団大江 ☎080・3764・3664

◎斎藤一人愛弟子ボランティア勉強会「斎藤一人本当の成幸法則」 12/10、10:00から、クリエイト、18歳以上、斎藤一人読書会須藤 ☎090・1895・9240

◎春日丘高校吹奏楽部パラダイスコンサート 12/17、17:00から、立命館いばらきフューチャープラザ、谷口 ☎623・2061

◎わらべうた勉強会“ととけっこう” 12/19、10:00～12:00、おにクル、中井 ☎627・4440

◎子ども将棋体験会 12/23、13:00～14:30、おにクル、小学生、茨木子ども将棋クラブ大山 ☎080・5347・0372

◎シニアのための生活習慣病予防運動講習 12/23、13:00～14:00、おにクル、500円、高齢者のためのADL体操研究会嶋本 ☎630・2063

募集

◎囲碁サークル 毎週金曜日、9:00～12:30、畑田コミセン、6か月

1,500円、木下 ☎090・7759・7393

◎① ZUMBA でストレス発散②健康体操 月曜、月2回、おにクル、①12:15から、初回無料、②13:00から、1回500円、メールで要申込、MASAMI ZUMBA® サークル MISOL 笹島 ☎090・1896・7722、✉zumba.tree.and.leaf@gmail.com

次のように省略しています

コミセン=コミュニティセンター
クリエイト=クリエイトセンター

「みんなの掲示板」へ掲載を希望する皆さんへ

みんなの掲示板は、市内で活動している小規模なグループや市民団体等に情報発信の場を提供し、市民相互の情報交換を図るためのコーナーです。参加者から費用を徴収する場合は、開催・募集ともに、収支がわかる書類（決算書等）の写しを提出してください。

移動図書館「ともしび号」巡回日程表（12月）

巡回場所	巡回日	時間
白川中央公園	3(日) 17(日)	14:00～14:30
岩倉公園	7(木)	10:00～12:00
車作クラブ	8(金) 22(金)	10:40～11:10
忍頂寺自治会館		11:20～11:50
見山の郷		13:00～13:45
北辰出張所		14:00～14:30
大岩自治会館		14:45～15:15

巡回場所	巡回日	時間
美穂ヶ丘南公園	9(土) 23(土)	14:00～14:30
郡山府営住宅集会所 (B15棟前)	10(日)	
安威府営住宅集会所	13(水)	
郡山団地A5棟前	14(木)	
蔵垣内会館	15(金)	
春日丘八幡宮	16(土)	
西福井府営住宅集会所	21(木)	
北春日丘児童遊園	27(水)	

定員・申込などの記載がない場合は事前申込不要または当日直接会場へ。費用の記載がない場合は参加無料。

記号の見方：時とき、所ところ、対対象、定定員、内内容、¥費用・報酬など、持持ち物、備備考、申申込、

PAPA MAMA Club

パパママクラブ

予防接種 こども支援センター ☎ 624・9301

BCG 集団接種

時 来年 1/31 (水)、13:45 ~ 14:45、**所**おにクルこども支援センター、**対**1歳未満(標準生後5~8か月)、**定**先着100人、**持**予診票、母子健康手帳、**備**委託医療機関でも接種可、**申**12/1から、市HPで申込、**問**同センター ☎ 624・9301



個別接種

所予防接種委託医療機関、**対**下表参照、それ以外の定期予防接種(ロタ、ヒブ、小児用肺炎球菌、B型肝炎、4種混合、BCG、子宮頸がん)は、問い合わせるか、市HPをご覧ください。**持**予診票、母子健康手帳、**備**委託医療機関によって予約制の場合もありますので、各医療機関にお問い合わせください。

子育て相談

タイトル	とき	場所・窓口	問合せ先
発達療育相談	火~土曜日 9:00~17:00	すくすく 親子教室	☎ 620・9833
ことばの教室	月~金曜日 9:00~19:00 (要予約)	教育センター	☎ 626・4407
小児救急電話相談	毎日 19:00~ 翌朝8:00	☎ #8000 または ☎ 06・6765・3650	

その他の子育て相談は市HPからご確認ください。

種類	対象
麻疹風しん	1期:生後12~24か月未満
	2期:就学前1年間
水痘	生後12~36か月未満
日本脳炎	1期:生後6~90か月未満
	2期:9~13歳未満
特例対象者:平成19年4/1以前に生まれた20歳未満で接種回数4回未満の人	
2種混合	11~13歳未満

お知らせ・各種イベント

ファミリー・サポート・センター説明・登録会 **保**

時 12/6 (水)・16 (土)、10:00 ~ 11:00、**所**おにクルこども支援センター、**対**市内在住で習い事等の送迎や自宅で子どもをみてる人、生後3か月から小学生までの子どもをみてほしい人、両方希望する人、**料**8:00 ~ 20:00 = 1時間当たり700円(時間外、土・日曜日、祝日、12/29 ~ 1/3は800円)、**備**一時保育は各7日前までに要申込、**申**各7日前までに、右図読み取りから申込または、電話でファミリー・サポート・センター ☎ 620・7101



母子健康手帳の交付

おにクルこども支援センターで妊娠届出時に交付しています。**備**申込等詳細は右図読み取り参照、**問**同センター ☎ 624・9301



乳幼児健康診査

4か月児健康診査、乳児後期健康診査、1歳8か月児健康診査、3歳6か月児健康診査、2歳3か月児歯科健康診査の対象者に、案内状と問診票等を送付しています。転入等で届かない人は、連絡してください。**問**こども支援センター ☎ 624・9301

出前版お楽しみ広場

時 ① 12/7 (水)・13 (水)・21 (水)、10:00 ~ 12:00、② 19 (水)、10:30 ~ 12:00、**所**①アル・プラザ茨木、②イオンモール茨木、**対**未就学児と保護者、**内**親子で楽しめる催し等、**問**こども支援センター ☎ 624・9301

子育て相談・楽しく遊ぼう!

時 12/6 (水)、来年 1/10 (水)、10:00 ~ 12:00、**所**イオンモール茨木 1階、**対**乳幼児と保護者、**内**子育て相談、手作りコーナー・知育玩具等、**問**(一社)子育てサポート・えん代表松岡 ☎ 625・7156

「親子ひろば」ふわふわ・たんたん **保**

時 ① 12/5 (水)・12 (水)、10:00 ~ 11:30、② 6 (水)・7 (水)・13 (水)・14 (水)・20 (水)・21 (水)、10:30 ~ 12:00、**所**①天王幼稚園、②すくすく親子教室、**対**言葉が遅い、落ち着きがない等発達が気になる3歳6か月健康診査対象までの未就園児と保護者、**定**各先着①3組・②4組(多数の場合初参加者優先)、**内**ふれあい遊び、感触遊び、相談、**備**一時保育は各10日前までに要申込、**申**同教室 ☎ 620・9817(10:00 ~ 17:00、日・月曜日、祝日休み)

イベントや行事等は変更・中止等の可能性があります。開催の有無や申込方法等でご不明な点がございましたら、市・各主催団体HPまたは**問・申**でご確認ください。

お知らせ・各種イベント

ペアレント・トレーニング～子育てのコツを学ぼう～

時 来年 1/19、2/2・16、3/1・8、金曜日、10:00～11:30、全5回、**所**南茨木多世代交流センター2階、**対**発達に気になる未就学児がいる家族、**定**先着12人、**内**こどもと関わるコツを学ぶ参加型学習会、**申**電話でこども発達支援センター風 ☎ 636・0110

パパ&ママクラス

時 12/23(土)、9:30～11:30、**所**おにクルこども支援センター、**定**先着21組、**内**助産師による出産後のママの体とこころの変化、赤ちゃんとの生活、沐浴体験、参加者同士の交流、**備**詳細は市HP参照、**申**12/1から、市HPから申込、**問**同センター ☎ 624・9301

ほわわのX'mas会

時 12/15(金)、10:00～11:00、**所**たんぼぼ学園地域子育て支援センターほわわ、**対**未就園児と保護者、**内**クリスマス会、**備**詳細は同センターHP参照、**申**12/10までに、右図読み取りから申込、**問**同センター ☎ 632・6669



はいはい♡あんよルームクリスマス版 **保**

時 12/25(月)、10:00～13:00、**所**葦原コミュニティセンター、**対**乳幼児と保護者、**定**先着30組程度、**内**遊び場、音楽遊び、生演奏、みんなDeランチ、リフレッシュ企画、**¥**1組1,000円(追加1人400円)、**備**一時保育は12/15までに要申込、**申**12/4から、右図読み取りから申込、**問**子育てアラサークルたまふら ☎ 080・9492・8520



WAMくらぶ連続講座 **保**

時・内下表のとおり、**所**ローズWAM、**対**満1歳～未就学児の保護者、**定**先着8組、**¥**③1,000円、**申**12/1、9:00から12/6、17:00までに、右図読み取りから申込または、電話でローズWAM ☎ 620・9920



講座名	とき
①学ぼう「ステップ講座」 子育て中に知っておきたい男女共同参画	12/14(木) 10:00～12:00
②遊ぼう「わむっこ」 親子で一緒に	12/21(木) 10:00～11:00
③「はじめての水墨画」 ランチオンマットと箸袋に描く	来年1/11(木) 10:00～12:00

屋内こども広場

まちなかの森もっくるの利用予約

①個人予約と②団体予約(20人以上)があります。なお、混雑緩和のため、12/28までは3クール予約制としますが、来年1/4からは予約や時間制限はなしでご利用いただけます。

時 9:30～12:00・12:15～14:45・15:00～17:30、**対**0歳～小学生と保護者等、**定**各先着120人、**¥**1歳～小学生=①300円・②240円、保護者等=①100円・②80円、**申**①利用日の5日前から、②利用日の6か月前の月の初日から7日前までに、下図

読み取りから申込、**問**もっくる ☎ 631・0275



親子ふれあいコンサート

時 12/24(日)、10:30～11:30・13:30～14:30、**所**おにクルフリースペースわっくる、**対**未就学児の親子、**定**各先着20組、**備**申込をしていない人もわっくるの周りで観覧可能、**申**12/1、9:00から、右図読み取りから申込、**問**こども支援センター ☎ 624・9301



親支援プログラム「ノーバディーズパーフェクト」 **保**

時 来年1/18～3/7、木曜日、9:30～11:30、全8回、**所**おにクルこども支援センター、**対**1歳～未就学児の親、**定**先着12人、**内**子育てを考える、カナダ発の親支援プログラム、**備**事前説明あり、一時保育は要申込、**申**12/4、9:00から、右図読み取りから申込、**問**同センター ☎ 624・9301



オンラインあかちゃんあ・そ・ぼ

時 12/21(木)、10:00～11:00、**対**1歳までの乳児と保護者、**内**子育て情報、ふれあいあそび、絵本の紹介、**申**12/1から、右図読み取りから申込、**問**こども支援センター ☎ 624・9301



タイトル	とき(来年1月)	ところ	対象・定員	内容等	申込(Webのみ)
離乳食講習会	ごっくんクラス 19(金)・26(金) 10:15～11:30	おにクル クッキングラボ ことごと (調理実習室)	4・5か月児の保護者、 各先着14人	講義 保護者の試食あり	12/1 から  問こども支援 センター ☎ 624・9301
	かみかみ クラス 25(木) 10:15～11:45		8・9か月児の保護者、 先着14人	講義 保護者の試食あり 保	
	幼児食ぱくぱく クラス 30(火) 10:15～12:15		12～24か月児と保護者、 先着10組	講義 調理実習 200円 保	

定員・申込などの記載がない場合は事前申込不要または当日直接会場へ。費用の記載がない場合は参加無料。
記号の見方：**時**とき、**所**ところ、**対**対象、**定**定員、**内**内容、**¥**費用・報酬など、**持**持ち物、**備**備考、**申**申込、



10/25 仲間の声援が後押し 小学校連合運動会を開催

庄栄小学校等のグラウンドで、小学校連合運動会が開催されました。市内の8小学校から、6年生729人が参加。児童たちは100m走やハードル走、走り高跳び、ソフトボール投げなどの競技で、記録を競いました。全力を尽くす仲間に向けて、「がんばれ」「負けるな」と熱い声援がグラウンドに響いていました。



10/13 災害時における 協力体制に関する協定を締結

市社会福祉協議会と茨木商工会議所、茨木青年会議所の三者が、災害時における協力体制に関する協定を締結しました。これにより、災害時に市と市社会福祉協議会との協定に基づき設置される災害ボランティアセンターのより充実した運営が期待され、物品の提供や人的な協力など、さまざまな支援活動につながります。

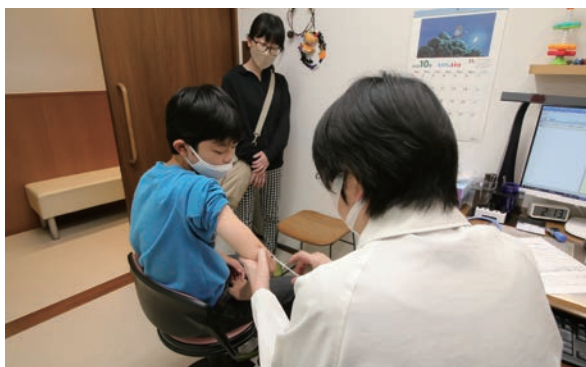

1/31 まで 市内の医療機関で インフルエンザワクチン接種を実施

市内の医療機関で、インフルエンザワクチン接種が開始されました。市では、来年1月末まで、高齢者の接種無償化や、子ども・妊婦の接種費用の助成を行っています。市内の小児科で子どもの接種を受けた保護者は「インフルエンザが流行ってきているようなので、今年は早めに接種を受けました」と話しました。



11/3 市制施行75周年記念表彰式・ 教育文化月間表彰式を開催

クリエイティブセンターで、市制施行75周年記念表彰式・教育文化月間表彰式を開催しました。これまで市政の発展に寄与された方や、文化・スポーツなどで優秀な成績を収められた方に表彰を行いました。被表彰者を代表し、功労顕彰者ら5人に、市長と教育長より表彰状を手渡しました。

人口と世帯数 (10月末現在)

人口	285,649人 (+69)
男	137,631人 (+20)
女	148,018人 (+49)
世帯	133,146世帯 (+109)
	※ () 内は前月比

【私たちと地域】
国内外の現状を知る、選挙に行くなど積極的に政治に参加する等

世界では紛争地で暮らす人々や、住む場所を追われ、母国を離れて生活を送る「難民」が数多くいます。日本も、平和の実現に向けて世界の中で求められる役割を果たしていく必要があります。本ゴールでは、平和で誰も置き去りにしない社会、全ての人が法や制度で守られる社会を構築することをめざしています。

16 平和と公正を すべての人に



みんなで取り組む
SDGs

17 の目標

広告

茨木市指定給水装置工事事業者 指定番号第589号

水漏れ・つまり即解決!

年中無休

お見積無料

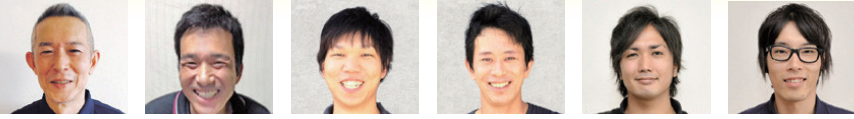

～わたしたちが真心こめて解決します。～



トイレのトラブル



蛇口の水漏れ



パイプのつまり

茨木市内
出張費無料で
すぐに
駆けつけます!

サービス内容 **パッキン交換から
リフォームまで!**

- トイレタンクの修理・交換
- 蛇口の修理・交換
- ウォシュレットの修理・交換
- 漏水調査
- 排水のつまり
- 排水管の通管清掃・高圧洗浄

「広報いばらき」特別割引

作業料金より **2,000円引!**

土・日・祝日もすぐに駆けつけます! 受付 7:00~22:00まで

茨木市指定給水
装置工事事業者

SOSサービス



0120-870-875

【茨木事務所】十日市町12-25 【本社】吹田市千里山西5-4-8

広告

茨木市営葬儀・家族葬は 茨木市営葬儀補助業者の

創業120年以上の老舗葬儀社

株式会社 花廣

- ◆ 24時間ご利用可能、茨木市営葬儀専用霊安室完備
- ◆ 花廣は茨木市立斎場に隣接! 「徒歩2分」
移動のための時間も費用もかかりません
- ◆ 無料事前相談受付致しております
 - * お電話、24時間365日対応
 - * 対面相談、年中無休9:00~16:00まで
 - * 資料請求・お見積り・郵送はすべて無料



茨木市立斎場 茨木市大住町18-16

大切なひとに寄り添う空間 セレモール花廣

通話無料・携帯電話OK

24時間365日受け付けております

<https://www.hanahiro.biz/>

〒567-0812 大阪府茨木市東宮町7-6

TEL 072-625-1144

0120-8716-01



広告

定年後の人生設計にお悩みのかた

人手の確保にお悩みのかた



「働く」、「学ぶ」、「楽しむ」、
「ボランティア」で有意義な
セカンドライフを!

メリット

- ▶ 高齢者にふさわしい仕事の提供
- ▶ 厚生行事やボランティアへの参加
- ▶ 各種同好会や講習会への参加

会員募集中

※60歳以上の茨木市在住で、健康で働く意欲のあるかたは、どなたでも入会できます。

シニア世代のいきいきライフをサポートします

事業所、商店やご家庭での
人手不足をサポートします

まずは
ご相談を

公益社団法人

茨木市シルバー人材センター

〒567-0861 茨木市東奈良一丁目4番1号

多様な職種の人材確保に
対応します!

メリット

- ▶ 必要な時期・時間の人手を確保
- ▶ 各種業務に対応
- ▶ 経験豊富な人材を提供

仕事依頼受付中

※経験豊富な会員が「請負」または「派遣」契約でお仕事をお請けします。

(072) 634-8990

詳しくは当センター
ホームページをご覧ください。

検索 茨木市シルバー

広告に関する一切の責任は広告掲載者に帰属します。また、広告の内容を茨木市が推奨するという趣旨ではありません。

ごみ・し尿 収集日程

12/31 ~ 来年 1/3 は、ごみ・し尿収集は行いません

問合せ先

ごみ・し尿収集=環境事業課 ☎ 634・0351、ごみの直接持ち込み=環境衛生センター ☎ 634・1627
ごみ分別アプリ「茨ごみプリ」=資源循環課 ☎ 620・1814

- ・年末年始は収集時間が通常と大幅に異なる場合があります。必ず収集日当日の 8:00 までにごみを出してください。
- ・収集業務がない期間は、ごみを衛生的に保管し、道路等に出さないでください。
- ・ごみや資源物は、それぞれ別々の中身が見える 45L 以下の透明か半透明（白半透明不可）の袋に入れてください。
- ・各地域の収集日の詳細は「資源物とごみの分け方と出し方」リーフレット裏面、または市ホームページをご覧ください。
- ・中条図書館の閉館に伴い、小型家電等の拠点回収実施施設の名称を一部変更：中条図書館 ▶ 合同庁舎

■ 普通ごみ (○が収集日)

曜日別 収集区域	12月				来年1月					
	28 (木)	29 (金)	30 (土)	31 (日)	1 (祝)	2 (火)	3 (水)	4 (木)	5 (金)	6 (土)
月・木曜日	○							○		
火・金曜日		○			収集業務は 行いません				○	
水・土曜日			○							○

■ 粗大ごみ (小型・大型)

曜日別収集区域		12月		来年1月	
1回目 (小型)	月曜日	4(月)	18(月)	8(祝)	15(月)
	火曜日	5(火)	19(火)	9(火)	16(火)
	水曜日	6(水)	20(水)	10(水)	17(水)
3回目 (大型)	木曜日	7(木)	21(木)	4(木)	18(木)
	金曜日	1(金)	15(金)	5(金)	19(金)
土曜日	2(土)	16(土)	6(土)	20(土)	
	月曜日	11(月)	25(月)	8(祝)	22(月)
2回目 (小型)	火曜日	12(火)	26(火)	9(火)	23(火)
	水曜日	13(水)	27(水)	10(水)	24(水)
4回目 (大型)	木曜日	14(木)	28(木)	11(木)	25(木)
	金曜日	8(金)	22(金)	12(金)	26(金)
土曜日	9(土)	23(土)	13(土)	27(土)	

※山間部(生保・大門寺・大岩・千提寺・安元・車作・忍頂寺)の
来年1回目の収集は1/6(土)になります。

■ 缶・びん・ペットボトル

曜日別収集区域		12月		来年1月	
1回目	火曜日	5(火)	19(火)	30(土)	16(火)
	水曜日	6(水)	20(水)	6(土)	17(水)
3回目	金曜日	1(金)	15(金)	5(金)	19(金)
	火曜日	12(火)	26(火)	9(火)	23(火)
2回目	水曜日	13(水)	27(水)	10(水)	24(水)
	4回目	金曜日	8(金)	22(金)	12(金)

ごみ集積場所の利用時の注意点

資源物やごみの集積場所は、住民の皆さんにより決められた場所を利用してください。決められた場所以外で出すことはできません。利用できるごみ集積場所は、戸建て住宅の場合は近隣住民の皆さんに、集合住宅の場合は管理会社等にご確認ください。

- ・**■**部分は収集日を変更していますので、ご注意ください。
- ・表中の●回目△曜日とは、その月の●回目の△曜日という意味です。

■ 古紙・古布

曜日別収集区域	12月	来年1月	
1回目	月曜日	4(月) 29(金)	←
	木曜日	7(木)	4(木)
2回目	月曜日	11(月)	8(祝)
	木曜日	14(木)	11(木)
3回目	月曜日	18(月)	15(月)
	木曜日	21(木)	18(木)
4回目	月曜日	25(月)	22(月)
	木曜日	28(木)	25(木)

■ その他の収集

区分	年末最終	年始開始
臨時ごみ	12/28(木)	来年 1/4(木)
臨時し尿		
一般家庭のし尿	12/30(土)	
動物の死体		

※年内の臨時ごみ収集・臨時し尿収集の受付は、
12/21(木)までです。

■ 自己搬入

- ・年内の環境衛生センターへのごみの直接持ち込みは12/28(木)までです。13:00~16:00に
お願いします(12/27(水)までに要申込、土・
日曜日、祝日を除く)。
- ・年始は来年1/4(木)から通常業務を開始します。

ごみの出し方に迷ったときは、ごみ分別アプリ「茨ごみプリ」で

各地域のごみ出しカレンダーを表示したり、収集日前日にアラート通知を設定したりすることができます。無料でダウンロードできますので、ぜひ、ご利用ください。

対応端末 スマートフォンやタブレット端末、iOS version 8.0以降、Android version 4.0以降
ダウンロード方法 iOSはApp Store、AndroidはGoogle Playで「茨ごみプリ」と検索、または、右図を
読み取り。ダウンロードで3いばらき環境ポイント付与



iOS 用



Android 用

