



この夏も

思いっきり楽しもう！



夏の子どもイベント



主に高校生以下対象の子ども向けのイベント、講座・講習を紹介しています。
その他のイベント等は 28 ページ以降をご覧ください。

チャーリー博士とロボ木を作ろう

時 7/15 (土)、10:00 から・13:00 から、所 クリエイトセンター 204、対 3 歳～小学 3 年生と保護者、定 各先着 20 組、内 木や環境を学び、木を使ったロボット人形を作る、¥ 500 円、申 右図読み取りから申込または、電話で (特非) さんさんごご ☎ 657・8188、✉ sansan55gogo@gmail.com



ひとり親家庭の学習サポート

時 ①週 3 回、16:30～18:00、②週 2 回、18:30～20:00、所 サポートユニオン with YOU (永代町 4 ソシオ 2-212)、対 ひとり親家庭・生活が厳しい家庭の①小学生・②中学生、内 元教員・学生による学習サポート、①宿題、②英語・数学、テスト前の補習、¥ 月① 3,000 円・② 5,000 円、問 サポートユニオン with YOU ☎ 655・5415

学習サポート

時 7/15 (土)、13:00～16:00、所 福井多世代交流センター、対 市内在住・在学の中学・高校生、内 宿題や苦手科目等 (学習支援アドバイザー)、備 利用登録要、問 同センター ☎ 643・1300

小さな料理人計画

時 7/9 (日)、8/20 (日)、9/24 (日)、10:00～14:00、全 3 回、所 ローズ WAM 料理工房、対 小学 4～6 年生、定 先着 10 人、内 家族や仲間に一汁一菜を作れるようになる、¥ 500 円、申 メールで、子育て食育実行委員会入交 ☎ 080・5353・2384、✉ kosodati326@gmail.com

WE ARE FRIENDS! ～英語で遊ぼう～

時 7/16 (日)、14:00～16:00、所 クリエイトセンター 303、対 市内小学 3 年～中学生、定 先着 20 人、内 英語でゲームをしよう (久徳ウエンディさん)、¥ 300 円、申 右図読み取りから申込または、電話で市国際親善都市協会事務局 (文化振興課内) ☎ 620・1810



親子で映画観賞会

時 7/9 (日)、10:00～12:00・13:30～15:30、所 草原多世代交流センター、対 市内在住の小学生以下と保護者、定 各先着 20 組、内 鬼滅の刃無限列車編、備 利用登録要、申 同センター ☎ 637・2422



やさしいかきかた教室

時 7 月～来年 3 月の第 2・4 水曜日、15:30～16:30、所 草原多世代交流センター、対 市内在住の 4 歳～小学 2 年生と保護者、定 先着 10 組、内 文字をきれいに書く練習 (村井蒼月さん)、備 利用登録要、申 7/6、13:00 から、同センター ☎ 637・2422



各施設の休館日等は市HP等でご確認ください。

問 問合先、✉ メールアドレス、HP ホームページ、保 一時保育あり (原則有料、詳細は事前にお問い合わせを)

イベントや行事等は変更・中止等の可能性があります。開催の有無や申込方法等でご不明な点がございましたら、市・各主催団体 HP または **問・申** でご確認ください。



いばらきのいきもの博

時 8/1 (火)～6 (日)、9:30～17:00、**所**中央図書館①ロビー、ギャラリー・②2階多目的室、**対**②小学生と保護者、**定**②各回先着12組24人、**内**①生きもの標本や啓発パネルの展示、②ワークショップ、下表参照、**備**②5いばらき環境ポイント付与、**申**②7/3、9:00、右図読み取りから申込、**問**環境政策課 ☎ 620・1644、✉e-seisaku@city.ibaraki.lg.jp



とき (8月)	内容
5 (土) 11:00～12:00 14:00～15:00	セミ・はねもようストラップ (NPO法人大阪自然史センター)
6 (日) 11:00～12:00 14:00～15:00	クモの気持ちで巣作りしよう! (京都女子大学教授 中田兼介さん)

おはなし会スペシャル

時 7/22 (土)、14:00～14:45、**所**水尾図書館2階会議室、**対**4歳～小学生、**内**夏のおはなし、**問**同館 ☎ 637・4416



運動苦手克服教室

時 7/23 (日)～25 (火)、9:30～10:30・11:00～12:00、各全3回、**所**市民体育館、**対**小学生、**定**各先着30人、**¥**各1,500円、**申**7/1、8:45から、直接、同体育館 ☎ 626・3821

みる・ふれる・たべる「アユのつかみ捕り」

時 7/23 (日)、8/6 (日)、10:00～15:00、雨天時 7/30、8/11、**所**下音羽川ゴンゴン広場 (車作)、**対**4歳以上と保護者、**定**各先着40組、**内**アユのつかみ捕り、食事、権内水路の散策、川での水遊び等、**¥**つかみ捕り・塩焼きとアユご飯セット=1,500円、塩焼きとアユご飯セット=1,000円、**備**駐車場あり、**申**7/10 (必着) までに、往復ハガキ (イベント名、参加者全員の氏名・年齢、代表者の住所・電話番号、希望日を記入) で、〒568-0083 大字車作429、安威川上流漁業組合小橋 ☎ 090・1580・9683

お家のことをやってみよう

時 7/23 (日)、10:00～12:00、**所**ローズWAM料理工房・和室、**対**小学生、**定**先着16人、**内**お血洗い実験、手拭き洗い、エコグッズ作り等で、環境を考えた家事の仕方を学ぶ、**¥**200円、**持**お茶、筆記用具、**備**5いばらき環境ポイント付与、**申**7/21、15:00までに、右図読み取りから申込または、講座名・住所・氏名・ふりがな・学年・電話番号を電話で、環境政策課 ☎ 620・1644、**問**環境を考える市民ネットワークいばらき野 ☎ 090・5152・2812



カブトムシ観察と竹工作教室

時 7/22 (土)、10:00～15:00、**所**里山センター、**対**市内在住の5歳以上の子どもと保護者、**定**40人 (多数の場合抽選)、**内**カブトムシ観察、竹で水鉄砲等の工作、**¥**300円、**備**5いばらき環境ポイント付与、**申**7/1、9:00から7/9、17:00までに、右図読み取りから申込、**問**同センター ☎ 646・7531



川端康成文学館夏休み企画「川端康成って知ってる？」

時 7/22 (土)～8/27 (日) (火曜日、8/12 休み)、**内**川端康成をわかりやすく紹介、①川端康成が詳しくわかるイラスト入り解説バナーの展示、②小・中学生向けクイズ (正解者にはクリアファイルをプレゼント、先着200人)、③「伊豆の踊子」のアニメ上映 (25分間)、**問**同館 ☎ 625・5978

親子でそば打ち体験

時 ①7/22 (土)・②29 (土)・③30 (日)、10:30から・13:00から、**所**①クリエイティブセンター喫茶スペース、②③畑田コミュニティセンター、**対**小・中学生と保護者、**定**各先着8組、**内**親子でそば打ち体験、1組700g打ち (茨木蕎麦打ち倶楽部)、**¥**1組千円、**申**電話で①同倶楽部山口 ☎ 090・8484・1861、②③畑田コミュニティセンター ☎ 624・9050 (9:00～12:00)

子どもと保護者の科学教室

時 7/22 (土)、10:00～11:30、**所**養精中学校体育館、**対**市内在住の小学3～6年生と保護者、**定**20組 (多数の場合抽選)、**内**プログラミングでドローン、**申**7/3、9:00から7/10、17:15までに、右図読み取りから申込または、電話で教育センター ☎ 626・4400



手作りレーシングカー教室

時 7/22 (土)、10:00～12:00、**所**市民活動センター会議室、**対**小学生 (3年生以下は保護者同伴)、**定**先着10人、**内**モーター、ペットボトルのふた、竹串、厚紙等を使った手作りレーシングカー、**¥**500円、**持**単三電池2個、ハサミ、**申**メールで、SA茨木おもちゃ研究会辻本 ☎ 090・3655・4906、✉kurara_hirara@yahoo.co.jp

中国語で遊ぼう

時 7/22 (土)、10:30～11:30、**所**クリエイティブセンター302、**対**市内小・中学生と保護者、**定**先着20人、**内**病院をテーマに中国語を学ぶ (山口小百合さん)、**¥**子ども200円、保護者300円、**申**7/1から、右図読み取りから申込または、電話で市国際親善都市協会事務局 (文化振興課内) ☎ 620・1810



自然楽習会 in 大正川

時 7/22 (土)、9:00～11:00、**所**大正川・天王小学校前、**対**小学生と保護者、**定**先着30組60人、**内**淡水魚を中心に捕獲し観察、**備**5いばらき環境ポイント付与、参加者にオリジナル生きもの図鑑を贈呈、**申**7/3、9:00から、右図読み取りから申込、**問**環境を考える市民ネットワークいばらき石山 ☎ 090・5014・8288



定員・申込などの記載がない場合は事前申込不要または当日直接会場へ。費用の記載がない場合は参加無料。

記号の見方: **時**とき、**所**ところ、**対**対象、**定**定員、**内**内容、**¥**費用・報酬など、**持**持ち物、**備**備考、**申**申込、

イベントや行事等は変更・中止等の可能性があります。開催の有無や申込方法等でご不明な点がございましたら、市・各主催団体 HP または 問・申 でご確認ください。

子どもセミナー～夏の思い出をかざろう～

時 7/27 (木)、10:30 から・13:00 から・14:30 から、各 1 時間、
所 上中条青少年センター、対 市内在住の小学生、定 各 15 人
(多数の場合抽選)、内 写真フレームにリボンや貝がら等をはりつけてかざろう、持 は さみ・新聞紙・持ち帰り袋・気泡入り緩衝材・写真たてに貼り付けるもの(5cm 四方までで軽いもの)・写真 (L サイズまで)、¥ 600 円、
申 7/12 までに、右図読み取りから
申 込または、電話で同センター ☎ 622・5180



夏休み親子人権ツアー

時 7/28 (金)、9:00、市役所南館前集合、対 小・中学生と保護者等、定 40 人 (多数の場合抽選)、内 あいとうエコプラザ菜の花館、環境体験ほか、¥ 大人 1,300 円、子ども 700 円、申 7/12 (消印有効) までに、メール (1 通につき大人 1 人・子ども 2 人まで可、住所、参加者全員の氏名、子どもの学年、電話番号を記入) で、人権センター ☎ 622・6613、✉ jimuj@ibaraki-jinken.org

親子で学ぼう！安心安全スマートフォン講座

時 7/29 (土)、13:30 ～ 15:00、所 沢池多世代交流センター研修室、対 小学生と保護者、定 先着 9 組、備 利用登録要、自動車での来場不可、申 同センター ☎ 624・1177

早稲田大学子ども科学実験教室 in 大阪

時 7/29 (土)、10:00 から・14:00 から、各 2 時間、各 15 分前から受付、所 早稲田摂陵高等学校実験室、対 市内在住の小学 6 年生、定 各 24 人 (多数の場合抽選)、内 セルシウスの温度計とボイルシャルルの法則、無電解めっきと合金、申 7/10 までに、右図読み取りから申込、問 同大学高大接続推進課 ☎ 03・3204・4627



夏休み子ども手話教室

時 8/1 (火) ～ 5 (土)、10:00 ～ 11:30・14:00 ～ 15:30、各全 5 回、所 障害福祉センター、対 市内在住の小学 4 年～中学生、定 各 30 人 (多数の場合抽選)、申 7/14 までに、右図読み取りから申込または、電話で障害福祉課 ☎ 620・1636



これであなたも作曲家！！3D 楽譜を作ってみよう！

時 8/5 (土)、13:00 から、所 福祉文化会館 302、対 小学 4 ～ 6 年生、定 先着 10 人、内 テーマから立体物を作成し、音を付けて作曲まで行うワークショップ、申 右図読み取りから申込または、電話で文化振興財団 ☎ 625・3055



やすなりさんの絵本をつくろう

時 8/6 (日)・20 (日)、13:00 から・14:30 から、所 川端康成文学館、対 小学生 (3 年生以下は保護者同伴)、定 各 先着 5 人、内 展示の説明を聞いて、川端康成の絵本を作る、申 7/22、9:30 から、電話で同館 ☎ 625・5978

ヤクルト「夏休みおなか元気教室」

時 7/25 (火)、10:30 ～ 11:30・13:30 ～ 14:30、所 草原多世代交流センター、対 市内在住の小学生と保護者、定 各 先着 20 人、内 腸の役割や乳酸菌の働き等を学ぶ、備 利用登録要、申 7/6、13:00 から、同センター ☎ 637・2422

英検 5 級を知ろう！

時 7/25 (火)・26 (水)、8/23 (水)～ 25 (金)、9:30 ～ 11:00、全 5 回、所 沢池多世代交流センター研修室、対 小学 4 年～中学生の英検未経験者、定 先着 12 人、内 日本人講師による学習講座 (Meg さん)、備 利用登録要、自動車での来場不可、申 同センター ☎ 624・1177

プログラミング教室

時 7/26 (水)～ 29 (土)、10:00 ～ 11:00、全 4 回、所 南茨木多世代交流センター、対 市内在住の小学生と保護者、定 先着 10 組、内 自由研究のサポート (プログラミング教室アイパレット南茨木校)、備 利用登録要、申 7/7 から、同センター ☎ 632・0101

①ミニチュア銅鐸・②クリスタルのメダイをつくろう！

時 7/27 (木)～ 29 (土)、① 10:00 ～ 11:30・② 14:00 ～ 15:30、所 文化財資料館 2 階研修室、対 市内在住の小・中学生 (小学 1 ～ 3 年生は保護者同伴)、定 各 先着 6 人、内 ① 東奈良遺跡 1 号流水文銅鐸鑄型をもとに製作した型を使って金属製の銅鐸を作成、② 茨木のクリスタルが守り伝えたザビエルやマリア等 4 種のうち 2 種のメダイを作成 (①②持ち帰り)、¥ ① 1,400 円、② 400 円、申 7/4、12:00 から、右図読み取りから申込、問 同館 ☎ 634・3433



ファミサポ夏休み親子講座 保

時 7/27 (木)、10:00 ～ 11:30、所 ローズ WAM501・502、対 市内在住の 5 歳～小学生と保護者、定 先着 18 組程度、内 グラスアートをを使った小物入れ作り (アトリエ Polaris 川上ひろみさん)、¥ 1,000 円、備 一時保育は 7/18 までに要申込、申 7/3、9:00 から、右図読み取りから申込または、電話でファミリー・サポート・センター ☎ 620・7101 (日曜日・祝日休み)



水尾図書館プラバンづくり

時 7/27 (木)、14:00 ～ 15:00、所 同館 2 階会議室、対 小学生以下、持 油性マジック、問 同館 ☎ 637・4416

ダムカレーの魅力発見ツアー

時 8/4 (金)・18 (金)、9:00 ～ 13:30、所 車作ほか、対 小学生以下と保護者、定 各 10 組 (多数の場合抽選、結果は 7/24 までに当選者のみ通知)、内 マイカーで行く安威川上流の清掃と生き物観察等、昼食はダムカレー、備 昼食は実費負担、申 7/17 までに、右図読み取りから申込、問 まち魅力発信課 ☎ 620・1602



各施設の休館日等は市 HP 等でご確認ください。

問 問合先、✉ メールアドレス、HP ホームページ、保 一時保育あり (原則有料、詳細は事前にお問い合わせを)



LET'S CAMP!!

キャンプに行こう!



所 青少年野外活動センター

申 6/30～7/3に、市HPから申込または、電話で社会教育振興課 ☎ 622・5180

ボランティアキャンプ

時 7/31(月)～8/1(火) (1泊2日)、**対**市内在住・在学の中学・高校生、**定**50人(多数の場合抽選、抽選結果は7/5に市HPで公開)、**内**キャンプカウンセラーとキャンプ場内の整備作業、**備**交通費実費、食事あり、ボランティア活動証明書を発行

トムソーヤキャンプ

時 8/11(祝)～12(土) (1泊2日)、**対**市内在住の小学4年生、**定**80人(多数の場合抽選、抽選結果は7/5に市HPで公開)、**内**小グループでキャンプ生活を行い、友だちづくりや自然とのふれあいを体験、**¥**2,000円

高校生リーダーキャンプ

時 8/17(木)～20(日) (3泊4日)、**対**市内在住・在学の高校生、**定**30人(多数の場合抽選、抽選結果は7/5に市HPで公開)、**内**チームで課題に取り組み、リーダーシップやメンバーシップを身につける、**¥**5,000円

ホップステップキャンプ

時 **【6年生コース】** 8/2(水)～4(金)、**【5年生コース】** 8/17(木)～19(土) (2泊3日)、**対**市内在住の小学5・6年生、**定**各コース80人(多数の場合抽選、抽選結果は7/5に市HPで公開)、**内**同学年の友だち同士でご飯づくり等の野外生活を通して仲間づくり、**¥**各3,500円

中学生リーダーキャンプ

時 8/11(祝)～14(月) (3泊4日)、**対**市内在住の中学生、**定**60人(多数の場合抽選、抽選結果は7/5に市HPで公開)、**内**野外でのテント生活等仲間と一緒にキャンプアクティビティに取り組む、**¥**5,000円

親子体験ワクワクキャンプ

時 8/19(土)～20(日) (1泊2日)、**対**市内在住の小学1～3年生と保護者、**定**60人(多数の場合抽選、抽選結果は7/5に市HPで公開)、**内**親子で一緒に宿泊して自然の中での探検や工作等、**¥**2,000円



子ども手話講座「学んで、使って、話そう！」

時 8/16(水)～18(金)、13:30～15:30、全3回、**所**豊川いのち・愛・ゆめセンター、**対**小・中学生、**定**先着15人、**申**7/1、10:00から7/21、17:00まで、右図読み取りから申込または、電話、ファックス、メール、直接、同センター ☎ 643・2069、**℡** 641・4804、**✉** toyokawa_ai@city.ibaraki.lg.jp



読書感想文の書き方講座

時 8/9(水)、① 10:00～12:00・② 13:30～15:30、**所**中央図書館多目的室、**対**①小学1・2年・②3年生以上、**定**各先着30人、**内**講師 ちよんせいこさん、**持**筆記用具、**申**7/14、9:30から、右図読み取りから申込、**問**同館 ☎ 627・4129



親子で探してみよう！川の生きもの

時 8/19(土)、9:30～12:00、**所**安威川・桑ノ原橋上流、**対**小学生と保護者、**定**先着20組40人、**内**魚や水生昆虫等の捕獲と観察、**備**5いばらき環境ポイント付与、参加者にオリジナル生きもの図鑑を贈呈、**申**7/3、9:00から、右図読み取りから申込、**問**環境を考える市民ネットワークいばらき石山 ☎ 090・5014・8288



夏のリコチャレ in ローズWAM 保

時 8/10(木)、10:00～12:00、**所**ローズWAM 501・502、**対**市内在住の小学生(3年生以下は保護者同伴)、**定**先着15人、**内**ホバークラフトづくり(龍谷大学教授船田智史さん)、**備**一時保育は8/2までに要申込、**申**7/10、9:00から、右図読み取りから申込、**問**ローズWAM ☎ 620・9920



将棋駒づくりワークショップ

時 8/19(土)、13:00～15:30、**所**市役所南館 8階中会議室、**対**小学生(3年生以下は保護者同伴)、**定**先着20人、**内**木製の駒に文字を入れ研ぎあげてオリジナルの駒をつくる、**申**8/17までに、右図読み取りから申込、**問**文化振興課 ☎ 620・1810



こども防災食クッキング教室 in ボラかふえ

時 8/15(火)、11:00～13:00、**所**市社会福祉協議会主原分室、**対**小学4～6年生、**定**先着8人、**内**防災食の調理実習(加藤都代子さん)、**申**右図読み取りから申込または、電話、メール(氏名・住所・連絡先・年齢を記入)で、同協議会 ☎ 627・0086



定員・申込などの記載がない場合は事前申込不要または当日直接会場へ。費用の記載がない場合は参加無料。

記号の見方：時とき、所ところ、対対象、定定員、内内容、¥費用・報酬など、持持ち物、備備考、申申込、

イベントや行事等は変更・中止等の可能性があります。開催の有無や申込方法等でご不明な点がございましたら、市・各主催団体 HP または☎・申でご確認ください。

イベント

みんなおいでよ！七夕まつり 時7月

5日(水)、午前10時～正午、**所**豊原多世
 代交流センター、**対**市内在住の60歳以
 上、未就学児と保護者、**定**先着30人、
内コンサート、七夕飾り、**申**同センター

☎637・2422

多文化交流会「ツドイバ」時①7月

6日(木)、午前10時30分～午後0時30分、
 ②8日(土)・③29日(土)、午後1時30分～
 4時、④8月3日(木)、午後1時～4
 時、**所**①OOCまちライブラバー、②
 総持寺・③豊川いのち・愛・ゆめセン
 ター、④ローズWAM401・402、**対**外国
 人または外国にルーツのある人(④は
 小学生等)、**内**①やさしい日本語で話
 そう、つながろう！「絵本で世界旅行」、
 ②日本の伝統行事「七夕」を楽しもう、
 ③やさしい日本語で防災を学ぶ、④お



おりがみで12面体づくり

りがみで12面体づくり、
 夏休みの宿題のサポー
 ト、**申**下図読み取りか
 ら申込または、電話で
 ①②総持寺いのち・愛・ゆめセンター
 ☎626・5660、③④豊川いのち・愛・
 ゆめセンター☎643・2069



ランチタイムコンサート 時①7月6

日(木)・②16日(日)・③23日(日)・④30日(日)、
 正午～午後1時、**所**生涯学習センター
 エントランスホール、**内**①フルート・
 バイオリン・アコーディオン・ピアノ・
 ウクレレ(ムジカ・フロイント)、②ジャ
 ズ(チョモランマ・ブレンド)、③ピ
 アノデュオと歌(横田真由美さん、岡
 麻利子さん)、④ピアノ(小川恵子さ
 ん)、**問**同センター☎624・8182

シルバー人材センター入会説明会 時

7月6日(木)・13日(木)、8月10日(木)・17
 日(木)、9月7日(木)・14日(木)、午後1時
 30分～4時(途中入室不可)、**所**シル
 バー人材センター会議室、シルバーサ
 ポートセンター、**対**60歳以上の市民、
定各先着50人、**内**入会説明、就業相談、
申電話でシルバー人材センター☎634・
 8990

はじめようDIY！工具の使い方講

座～木材塗装編～ 時7月8日(土)、午
 前10時～正午、**所**リノベのいばらき
 DIY工房、**定**先着8人、**内**塗料の選

文化振興財団催し

(公財)文化振興財団☎625・3055、
 クリエイトセンター1階、
<https://www.ibabun.jp/>

会場	公演名	公演日	料金等	発売日
クリエイトセンター	話題の映画@茨木 「ソング・オブ・ザ・シー 海のうた」	8/4(金) 10:30 から 14:00 から	1,000円 親子ペア 1,500円 3歳以下膝上無料※1	発売中
	第12回クオリア音楽コンクール大賞受賞記 念コンサート クオリア エキサイティングク ラシックコンサート	9/17(日) 16:00 から	2,000円 24歳以下1,000円※2	7/5
	エブリ・ブリリアント・シング ～ありとあらゆるステキなこと～	10/13(金) 19:00 から、 14(土)・15(日) 14:00 から	5,000円 24歳以下2,000円 ※1・2	7/26
福祉文化会館	第145回茨木マイホームサロンコンサート (ピアノとチェロによる名曲のひとつ)	7/16(日) 14:00 から	1,500円 小・中学生1,000円	発売中
	第16回茨木ハチマル落語会 [東西落語ユニットwe]	9/14(木) 14:00 から	1,500円※2 (3回セット4,000円)	7/14
	第17回茨木ハチマル落語会 [林家花丸のいるとりどり寄席]	9/28(木) 14:00 から		
	第18回茨木ハチマル落語会 [桂 南天の会]	来年3/12(火) 14:00 から		

※1 割引あり(詳細はお問い合わせください)、※2 未就学児不可

【チケット販売所】同財団☎625・3055(10:00～17:00)、クリエイトセンター・福祉文化
 会館チケットカウンター(10:00～17:00)、予約開始初日は窓口販売はしていません。◆同財
 団HPからもチケットの予約・購入ができます。(注)公演によっては取扱いのない場合があります。

び方、ムラになりにくい正しい塗り
 方、¥3千円、**申**7月5日までに、左
 図読み取りから申込、**問**同工房☎657・
 7675(水・土曜日、
 午前10時～午後4時)、
 ☎rinobeibaraki@
 yahoo.co.jp



ワムワムらべい 時7月9日(日)、午後
 2時から、**所**ローズWAMワムホール、
対小学生以上、**定**当日先着180人、**内**落
 語家(露の都さん、桂 三扇さん)、
 子ども・女性落語サークルによる落語
 寄席、¥500円、**問**ローズWAM☎620・
 9920

各施設の休館日等は市HP等でご確認ください。

☎問合先、✉メールアドレス、HP ホームページ、**保**一時保育あり(原則有料、詳細は事前にお問い合わせを)

プラネタリウム

天文観覧室 ☎ 622・6229

7月のプラネタリウム

時下表のとおり、定各当日先着 57 人、**¥** 100 円、4 歳～中学生 50 円 (30 人以上は団体料金あり)、備詳細は右図読み取り参照、7/7 までは七夕投影のため団体枠は満席



とき	10:30 から	13:30 から	15:00 から
木・金曜日		団体	一般
土・日曜日		一般	

ゆるりレトロプラネタリウム投影

時 7/8 (土)・22 (土)、15:00 から

幼児のためのプラネタリウム

「☆お星さま、みつけた☆」

時 7/20 (木)・21 (金)、10:00 から 11:00 から・13:30 から、各 30 分、定各当日先着 57 人、内幼児のための特別投影 (途中退出再入場可)



市民天体観覧会

時 7/30 (日)、19:30 から、内月と夏の星

カラオケナイト 時 7月9日(日)、午後6時～8時30分、所福井多世代交流センター、**対**60歳以上の市民、**備**利用登録要、**問**同センター ☎ 643・1300

準農家マルシエ 時 7月10日(月)・24日(月)、所茨木シヨップタウン1階(西駅前町4)、**内**茨木産の新鮮な野菜の販売(売り切れ次第終了)、**問**農林課 ☎ 620・1622

市合同就職面接会・相談会 時 7月13日(木)、午後1時～4時、**所**市役所南館10階大会議室、**対**求職者・新卒者、**内**合同就職面接会(受付は午後0時30分～3時)、若年者・中高年齢者就労相談、シルバー人材センター相談、福祉

の仕事相談、職業適性診断、職場の悩み相談、**持**面接希望者は面接希望企業数分の履歴書、**備**参加企業は市またはハローワーク茨木HP参照、**問**商工労政課 ☎ 620・1620

ゆるやか女子会 **保** 時 ①7月14日(金)、午後1時30分～3時、②15日(土)、午後1時30分～3時30分、③8月4日(金)、午後1時30分～4時、**所**ローズWAM ①ローズホール・②③405、**対**人間関係や生きづらさに悩む16歳以上の女性、**定**各先着10人、**内**①リラクゼーション、②コラーージュ、③パステルアート、**備**一時保育は①7月6日・②7日・③27日までに要申込、**申**



左上図読み取りから申込または、電話でローズWAM ☎ 620・9920

DANCE ワークショップ 障害のある人もない人もいっしょに踊ろう!

時 7月15日(土)、午前10時～正午、**所**フリエイトセンター多目的ホール、**定**先着20人、**内**やさしい身体表現ダンス体験(森田かずよさん)、**申**下図読み取りから申込または、電話で文化振興財団 ☎ 625・3055



茨木千提寺PAよりみちキッチン 時 7月15日(土)、午前10時～午後2時、**所**茨木千提寺下りPA内、**内**市内の飲食店・農産物販売所、キッチンカー等による販売、**備**詳細は市HP参照、**問**北部整備推進課 ☎ 620・1609

親のつどい 時 毎月第3土曜日、午後2時～4時、**所**蔵垣内三丁目6-31-106、**対**ひきこもり、ニート、発達障害等の子ども・若者の保護者、**内**子どもとの向き合い方、相談先の情報を得る場、悩みのある親の交流、**¥** 300円、**問**ひきこもり・家族支援ネット上田 ☎ 090・9257・3903

アイデア創立20周年コンサート

時 7月15日(土)、午後4時30分から、**所**ローズWAM、**定**先着180人、**内**アイデア音楽センター講師による演奏等、**¥**

2500円、高校生以下1500円(当日は各500円増し)、**申**下図読み取りから申込または、電話で同センター ☎ 624・8080



ほたる鑑賞会 時 7月16日(日)・17日(祝)

午後1時～4時、**所**シニアプラザいばらき、**問**同プラザ ☎ 632・7411

グリーン・ノーツコンサート 時 7月16日(日)、午後1時30分～3時、**所**西河原多世代交流センター、**対**60歳以上の市民、**定**先着30人、**内**おやじバンドのサククス・ギター・キーボード、**申**同センター ☎ 623・9343

認知症本人ミーティング 時 7月18日(火)、午後2時～3時30分、**所**市役所本館6階第2会議室、**対**認知症の人、認知症の人と家族、**定**先着5組、**内**仲間と出会い、体験や希望を語り合う、**申**(福)慶徳会地域相談支援室 ☎ 657・7717

いばらきにじいるスペース 時 7月19日(水)、午後6時～8時、**所**ローズWAM、**対**性的マイノリティ当事者とその家族・支援者等、**内**セクシュアリティのこと等を話せるスペース、**問**人権・男女共生課 ☎ 620・1640

WAMシアター **保** 時 7月20日(木)

定員・申込などの記載がない場合は事前申込不要または当日直接会場へ。費用の記載がない場合は参加無料。

記号の見方: **時**とき、**所**ところ、**対**対象、**定**定員、**内**内容、**¥**費用・報酬など、**持**持ち物、**備**備考、**申**申込、

イベントや行事等は変更・中止等の可能性があります。開催の有無や申込方法等でご不明な点がございましたら、市・各主催団体 HP または☎・☎でご確認ください。

午前10時～正午、**所** ローズWAMフムホール、**定**先着180人、**内**ミラクルバナナ、**備**一時保育は7月12日までに要申込、**申**7月2日、午前9時から、右下図読み取りから申込または、電話、ファックス、直接、ローズWAM ☎620・9920、FAX620・9921



D51見学会 時7月22日(土)、午前10時から・午後1時から、雨天中止、**所**玉櫛コミュニティセンター、**内**蒸気機関車の機能の説明等、**問**玉櫛公民館 ☎633・0004

ままとこ(子ども食堂)「いばらき立命館芸術振興プロジェクト」 時7月22日(土)、午前11時30分～午後2時30分、**所**三島コミュニティセンター、**対**親子、**内**食事、コンサート、子どもイベント、**¥**400円・中学生300円・小学生以下100円、**申**下図読み取りから申込、**問**文化振興財団 ☎625・3055

川端康成文学館テーマ展示「川端康成の小中学校時代と茨木」 時7月22日(土)～10月16日(月) (火曜日・8月12日・10月7日休み)、午前9時～午後5時、**内**川端康成が暮らしていた当時の茨木の様子や冊子「川端康成と茨木」に収載された作品を紹介、**問**同館 ☎625・5978



ココナツ古民家ライブ 時7月22日(土)、午後2時から・7時から、**所**GLAN FABRIQUE (駅前一丁目8-28)、**内**美しく紡ぐメロディー、ジャズから懐かしき日本の名曲まで、**コン**サート(案内人&ヴォーカル マナ尚子さん、キーボード 山下憲治さん、ヴァイオリン 松本尚子さん)、**¥**2千円、**申**電話で真奈ミュージックカンパニー ☎625・6648

たそがれコンサート 時7月22日(土)、午後5時30分から、**所**ローズWAMエントランス、**内**ゴスペル(ジョイントコンサート真美&Eana Aquaさん)、**問**ローズWAM ☎620・9920

ひとり親家庭交流会 時7月23日(日)、午前10時から、**所**ローズWAM501、**対**ひとり親家庭の親子、**内**茶話会と子育て相談会、**申**市母子福祉会 ☎090・6327・1079

①絵本のよみかせ、②うたってあそぼう 時7月23日(日)、①午前10時～10時45分・②10時50分～11時20分、**所**福井多世代交流センター、**対**市内在住の小学生以下と保護者、60歳以上の市民、**問**同センター ☎643・1300

まちのにぎわいづくり連絡会議 時7月25日(火)、午後7時～8時30分、**所**クリエイティブセンター303、**内**茨木の中心市街地を活性化させるための情報交換とそれに対するアイデアを出し合う会議、**定**先着15人、**申**7月18日までに、電話またはファックス、メールで、茨木商工会議所 ☎622・6631、FAX622・6932、✉nakano@ibaraki-ci.or.jp

じぶんひとりで本を楽しむ日 **保** 時7月26日(水)、午前9時～正午、**所**ローズWAM405、**対**市内在住・在勤・在学の1歳～未就学児の保護者、**定**先着8人、**内**子どもを預けて本を読む、**備**ローズWAMの図書カード(当日作成も可)、**申**7月3日、午前9時から17日、午後5時まで、下図読み取りから申込または、電話でローズWAM ☎620・9920

ほんごオンライン交流会 時7月26日(水)、午後8時30分から、1時間程度、**所**NOO配信、**対**外国人または外国にルーツのある人、**内**簡単な日本語を使っての会話・学習、**備**インターネット環境がない人は要相談、**申**7月1日、午前10時から、下図読み取りから申込または、電話で豊川いのち・愛・ゆめセンター



市消費者協会×消費生活センター特別詐欺被害防止講演会 時7月27日(木)、午後1時30分～3時、**所**福祉文化会館、**定**先着40人、**内**特殊詐欺の被害防止、住宅侵入犯罪防止(府警本部)、**申**7月5日から、電話で同協会 ☎624・5274 (平日、午後1時～4時)

食育イベント「主食・主菜・副菜はそろっていますか？」 時7月29日(土)、

☎643・2069

非核平和展

時7/25(火)～30(日)、9:30～20:00 (29・30は17:00まで)、**所**中央図書館エントランスホール等、**内**戦時下のくらしと子どもたち(生活再現、おもちゃ展示等)、高校生が描いた原爆の絵画、戦意高揚の当時のポスター展示、平和アニメ・絵本の読み聞かせ等、**問**人権・男女共生課 ☎622・6613



各施設の休館日等は市HP等でご確認ください。

問問合先、**☎**メールアドレス、HP ホームページ、**保**一時保育あり(原則有料、詳細は事前にお問い合わせを)

ギャラリー行こう。

福祉文化会館ギャラリー 〈展示は 9:00～19:00、最終日は 13:30 まで〉

▶ 7/24 まで = 柊の友展 柊の友 成田貞徳 (日本画・洋画)、25～8/28 = 書バラ会 書道作品展

クリエイトセンターギャラリー 〈展示は 9:00～19:00、最終日は 13:30 まで〉

▶ 7/11 まで = 遊友会 油絵展、▶ 12～25 = 遊画会 洋画作品展

市立ギャラリー 〈阪急口サヴィア 2 階、展示は 10:00～19:00、最終日は 17:00 まで〉

▶ 7/4 まで = 市美術企画展〈中期〉(工芸・洋画)、▶ 6～11 = 市美術企画展〈後期〉(書・日本画・版画・彫刻)

川端康成文学館ギャラリー 〈展示は 9:00～17:00、火曜日・8/12 休み〉

▶ 7/17 まで = 川端康成生誕月記念企画展 川端康成「舞姫」朝日新聞連載時挿絵原画展、▶ 7/22～8/27 = 川端康成って知ってる？

ジャンベ！アフリカンライブ 時 7月 29日(土)、午後1時30分～2時30分、**所** 障害福祉センター、**対** 市民、**定** 先着20人 (障害者優先)、**内** アフリカンバン

ビッグバンド Jazz フェスタ in 茨木 時 7月 29日(土)、午後1時～8時30分、**所** クリエイトセンターセンターホール、**¥** 千円、**問** 茨木オーケストラionsズ クラブ ☎ 626・1431

午前10時～午後3時、**所** イオンモール 茨木、**対** 市内在住・在勤・在学者等、**内** 梅花女子大学の学生が提案する食生活で出来ることを学ぶ、クイズ・ゲームコーナー、食事バランス診断SAT システムによる体験型栄養教育等、**問** 健康づくり課 ☎ 625・6685

いばらき×立命館芸術振興プロジェクト「クラシックコンサート」 時 7月 30日(日)、午後2時から、**所** 沢池コミュニティ

ふれあいサロン会 時 7月 29日(土)、午後1時30分～3時、**所** 西河原多世代交流センター、**対** 60歳以上の市民、**定** 先着20人、**内** 明治骨密度測定、**申** 同センター ☎ 623・9343

ド「オレダブエコ」の生演奏と小楽器やジャンベで参加する音楽会、**申** 7月4日から、右下図読み取りから**申** 込または、電話、ファックス、直接、同センター ☎ 620・9818、**℡** 620・9812



元阪神タイガース真弓明信スペシャルトークショー 時 8月 5日(土)、午後1時30分～4時、**所** 福祉文化会館文化ホール、**対** 55歳以上の市民、**定** 先着345人、**申** 新聞折込チラシの申込用紙をファックスまたは、直接、シルバー

朝の音楽会 Ibaraki 2台ピアノと木管五重奏 時 8月 5日(土)、午前10時30分から、**所** 福祉文化会館文化ホール、**定** 先着300人、**内** 木管五重奏、ピアノ、朗読を交えてのクラシック、ジブリ音楽のコンサート、**¥** 500円、**申** 左図読み取りから**申** 込または、メールで、**NIJ MUSIC SALON** ☎ 090・9862・2053、**℡** inimusic@gmail.com



夏休みボラ♡かふえ 時 8月 1日(土)～31日の毎週月・火・金曜日、午後1時30分～4時、②8月1日(火)・17日(木)、午前10時～正午、**所** 市社会福祉協議会 主原分室、**定** 常時10人程度、**内** ①カフェサロン、健康麻雀等、②赤ちゃんサロン、**備** 詳細は同協議会HP参照、**問** 同協議会 ☎ 627・0086

ニテイセンター、**定** 先着50人、**内** チェロ、ピアノ、**¥** 千円、中学生以下無料、**申** 下図読み取りから**申** 込、**問** 文化振興財団 ☎ 625・3055



おにクルで活用する「A型看板」づくりワークショップ

時 8/6(日)、10:00 から・13:00 から、**所** IBALAB @ 広場 (下の広場)、**対** 市内在住・在勤・在学者 (小学4年生以上推奨)、**定** 各15人 (多数の場合抽選)、**内** 講師のサポートを受けながら看板を作る (やすり掛け、色付け、組み立て等)、**備** 10:00～15:00の間に一部の作業に参加できるブースも設置予定、**申** 7/24 までに、右図読み取りから**申** 込または、電話、メール (参加者氏名・電話番号・メールアドレス・参加時間を記入) で、共創推進課 ☎ 655・2757、**℡** kyousou@city.ibaraki.lg.jp



「おにクル」開館プレ事業

定員・申込などの記載がない場合は事前申込不要または当日直接会場へ。費用の記載がない場合は参加無料。

記号の見方：時とき、所ところ、対対象、定定員、内内容、¥費用・報酬など、持持ち物、備備考、申申込、

イベントや行事等は変更・中止等の可能性があります。開催の有無や申込方法等でご不明な点がございましたら、市・各主催団体HPまたは☎・☎でご確認ください。

人材センター ☎634・8990、☎634・9449

障がい者当事者交流会 時8月12日(土)、午後2時～4時、所障害福祉センター大会議室、☎市内在住・在勤・在学者、定先着45人、☎障害のある人とないでレクリエーション、☎手話通訳等が必要な人は申込時連絡要、申ほくせつ24 ☎638・1466、☎638・1633、☎hokusetu24.toujisy@gmail.com

音と食で楽しむゆるやかワールドシリーズ「イギリス編」 時8月16日(水)午後3時から・7時から、所クリエイティブセンター304、定各先着20人、☎イギリス音楽の生演奏と伝統料理の試食、申7月24日、午前10時から、下図読み取りから申込または、☎電話で市文化振興財団 ☎625・3055



みんなであつくるダンス公演「障害のある人もない人もいっしょに踊ろう！」
 時①9月30日、10月7日・14日・21日・11月11日・25日、土曜日、9月10日(日)・17日(日)・23日(祝)、11月3日(祝)・5日(日)・23日(祝)、午前10時～正午、②12月2日(土)・③3日(日)、全14回、所クリエイティブセンター①多目的ホール・②③センターホール、定20人(多数の場合抽

選)、☎①稽古(森田かずよさん)、②リハーサル、③本公演、¥3千円、申7月14日、午前10時から、下図読み取りから申込または、☎電話で市文化振興財団 ☎625・3055



講座・講習

健康連続ミニ講座 時7月3日(月)、午前9時20分から、所沢良宜いのち・愛・ゆめセンター、☎夏バテ予防の食事(南保健福祉センター管理栄養士)、☎沢良宜いのち・愛・ゆめセンター ☎635・7667

シニア英会話 時①7月5日(水)・②19日(水)・③27日(水)、午前10時30分～正午、所西河原多世代交流センター、☎対60歳以上の市民、定各先着12人、☎①初心者・②入門・③初級、外国人対象の日本語教室講師による指導、☎備利用登録



要、申同センター ☎623・9343

在宅ワーク(自営型テレワーク)入門セミナー 時7月6日(水)、午前10時～正午、所ローズWAM501・502、☎パソコンを活用し、在宅での仕事を希望する人、定先着40人、☎在宅ワークの職種や業務内容・収入、個人事業主としての心構え等(株)キャリア・맘代表取締役 堤 香苗さん、申市HPから申込または、☎電話で商工労政課 ☎620・1620

伝統食品を学び・食べる講演会・講習会 時①7月8日(土)、②11月11日(土)、③来年2月10日(土)、午前9時30分～正午、所葦原コミュニティセンター、☎小学生以上、定各先着50人、☎①シバ漬け作りとしそジュース、②ダイコンのさまざまな利用法、③味噌作り、手作り味噌を使った料理、☎電話またはメールで、NPO法人地球環境再生機構森下 ☎638・2212、☎intom1@saveplanet1.org

ちよいとストレッチ教室 時①7月8日(土)、②9月9日(土)、午後1時15分から、所総持寺いのち・愛・ゆめセンター別館内、☎中学生～89歳、定各先着10人、☎バレエの要素を取り入れたストレッチ体操、☎備車での来場不可、申①7月7日まで、②8月9日から、☎電話または直接、ユースプラザ「cnoi

☎628・6993

人権講座「子は宝学習会&子ども食堂について知ろう」 時7月8日(土)、午後1時30分～3時30分、所豊川のち・愛・ゆめセンター、☎対市民、定先着50人、申7月1日、午前10時から7日、午後5時まで、左図読み取りから申込または、☎電話、フアックス、メール、直接、同センター ☎643・2069、☎641・4804、☎toyokawa-ai@city.ibaraki.jp



認知症家族介護教室 時7月8日(土)、午後1時30分～3時30分、所(福)慶徳会研修室、☎認知症の人を介護する家族、定先着10人程度、☎認知症の基本、交流会、申同会地域相談支援室 ☎657・7717

WAMジョインと企画「わたしを楽しむ絵本の時間」 保 時7月10日(月)、午前10時30分～午後0時30分、所ローズWAM404・405、定先着10人、☎ゾエングー平等に配慮した絵本の読み聞かせ実演と交流(NPO法人SEAN理事長 小川真知子さん)、☎Zoomでの参加可、一時保育は7月1日まで要申込、☎下図読み取りから申込、☎問エンパワメントいばらき ☎643・6773



各施設の休館日等は市HP等でご確認ください。

☎問問合先、☎メールアドレス、HP ホームページ、☎保一時保育あり(原則有料、詳細は事前にお問い合わせを)

楽しく学ぶ初心者のパソコン教室 時

・内左表のとおり、**所**市シルバー人材センター、**¥**各1500円、回数券あり(5回分9千円)、**備**Windows11を使用、**申**各5日前までに、ハガキまたはファックス(住所・氏名・年齢・電話番号・日時・内容を記入)で、**〒**567-0861 東奈良一丁目4-1、同センター **☎**634・8990、**☎**634・9449

楽しく学ぶ初心者のパソコン教室

とき (7月)		内容
10日(月)	9:30 ~ 11:30	ワード (入門)
13日(木)	13:30 ~ 15:30	エクセル (入門)
14日(金)		
11日(火)	9:30 ~ 11:30	インターネット
	13:30 ~ 15:30	メール
19日(水)	9:30 ~ 11:30	ワード (応用)
	13:30 ~ 15:30	エクセル (応用)
24日(月)	9:30 ~ 11:30	暑中見舞い (文面)
	13:30 ~ 15:30	暑中見舞い (宛名)
25日(火)	9:30 ~ 11:30	タブレット
	13:30 ~ 15:30	

ファミリー・サポート・センター公開講座 保 時7月13日(休)、午前10時～正午、**所**子育て支援総合センター4階会議室2、**対**20歳以上の市民、**定**先着20人、**内**子育てのくふう(増田久美子さん)、**備**一時保育は7月6日までに**申**込、**申**下図読み取りから**申**込または、電話でファミリー・サポート・センター **☎**620・7101



中高年からの英語講座 時

(休)20日(木)、午後4時～5時、**所**総持寺いのち・愛・ゆめセンター、**対**55歳以上、**定**各先着10人程度、**内**会話を通じて簡単な英語を学ぶ(シオン・ゾアさん)、**備**自動車での来場不可、**申**7月1日、午前10時から、電話で同センター **☎**626・5660

スマホ使いこなし教室「インターネットとメール入門」 時

7月14日(金)・21日(金)・28日(金)、午前10時～11時30分、全3回、**所**ローズWAM402、**対**50歳以上の市民、**定**先着10人、**内**インターネット・アカウントの基本、メールの送受信等、**¥**10円、**申**茨木シニア(CITA)HPから**申**込または、ハガキ(氏名・住所・電話番号・端末種類を記入)で、**〒**567-0841 桑田町24-21(シニアプラザ内) **☎**090・16760491

しゅわで会話しよう！手話連続講座

7月14日・21日、8月4日・18日、9月1日・15日・29日、10月6日・20日、金曜日、午前10時～正午、全9回、**所**沢良宜いのち・愛・ゆめセンター、**対**市内在住・在勤・在学の18歳以上、**定**14人(難聴・中途失聴者優先、多数の場合抽選、当選者は7月11日までに連絡)、**内**初めて手話に触れる人にもわかりやすい講座、**¥**1980円、**申**7月7日、午後5時



でに、左上図読み取りから**申**込または、電話、メール、直接、同センター **☎**635・7667、**✉**konynu@ppc-hotchpotch.org

認知症サポーター養成講座 時

7月14日(木)、午前10時30分～正午、**②**27日(木)、午後2時～3時30分、**所**①葦原多世代交流センター、**②**(福)慶徳会研修室、**対**市内在住・在勤・在学者、**定**先着①20人・②10人程度、**内**認知症を理解し、認知症の人や家族を見守る応援者になるための講習、**申**①同センター **☎**637・2422、**②**(福)慶徳会地域相談支援室 **☎**657・7717

子育て支援員研修 時

7月中旬～11月下旬、見学実習2日間、**所**自宅等でのeラーニング研修(府内で一部実技研修)、**対**市内在住・在勤者、**定**20人程度(多数の場合抽選)、**内**地域型保育コース、**¥**募集要項参照、**申**7月1日～12日、午後5時(必着)までに、**申**込書(保育幼稚園総務課で配付、市HPからダウンロード可)を、郵送または直接、**〒**567-8505 同課 **☎**655・2753

里山センター自然工作教室 時

7月15日(土)、午前10時～午後3時、**所**同センター、**定**先着30人、**内**里山の自然素材を使った工作、**¥**300円、**申**下図読み取りから**申**込、**問**同センター



ター **☎**646・7531



美文字レッスン 時

7月16日・30日、8月6日・20日、9月3日・17日、日曜日、午前10時～11時30分、全6回、**所**南茨木多世代交流センター、**対**60歳以上の市民、**定**先着16人、**内**文字の基礎、手紙文、備利用登録要、**申**7月5日から、同センター **☎**632・0101

おとう飯始めよう！ 保

7月16日(日)、午前10時～午後0時30分、**所**ローズWAM料理工房、**対**市内在住の男性の保護者と小学生(2人まで)、**定**先着8組(初参加者優先)、**内**ミニウインナーパン、動物パン、ピザパン(山本昌代さん)、**¥**1200円(子ども2人は1800円)、**備**一時保育は7月8日までに**申**込、**申**7月3日、午前9時から、下図読み取りから**申**込、**問**ローズWAM **☎**620・9920



定員・申込などの記載がない場合は事前申込不要または当日直接会場へ。費用の記載がない場合は参加無料。

記号の見方：時とき、所ところ、対対象、定定員、内内容、¥費用・報酬など、持持ち物、備備考、申申込、

イベントや行事等は変更・中止等の可能性があります。開催の有無や申込方法等でご不明な点がございましたら、市・各主催団体HPまたは☎・☎でご確認ください。

認知症サポーター座談会 時7月19日(水)、午後2時〜3時30分、**所**市役所本館3階第2会議室、**対**市内在住・在勤・在学の認知症サポーター、**定**先着20人、**内**活動の意見交換、**申**(福)慶徳会地域相談支援室☎657・7717

生活支援サポーター養成研修 時①7月21日(金)・②22日(土)、午前9時30分〜午後4時30分、全2回、**所**①クリエイトセンター202、②片桐町11-16、**対**要支援1・2等の軽度な介護保険サービス利用者を支援するヘルパーをめざす人、**定**先着20人、**¥**テキスト代1430円、**備**研修後、3時間程度の実習あり、**申**7月14日までに、電話で(特非)アフティブネットワーク☎626・0911

明治安田「あなたは大丈夫?フレイル予防講座」 時7月21日(金)、午後1時30分〜3時、**所**福井多世代交流センター、**対**60歳以上の市民、**内**フレイル予防のための行動計画を立てる、**備**利用登録要、**問**同センター☎643・1300

市民人権講座 時7月21日(金)、午後6時30分〜8時30分、**所**ローズWAM 404・405、**定**先着20人、**内**性的マイノリティ当事者を取り巻く課題(Tomomi共同代表 吉川ヒロさん)、**申**電話またはファックス、メールで、人

権センター☎622・6613、**fax**622・6868、✉jim@ibaraki-jinken.org

人権教育夏季研究集会 時7月24日(月)、午前9時30分〜11時45分、**所**YouTube配信、**内**講演「人権文化の花咲く学校づくり」、**備**詳細は7月5日に市HPで公開、YouTubeを見られない人は別途相談可、**問**学校教育推進課☎620・1683

①講演「高血圧から身を守る」・②**フレイルチェック** 時7月27日(木)、①午後2時〜2時50分・②2時〜4時30分、各1時30分から受付、**所**春日丘公民館、**定**先着①50人・②24人、**内**講師茨木みどりヶ丘病院循環器内科医師羽野嘉文さん、**申**7月3日〜24日に、同病院☎622・1515(平日、午前9時〜午後4時)

健康講話 時7月28日(金)、午後2時〜3時、**所**南茨木多世代交流センター、**対**60歳以上の市民、**内**食べ物と薬の飲み合わせ(アクア薬局 藤原篤子さん)、**備**利用登録要、**申**同センター☎632・0101

認知症家族教室 時7月29日(土)、午後2時〜3時30分、**所**藍野病院、**NOON**配信、**対**認知症の人の家族、**定**15人(多数の場合抽選)、**内**認知症の人との関

わり方(認知症看護認定看護師)、交流会、**申**7月3日〜18日に、同病院地域医療連携室☎621・1321

動けるすつきりボディ作り **保** 時7月30日(日)、午前10時〜11時30分、**所**生涯学習センター、**対**中学生を除く15歳以上の市民、**定**先着14人、**内**足裏・骨盤・体幹・呼吸をうまく使って若々しい身体をつくろう(トータルボディスペシャリスト 三宅ゆみさん)、**備**一時保育は7月22日までに要申込、**申**7月3日、午前9時から、電話または直接、同センター☎624・8182



市×立命館大学連携講座「親鸞の言葉に学ぶ」 **保** 時7月31日(月)、午後6時30分〜8時、**所**生涯学習センター、**対**市民、**定**先着30人、**内**不安と孤独を考える(立命館大学教授 木本伸さん)、**¥**300円、**備**一時保育は7月23日まで要申込、**申**7月3日、午前9時から、下図読み



取りから申込または、電話、直接、同センター☎624・8182

ボランティア体験プログラム 時8月上旬〜来年3月31日(予定)、**所**市社会福祉協議会ほか、**内**ボランティア体験型プログラム各種(子ども、障害、高齢分野等)、地区サロン、カフェ、講座の運営の手伝い等、**備**詳細は同協議会HP参照、**申**希望日の1週間前までに、下図読み取りから申込または、電話で同協議会☎627・0086



こころのケア講座 **保** 時8月4日(金)、午前10時〜正午、**所**参加者のみ通知、**対**市内在住のDV(精神的暴力を含む)等の被害に遭った女性、**定**先着5人、**内**境界線〜自分を守り人間関係の距離を考える、**備**一時保育は7月27日までに要申込、**申**電話でローズWAM☎620・9920

フラワールーゼン体験 時8月5日(土)、午前9時30分〜11時30分、**所**豊川いのち・愛・ゆめセンター分館、**対**18歳以上の市民、**定**先着12人、**¥**千円、**申**7月1日、午前10時から15日、午後5時まで、下図読み取りから申込または、電話、ファックス、メール、直接、同センター



各施設の休館日等は市HP等でご確認ください。

☎問合先、✉メールアドレス、HP ホームページ、**保**一時保育あり(原則有料、詳細は事前にお問い合わせを)

市民活動団体紹介コーナー 市民活動の

Vol.81 いばらき夢ロケットプロジェクト



ペーパークラフトでロケットをつくる様子

ロケットを作って夢を飛ばす

同団体は、「やったことがないことをやり遂げることが大きな自信につながる」ことを多くの子どもの体験してもらいたいとの思いから、令和3年（2021年）に設立されました。

主な活動は、手作りロケットを打ち上げるロケット教室です。JAXAと共同でロケットの打ち上げ実験を行った経験を持つ技術者の植松 努さんのメッセージ動画を見た後、本物のロケットと同じ原理で飛ばすミニチュア版をペーパークラフトで作り、打ち上げます。40mほどの高さまで飛ぶロケットを作りあげることで、達成感や自分自身への可能性を感じるなどにつなげています。また、この活動は、学校外での学習の場や、親子のコミュニケーションの場にもなっています。今回は7/17、9:30から中央公園北グラウンドで開催予定です（要申込）。

代表の石塚さんは「この教室を通して、子どもたちがロケットや宇宙、物作りなどに興味を持つきっかけだけでなく、好きなことに熱中する楽しさを感じてもらえたらと思います」と話しました。

問合せ いばらき夢ロケットプロジェクト石塚 ☒ beautycosmos109@gmail.com

☎ 市民活動センター ☎ 623・8820

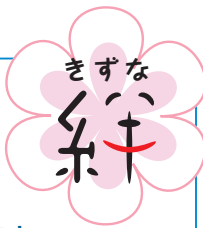

☎ 643・2069、☎ 641・4804、
☒ toyokawa_aj@city.ibaraki.lg.jp

手作り講座「茨木童子張り子絵付け」

時 8月5日(土)、午後1時30分～3時、
所 障害福祉センター、**対**市民、**定**先着

10人（障害者優先）、**¥**600円、**申**7月4日から、
下図読み取りから申込
または、電話、ファッ



クス（講座名・住所・氏名・連絡先・
障害の有無を記入）、直接、同センター
☎ 620・9818、☎ 620・9812

傷ついたころのセルフケア講座

保 時 8月5日(土)、①午後3時～5
時、②6時～8時、**所** □

ズ WAM 404・405、**対** ②25
歳以下、**定**各先着20人、
内人との関係に傷ついた



あなたが、自分で自分のためにできる
ことをみつけませんか？、**備**一時保育
は7月28日までに要申込、**申**左上図読
み取りから申込または、電話で □ ーズ
WAM ☎ 620・9920

障害者向けパソコン講座 時 8月10日

(木)・17日(木)・24日(木)、午前10時～午後
4時30分、全3回、**所**生涯学習センター
IT学習室、**対**キーボード入力やマウス

の操作ができ、自力通所が可能でハ
ローワークに求職申込をしている、精
神障害・知的障害のある満15歳以上の
人（学生を除く）、**定**先着10人、**内**デー
タ入力、表の作成、印刷等、ワード、
エクセルの基礎、**申**商工労政課 ☎ 620・
1620

中小企業大学校サテライトゼミ〜デ
ジタル時代を勝ち抜くDX活用講座〜

時 8月17日(木)・18日(金)、午前9時30分
～午後5時30分、全2回、**所** □ ーズ W
AM 405、**対**中小企業の経営者・管理者
等、**定**先着20人、**内**DX先進事例を交え
た講義・活用演習、**¥**2万2千円、**備**
市内中小企業者は受講料の補助制度あ
り、詳細は商工労政課 ☎ 620・1620
までお問い合わせください。
さい。 **申** 下図読み取り
から申込、**問** 同校 ☎ 06・
6530・0029



ひとり親のための介護職員実務者研修

講座 **保** 時 8月19日、9月2日

10月28日の土曜日、午前9時～午後
6時（日程により変更あり）、全8回
（8月19日オリエンテーション、9月
9日・16日・23日いずれか1回、**所**
（株）EE21未来ケアアカレッシュ吹田千里丘
校（吹田市千里丘下20-16）、市役所
から送迎あり、**対**次の全てを満たす市
民、①求職中、または就業中でスキル
アップのための資格取得をめざす人、

イベントや行事等は変更・中止等の可能性があります。開催の有無や申込方法等でご不明な点がございましたら、市・各主催団体HPまたは☎・申でご確認ください。

②ひとり親家庭の父母、寡婦、**定**18人（多数の場合抽選、市内の介護施設で就労意欲がある人優先）、**内**講義、演習、**¥**1万円、**申**7月1日〜31日（消印有効）に、ハガキまたはメール（講座名・氏名・住所・生年月日・年齢・自宅または携帯の電話番号・市内介護施設での就労意欲の有無、介護資格の有無、一時保育の有無、保育希望者は子どもの氏名・生年月日・年齢を記入で、**〒**567-8505 **こども政策課** ☎620・1925、✉kodomoseisaku@city.ibaraki.jp

市×花王 連携講座「くらのこっか」
リキレイファブリックケア講座 **保**
時8月24日（木）、午前10時30分〜正午、**所**生涯学習センター304、**対**市民、**定**先着40人、**内**清潔な衣類で過ごすための衣類のケア方法、**備**一時保育は8月16日までに要申込、**申**7月3日、午前9時から、下図読み取りから申込または、電話、直接、同センター☎624・8182



骨盤スリム（ペルビックストレッチ）無料体験会 **時**8月25日（金）、9月1日（金）、午後7時15分〜8時、**所**東市民体育館、**対**高校生以上、**定**各先着50人、**内**骨盤の歪みや位置の補正、インナーマッスルを鍛える、**申**7月20日から、電話または直接、茨木東スポーツ

ラブリッツ窓口（同体育館内）☎633・5701

募 集

相馬芳枝科学賞応募作品 **対**市内在住・在学の小・中学生、**内**自由研究の募集、優秀作品はクリエイトセンターで展示、**備**詳細は教育センターHP参照、応募作品は後日返却、**申**市立小・中学校の児童・生徒は学校を通じて提出、その他の児童・生徒は6月5日までに、直接、教育センター☎626・4400

LGBTQ出前研修を受講する企業 **対**市内事業所、**内**LGBTQに関する講師派遣型研修、**備**1回90分程度、**申**左下図読み取りから申込または、電話、ファックス、メールで、**人**権・男女共生課☎620・1640、**内**620・1725、✉jinken@city.ibaraki.jp



WAMジョインと企画 **対**男女共同参画の視点で捉えた活動を行っている市民団体または個人の企画、**内**活動の公開、開催場所の提供、広報等の支援、**備**選考あり、広報誌掲載希望は開催予定日の4か月前までに要申込、**申**申請書（ローズWAMで配付、市HPからダウンロード可）を、郵送また

はメール、直接、**〒**567-0882 元町4-7、ローズWAM☎620・9920、✉rosewam@city.ibaraki.jp

市立ギャラリー利用者 **時**来年4〜7月、木〜翌週火曜日、午前10時〜午後7時（最終日は午後5時まで）、**所**市立ギャラリー、**¥**6日間8万3千円、**備**後日抽選会実施 **申**7月1日〜31日（必着）に、申込書（市立ギャラリー・文化振興課で配付、市HPからダウンロード可）を、郵送または直接、**〒**567-8505 **同課**☎620・1810

川端康成文学館俳句コンクール作品
内小学生・中学生・高校生・一般の部、**テ**ーマ「川端康成の愛した美しい日本」、**備**入賞・入選句は同館で展示予定、**詳**細は応募用紙（文化振興課または同館で配付、市HPからダウンロード可）参照、**申**7月20日〜9月30日（消印有効）に、応募用紙を郵送または直接、**〒**567-0881 上中条二丁目11-25、**同館**☎625・5978（文化振興課は持



参のみ受付)

COOL CHOICE CHALLENGE 取組
内COOL CHOICEの一環として、長年使い続ける愛用品の写真とエピソードを募集、**備**11月18日・19日開催予定のいばらき環境フェアで来場者による投票を実施、入賞者には賞品を贈呈、応募者には2いばらき環境ポイント付与、**詳**細は市HP参照、**申**10月6日までに、左下図読み取りから申込または、応募用紙（住所・氏名・電話番号・メールアドレスを記入）を郵送で、**〒**567-8505 **環境政策課**☎620・1644、✉coolcc@city.ibaraki.jp



野菜作り活動参加者 **時**主に日曜日、午前9時30分〜午後2時30分（季節により変動あり）、**所**大字銭原、**内**棚田で野菜作り、**¥**1組半年4千円、**備**1人から参加可、申込前にメールで連絡要、中学生以下は保護者同伴、**申**メールで、大石☎090・51333・4596、✉hiro.ooshi@nifty.com

里山保全活動参加者 **上音羽、銭原** **原** **時**主に第1・3日曜日、午前10時〜午後3時、午前9時にJR茨木駅東口集合、雨天中止、**所**上音羽、銭原、長谷地区内の山林、**内**松林育林、竹林・雑木林整備等、**¥**1日400円、**申**茨

各施設の休館日等は市HP等でご確認ください。スポーツをする際は、飲み物を持参し、適切な水分・塩分補給に努めましょう。

☎問合先、✉メールアドレス、HP ホームページ、**保**一時保育あり（原則有料、詳細は事前にお問い合わせを）

木ふるさとの森林づくり隊長畑☎090・6528・5365、**【車作】**時主に第1・3・4土曜日、午前10時〜午後3時、午前9時にJR茨木駅西口集合、雨天中止、**【所】**車作地区等の里山、**【内】**里山間伐・果樹園・キツネノカミソリ保護地整備、**【費】**1日200円、**【申】**車作里山倶楽部熊屋☎070・2291・9202、

【彩都・鉢伏山】時主に第2・4土曜日、午前8時30分〜午後0時30分、現地集合、雨天中止、**【所】**大字粟生岩阪の里山林、**【内】**松林育林、雑木林・登山道整備等、**【申】**鉢伏山森づくりの会眞並☎090・1898・8379

就職企業説明会&見学会の受入企業
【対】求人予定の市内事業所、**【内】**学生や若年者等の求職者への企業説明会・見学会、**【備】**説明会・見学会への参加者募集は茨木商工会議所HP等で実施、**【申】**電話で同会議所☎622・6631

心の輪を広げる体験作文・障害者週間のポスター **【作文】** 障害のある人となない人の心のふれあいの体験を綴った作文(400字詰め原稿用紙、縦書き、小学生は2〜4枚、高校生以上は4〜6枚)、**【ポスター】** 対小・中学生、**【内】** 障害者への理解を促進するポスター、B3画用紙または四つ切サイズ画用紙(縦長のみ)、(以下共通) **【備】** 入賞者には賞状等を贈呈、作文は点字やメール可、詳細は府HP参照、**【申】** 7月3日〜9

月4日(必着)に、郵送または直接、〒540-8570 府障がい福祉企画課☎06・6941・0351

自衛官等 **【対】** ①⑤⑧ 高校生(見込みを含む) 21歳未満、② 高校生(見込みを含む) 23歳未満、③④ 18歳以上33歳未満、**【内】** ① 航空学生 ① 航空・海上、③ 一般曹候補生、④ 自衛官候補生、⑤ ⑥ 防衛大学校学生 ⑤ 推薦・総合選抜・⑥ 一般、⑦ ⑧ 防衛医科大学学生 ⑦ 医学科・⑧ 看護学科)、**【申】** ①② 7月1日〜9月7日、③ 7月1日〜9月5日、④ 随時、⑤ 9月5日〜8日、⑥ 7月1日〜10月18日、⑦ 7月1日〜10月11日、⑧ 7月1日〜10月4日に、自衛隊大阪地方協力本部茨木地域事務所☎623・5250

スポーツ

ニュースポーツ教室 時① 7月7日・

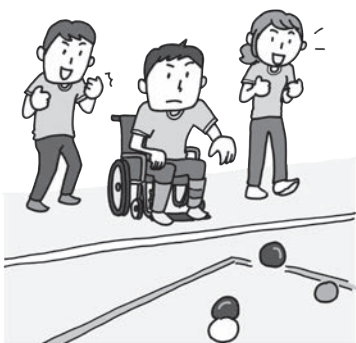

21日、8月4日・18日、9月1日・15日、金曜日、午前10時〜正午、② 7月11日・25日、8月8日・22日、9月12日・26日、火曜日、午後7時〜9時、**【所】** 福井市民体育館、**【内】** 市民体育館、**【対】** 20歳以上、**【定】** 各当日先着40人、**【内】** ピックルボール、デカスポテニス、3タッチビーチボール、ファミリーバドミントン、ポッチャ、ディスコン、スローイングビンゴ等、**【備】** 500アスマイル府民ポイント付与、**【問】** スポーツ推進課☎620・1608

ウォーキング講師の派遣 時平日、午前9時〜午後5時の間で1〜2時間程度、雨天中止、**【所】** 市内、**【対】** 5人以上の市民で構成された団体、**【定】** 先着6組(1団体年度に1回まで)、**【内】** 講師と一緒にウォーキングをして、正しい歩き方を学ぶ、**【備】** 申込後に日時や会場等を調整、10人以上の市民で構成された団体には保健師・栄養士・歯科衛生士等による健康づくり出前講座あり(希望制、受講を希望する場合)

は会場の用意要)、**【申】** 下図読み取りから申込、**【問】** スポーツ推進課☎620・1608



除く15歳以上、**【定】** 各先着20人、**【内】** ① 美腸エフササイズ教室、② リズム&ダンス&ストレッチ教室、③ アンチエイジングストレッチ体操教室、**【費】** 各600円、**【申】** 7月6日、午前9時から、電話で同体育館☎626・3821

ふれあいスポーツ広場無料開放 時① 7月9日(日)、② 9月10日(日)、午前9時30分〜11時30分、**【所】** 東市民体育館、**【対】** 市内在住・在勤・在学者、**【内】** とび箱、鉄棒、マット、平均台、トランポピクス、公式ワナゲ、ラダーゲッター、ポッチャ、① スローイングビンゴ、② ファミリーバドミントン、**【持】** 室内シューズ、タオル、運動のできる服装等、**【問】** 茨木東スポーツクラブレッツ☎633・5701

ラグビースクール 時7〜9月の日曜日、午後3時〜5時、**【所】** 万博記念公園少年球技場、**【対】** 3歳〜中学生、**【持】** 運動のできる服装・運動靴、**【備】** 詳細は茨木ラグビースクールHP参照、**【問】** スクール事務局松山☎090・7115・5337

合気道教室 時毎週日曜日、午後6時〜7時30分、**【所】** 市民体育館、**【対】** 小学生以上、**【費】** 入会金3千円(学生2千円)、月4千円(高校・大学生3千円)、小・中学生2千円)、**【備】** 見学自由、体験可、**【問】** 市合気道連盟大坂☎090・3947・1134

定員・申込などの記載がない場合は事前申込不要または当日直接会場へ。費用の記載がない場合は参加無料。

記号の見方: 時とき、所ところ、対対象、定定員、内内容、費費用・報酬など、持持ち物、備備考、申申込、

イベントや行事等は変更・中止等の可能性があります。開催の有無や申込方法等でご不明な点がございましたら、市・各主催団体 HP または☎・申でご確認ください。

夏期プールがオープン!

※ 7/1 の無料開放はありません

西河原市民プール ☎ 621・9715

【屋外】時 9:00～18:30、内 159 mのウォータースライダー、周回プール、【屋内】時 9:00～20:15 (入場は 19:00 まで)、内 25m・リラクゼーションプール、備 9月～翌年6月は温水プールとして利用可、(以下共通) 時 9/10(日)まで、火曜日休み、¥1,000 円、中学生以下・65 歳以上・障害者 500 円、お得な回数券やポイントカードあり、備 駐車場は 30 分 100 円、1 日最大 600 円



五十鈴市民プール ☎ 635・7700

【屋外】時 9:00～18:30、内 50 m・幼児用プール、【屋内】時 9:00～20:00 (入場は 19:00 まで)、内 25 mプール、備 9/11～翌年6月は温水プールとして利用可 (料金は異なる)、(以下共通) 時 9/10(日)まで、第 2・4 火曜日休み、¥250 円、中学生以下・65 歳以上・障害者 120 円、お得な回数券やポイントカードあり、備 駐車場なし、8/19、9:00～14:00 は一般利用不可



中条市民プール ☎ 626・3821

【屋外】時 9/10(日)まで、9:00～18:30 (入場は 17:30 まで)、水曜日休み、内 50m・25m・幼児用プール、¥250 円、中学生以下・65 歳以上・障害者 120 円、お得な回数券やポイントカードあり、備 駐車場は市民体育館と共用、8/26・27 は一般利用不可



16:00 から
入場料半額

16:00 からエンジョイ☆スイム!

時 7/1(土)～14(金)、8/21(月)～9/10(日)、
対 16:00 以降の入場者、備 18:30 以降、
小学生以下は保護者同伴

090・21067350
市民体育館会議室、☎ 彰都西小学校森田

市民水泳大会 時 8月27日(日)、午前9時30分から、雨天決行、所 中条市民プール、対 小学生以上の市内在住・在勤・在学者、内 (小・中学生・高校生・一般(全て男女別)) 自由形、平泳ぎ、背泳ぎ、バタフライ各50m、200m、リレー、200mメドレーリレー、[30・40・50・60・70・80歳以上の各部(全て男女別)] 自由形、平泳ぎ、背泳ぎ、バタフライ各50m、¥1種目300円、リレー1チーム600円、備 1人2種目まで(リレーを除く)、申 7月29日・30日、午後1時～3時に、費用を直接、市民体育館会議室、☎ 彰都西小学校森田

8569
みなで歩こう市ハイキングクラブ 時 毎月第2日曜日、内 近郊の社寺・旧跡等を歩く、¥年3千円、7月のハイキング 時 7月9日(日)、午前8時30分、阪急茨木市駅改札口前集合、対 市民、内 月輪滝からくろんど池を経てかいがけの道を歩く、¥500円、交通費・拝観料自費、持弁当・水筒・雨具・敷物等、☎ 同クラブ事務局 622・8569

居合道教室 時 毎週木曜日、午後7時～9時、所 市民体育館、内 無双直伝英信流、¥入会金3千円、月2千円、☎ 電話またはメールで、市居合道連盟小林 ☎ 090・816638451、PKK01651@nifty.ne.jp

おはなし会の日程変更 穂積図書館 7月22日から7月15日に変更、8月11日から8月4日に変更

中央図書館 ☎ 627・4129
図書館分室の夏休み期間の閉室 時 7月21日～8月24日の間の①水・木・金曜日、午後1時～5時、②土・日曜日、午前9時30分～午後5時、備 コミュニティセンターが休館する場合は併設する図書館分室は休室、詳細は下図読み取り参照



図書館

中条市民プール短期水泳教室 時 8月1日(火)～4日(金)、午前10時30分～11時30分、全4回、対 フロールをしたことがある小・中学生、定先着40人、¥5千円、申 7月1日、午前8時45分から、直接、市民体育館 ☎ 626・3821

五十鈴市民プール短期水泳教室 時 7月23日(日)～26日(水)、①午後1時30分～2時30分、②2時40分～3時40分、③3時50分～4時50分、対 ①3歳以上の未就学児、②③小・中学生、定先着①50人・②③各100人、¥各5千円、申 7月3日、午前10時30分から、直接、同プール窓口 ☎ 635・7700

各施設の休館日等は市HP等でご確認ください。スポーツをする際は、飲み物を持参し、適切な水分・塩分補給に努めましょう。

☎ 問合先、✉ メールアドレス、HP ホームページ、☑ 保一時保育あり (原則有料、詳細は事前にお問い合わせを)

みんなの掲示板

申込期間 9月号=7/20まで、10月号=7/21～8/18

申込方法 右図読み取りから申込または、申込用紙(市HPからダウンロード可)を郵送・ファックス・メールまたは直接、〒567-8505 まち魅力発信課 ☎620・1602、FAX 624・8961、✉machimiryoku@city.ibaraki.lg.jp



開催

- ◎太極拳無料体験会 7/6・13・20・27、10:00～11:30、市民体育館、太極拳なごみ会金原 ☎090・5668・6161
- ◎太極拳の練習 7/15・22・29、10:00～11:30、茨木公民館、茨木太極拳同好会藤田 ☎080・1488・5871
- ◎人生の最期まで自分の脚で歩くためのウォーキング教室 7/19、10:00

～11:30、西河原コミセン、2,000円、ウォーキング教室木谷 ☎090・6478・4203

募集

- ◎きらめき将棋同好会 土曜、13:00～18:00、きらめき、小学生以上、月500円、中学生以下月250円、三浦 ☎090・4036・9839
- ◎川柳で脳内活性化 第2水曜、10:00～12:00、クリエイト、月600円、いばらき川柳サークル錦織

☎090・5673・7654

◎ハーモニカ・シャンテ 第1・3金曜、9:30～11:30、穂積コミセン、初・中級、月500円、高殿 ☎622・4547

次のように省略しています

コミセン=コミュニティセンター
きらめき=生涯学習センター
クリエイト=クリエイトセンター

「みんなの掲示板」へ掲載を希望する皆さんへ

みんなの掲示板は、市内で活動している小規模なグループや市民団体等に情報発信の場を提供し、市民相互の情報交換を図るためのコーナーです。参加者から費用を徴収する場合は、開催・募集ともに、収支がわかる書類(決算書等)の写しを提出してください。

図書館を使いこなそう講座「図書館での上手な本の探し方(大人の本)」
7月8日(土)、午前10時30分～11時、**所** 中央図書館2階多目的室、**定** 当日先着5人、**内** 図書館での本の並び方や館内検索機の使い方

手づくり絵本の展示とミニ本づくりワークショップ
時①7月11日(火)～16日(日)、午前9時30分～午後8時(土・日曜日は午後5時まで)、②15日(土)・16日(日)、午前9時30分～午後4時30分、**所** 中央図書館ロビー、**内** ①手づくり絵本の展示、②ミニ絵本づくりワークショップ



読書会 時①7月13日(木)、午前10時～正午、②28日(金)、午後1時30分～3時30分、**所** 中央図書館2階会議室、**内** ①「スモールワールズ」一穂ミチ著、講談社、②「西の魔女が死んだ」梨木香歩著、新潮社

移動図書館「ともしび号」巡回日程表(7月)

巡回場所	巡回日	時間
岩倉公園	6日(木)	10:00～12:00
美穂ヶ丘南公園	8日(土) 22日(土)	14:00～16:00
白川中央公園	9日(日) 23日(日)	
安威府宮住宅集会所	12日(水)	
郡山団地A5棟前	13日(木)	
車作クラブ	14日(金) 28日(金)	10:40～11:10
忍頂寺自治会館		11:20～11:50

巡回場所	巡回日	時間
見山の郷		13:00～13:45
北辰出張所	14日(金) 28日(金)	14:00～14:30
大岩自治会館		14:45～15:15
春日丘八幡宮	15日(土)	14:00～16:00
郡山府宮住宅集会所(B15棟前)	16日(日)	
蔵垣内会館	21日(金)	
北春日丘児童遊園	26日(水)	
西福井府宮住宅集会所	27日(木)	

オンライン情報サービス「日経テレコン21」を導入 **内** 中央図書館のデータベース端末で日経テレコン21を導入、日経関連の新聞記事や企業情報等を調べることが可能