



次なる
茨木へ。

茨木には、次がある。

| 広 | 報 |

いばらき

Ibaraki  Monthly

令和4年

12

2022年

来年秋、誕生！
茨木の新ランドマーク

Pick Up

- 08 新型コロナワクチン接種等情報
- 10 エール茨木プレミアム付商品券
- 11 年末年始の市の業務・施設
- 12 いばらき冬あそび
- 15 子育て世帯生活支援
特別給付金の申請はお早めに

文化・子育て複合施設「おにクル」で
7層の階を貫く空間“縦の道”



防災スローガン

不用品整理+家具固定=減災への第一歩



特集

みんなで育てる複合施設

「おにクル」が来年11月オープン!

つながりが生まれる 「立体的な公園」を

市民会館跡地エリアの第1期整備として、新施設と広場からなる複合施設が1年後に開館します。公募と市民投票で決まった名前は「おにクル」。光と緑があふれる公園のような建物は、目的がなくても訪れたいくなる魅力がたくさん。『縦の道』を通るだけでさまざまな出会いが待っています。

問合せ先 市民会館跡地活用推進課 ☎6555-2757

「おにクル」はホール、子育て支援、図書館、市民活動センターなどが集まった複合施設です。市内に住む当時6歳の子どもが「怖い鬼さんでも楽しそうで来たいところ」と名付けたとおり、いつも何か楽しいことに出会えるような場所をめざしています。7階建ての建物はガラス張りで、できるだけ壁を少なくした自然光あふれる開放的な空間。各階には元茨木川緑地や芝生の広場をのぞむ緑のテラスが。そして、『縦の道』という各階をつなぐ大きな吹き抜けにより、建物と周囲に広がる緑豊かな景観が融合した「立体的な公園」のようになっています。さま



市民会館跡地エリアにあるIBALAB(イバラボ)@広場も市民の皆さんと一緒に、使い方やルールを考え育ててきた。今では年間200回以上のイベントや活動が行われており、おにクルの在り方にもつながっていく

さまざまな目的で訪れる人やにぎわいの気配は、思いがけない『何か』や誰かと出会うきっかけにも。開館まであと1年。「育てる広場」というキーコンセプトのもと、ワークショップなどで、市民の皆さんと一緒に考えたさまざまな可能性を反映しながら育ててきた「おにクル」は、完成後も使う皆さんとともに育っていきます。

未完成を
楽しもう

屋上広場で
昼寝したり、
寝っ転がってリアル
プラネタリウム

開放的な空間で
0歳から大人まで
音楽を楽しみたい

友だちやみんなで
料理をつかって
外で食べる。
楽しく食育!

子育て相談を
気軽にできる場

ロゴマーク
が完成!



おにクルのマークは、鬼の目とツノ“縦の道”を上から見た様子をらせて表現。力強い鬼の目と広がりを感じられるようにすることで、茨木のシンボルになるようにとの想いを込めた。このマークと和文ロゴ、欧文ロゴを組み合わせながら使用していく予定

おにクルができたなら！

ワークショップ参加者の声

7F

市民活動センター
プラネタリウム
屋上広場
会議室・和室
コワーキングスペース

6F

図書館

5F

図書館
大ホール2階席

4F

大ホール1階席
大ホールホワイエ
カフェラウンジ

3F

大ホール舞台・楽屋
リハーサル室
多目的スタジオ
(ダンス・演劇・音楽)

2F

こども支援センター
えほんひろば
おはなしのいえ

1F

エントランス広場
多目的ホール
屋内こども広場

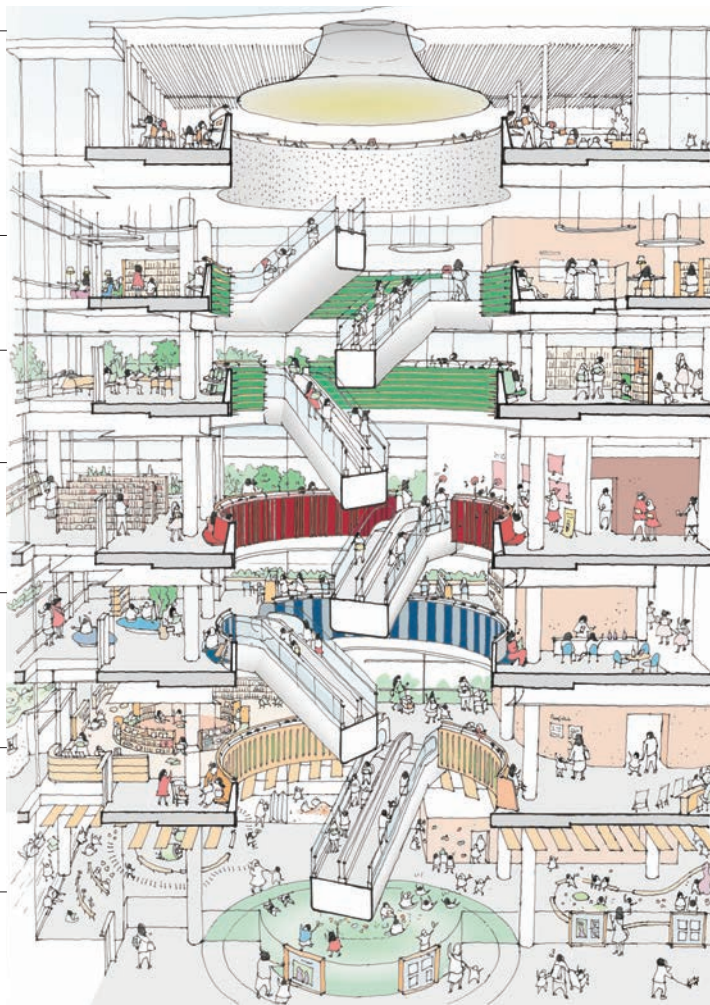

ガラス天井の吹き抜けの空間=“縦の道”に設けられたエスカレーターが各階をつなぐ

ピクニックを
屋内で

図書館の
階段に座って
本を読みたい

ファッション
ショーを
したい!

ストリート
ミュージシャンが
ライブ出来る場

普段の生活では
つながらない
人と出会いたい

オープン
カフェがある



芝生広場と入口の間にある大屋根広場

緑に囲まれて
コーヒーを
飲みながら
ボーッとリラックス



外の緑地とつながるような「立体的な公園」

Interview

「日々何かが起こり、
誰かと出会う」場に

おにクルの設計を手がけた
伊東豊雄建築設計事務所代表
伊東豊雄さん



©藤塚光政

「おにクル」は、建物の中の公園のように自由に歩き回っていろいろな使い方ができるようになっています。各階の機能は「縦の道」によって互いに駆け合い、吹き抜けを移動するときに目にすることが気になれば、ちょっと寄ってみることが出来ます。例えば、こども支援センターに来たついでに図書館に寄ることで、同じ興味を持つ人に出会うかもしれません。そのようなことが毎日のように起こると、すぐくおもしろい場所になると思えます。

※「おにクル」は伊東豊雄建築設計事務所・竹中工務店による設計



つながりがひろがる

4階 大ホールは約1,200席。本格的なコンサートから市民の皆さんの発表まで、多彩な演出に応える舞台でありながら、使いやすいシンプルなホール

大ホールや
芝生広場で太鼓や
合唱、ダンスとの
コラボしてみたい

練習を
見てもらうと
楽しそう

プロジェクション
マッピングの映像に
合わせた生演奏を
できたらいいな



1階 エントランス広場奥の
多目的ホールは扉の開放が可能

養精中学校 吹奏楽部
橋本光生さん



養精中学校 吹奏楽部
後藤芽依さん



3階 防音の多目的スタジオはガラス張り。活動を知ってもらうきっかけになるかも

音楽、舞台、市民活動が
交わり、広がる

「おにクル」には、大ホールだけでなく、さまざまなスペースが用意されています。3階のリハーサル室や多目的スタジオはガラス張り、1階の奥にある多目的ホールは扉を開放し、エントランス広場や芝生広場との一体的な使い方もできます。オープンな共有スペースでも活動可能。「なにかやってみよう」「気持ちの後押ししてくれる自由度の高さがあります。市民活動センターがある最上階の7階にも、屋上広場の周囲にはイベントでも使える会議室や和室が。また、コワーキングスペースや、プラネタリウムも備えます。

多種多様な活動は見える、聞こえる、感じることで新たな刺激やコミュニケーションを生み出し、いろいろな活動と混ざり合い、「楽しさの連鎖」を広げていきます。

大ホールの予約受付が
3月からスタート！

他のスペースに先がけて、令和6年春利用開始予定の大ホールが受付開始。

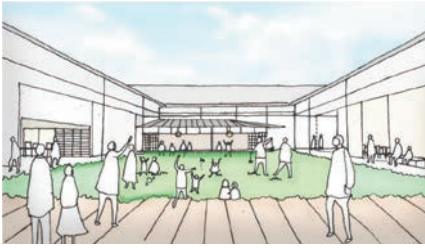

7階 空からの光が降り注ぐ人工芝の屋上広場



7階 屋上広場と一体的な利用も可能な和室

他の学校の
吹奏楽部と
同じ舞台上
演奏したい!

養精中学校吹奏楽部
富田にこさん



7階 市民活動センターは、すべての世代で生み出される多様な活動をコーディネートしながら、人と人、人とまちなどをゆるやかにつなぐ

7階 市民活動センター横
交流ホワイエ

おにクルで活動してみたい人は コーディネーターにぜひ相談を!



ワークショップに参加してみたら、楽しい企画やアイデアを持つ人の多さに驚きました。人と出会い、世界が広がるのが楽しくともいい経験になっています。今は市の立場で、IBALAB@広場で開催されるイベントの相談に乗り、実現をサポートしています。おにクルでも皆さんの活動を応援していきます!

市民会館跡地活用推進課
市民活動コーディネーター
蔭本真由美



詳しくはこちら



1階 エントランス広場はイベントや展示にぴったり

Interview

楽しく使いながら
みんなで育ててほしい



おにクル開館に向けた
市民参加に携わる
コミュニティデザイナー

山崎亮さん

「育てる広場」のワークショップは、新施設について考えたり、楽しく活動してみたり、たくさんの人たちが関わってききました。市民活動で大事なものは、なにより「楽しさ」があるかどうか。どこにいてもいろいろな人との交流が始まるきっかけにあふれた「おにクル」は、今後の活動を育む場として最高の環境ではないでしょうか。つながりが多いほど、人生は豊かになるそうです。ぜひ「縦の道」でキョロキョロして、一緒に楽しみ、出来事を共有できる友だちを増やしてほしいです。

子どもと
遊べる場所を
探していました。
完成が楽しみ!

中嶋勇輔さん
香葉さん

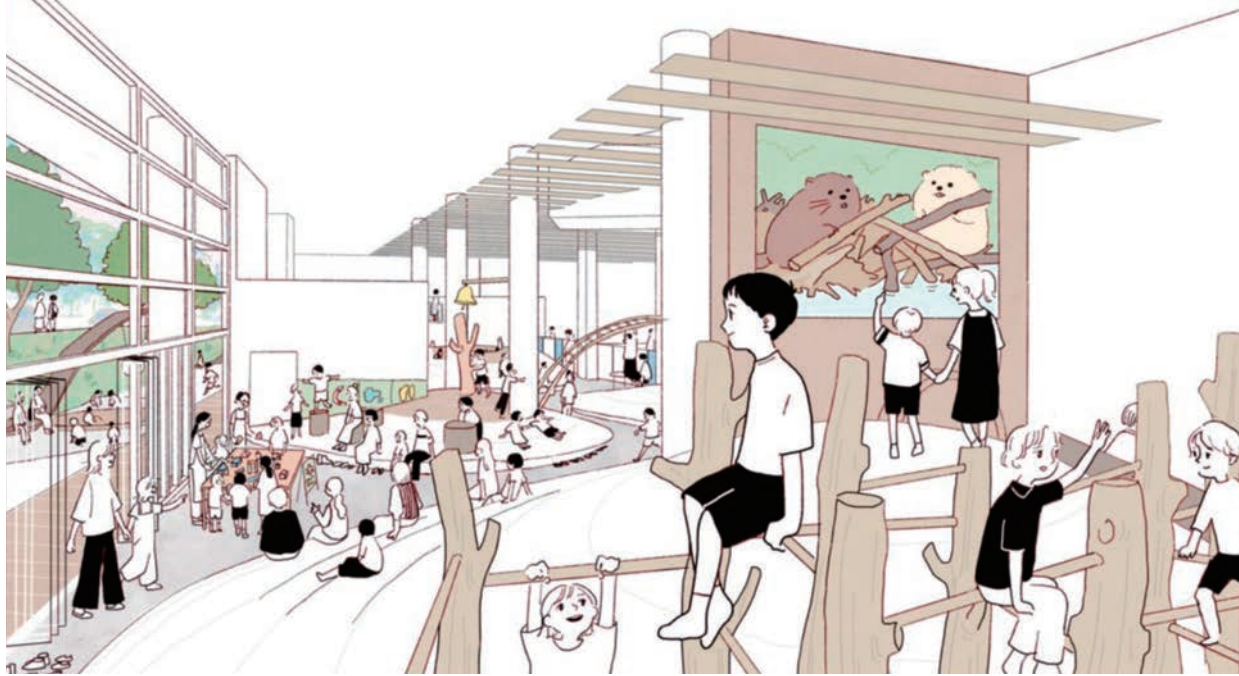

1階 桜通り沿いには子どもの屋内遊び場が。“まちなかの森”をコンセプトに木製遊具を中心にした空間となる予定



たのしみが増える

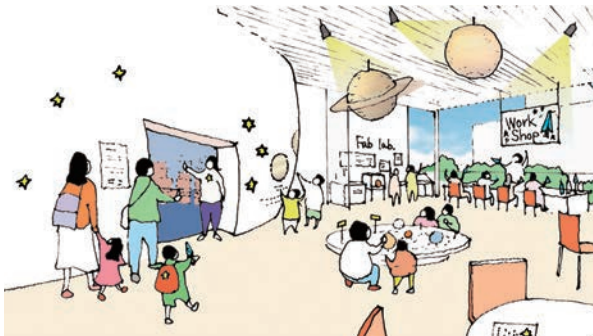

7階 プラネタリウムが移転。フロアには工作コーナーを備えた科学ギャラリーが

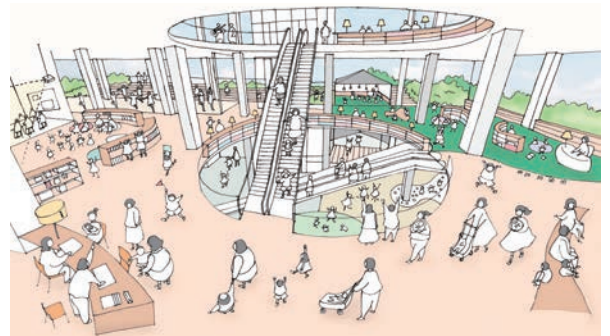

2階 こども支援センターの階には靴を脱いで絵本が読める「えほんひろば」や、読み聞かせなどが行われる「おなほのいえ」が

さまざまな使い方で
自分らしく過ごす

用事があるから行くというのが従来の公共施設なら、「おにクル」は世代を問わず、何気なく立ち寄るだけでも楽しめる、今までにならぬ公共施設といえます。

「おにクル」では、縦の道移動することで、自分にとってここがよく過ごせる場所をその時々で選ぶこともできます。図書館が2〜6階に分散しているのもポイント。メインとなる図書館フロアは5〜6階ですが、こども支援センターがある2階には絵本、大ホールのある3階にはアート関連本などがあり、ソファベンチやテラス席など好きな場所で楽しめます。子育て世代にとっては、芝生広場や雨の日も遊べる屋内の遊び場などが、友だちの輪が広がる場にもなりそう。使うほどに「豊かさ」を広げてくれる「おにクル」は、誰にとっても魅力的な居場所となるに違いありません。

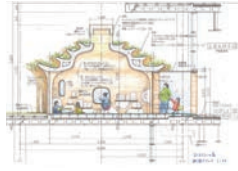
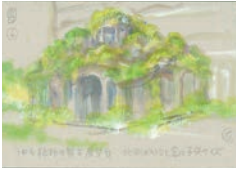

2階のテラスにあるのが、スタジオジブリの『耳をすませば』で背景美術を手掛けた市内在住の画家、井上直久さんがデザインした「おはなしのいえ」。子どもたちが絵本の世界を存分に楽しめる空間に



南側の壁面には、茨木高校出身の彫刻家、名和晃平さんによるアートワークが、夕暮れごろ、円環の内外に配置されたLED照明プログラムが作動し、天体の運行や大きな時間の流れを想起させる光の表現で演出される



緑豊かなおにクルの図書館は、吹き抜けのある5階6階。約10万冊の蔵書は公園で読書するようにテラスで楽しむことも可能。館内のさまざまな活動によって生まれる音やざわめきもこちょいBGMに

子どもたちが
たくさん本に
出会う場所が
できてうれしい

参加者募集!

おにクルはみんなで一緒に育てる施設。
楽しい企画にぜひ参加ください。

【寄附プロジェクト】

- 「言葉」を育てるプロジェクト【募集中】
- 「プラネタリウム」「屋内子ども広場」を育てるプロジェクト【募集予定】
- 「えほんひろば」「おはなしのいえ」を育てるプロジェクト **終了**
- 「ピアノ」を育てるプロジェクト **終了**

【開館プレ事業】

- 土曜科学教室 inプラネタリウム **【1月開催予定】**
- 新施設「おにクル」建設中の現場見学 **【2月開催予定】**
- おにクルへ行こう!大作戦 **【終了】** など
「市民活動センター×おにクル」



寄附



プレ事業

今後もさまざまな参加メニューを企画予定。ぜひチェックを



4階 大ホールホワイエは広々とした空間で、自習するなど思い思いの過ごし方も



首藤紗弥子さん
晴航さん



世代を問わず、行くたびに 新しいわくわくに出会える場に

市民会館跡地活用推進課 向田明弘

おにクルは、IBALAB@広場の雰囲気を引き継いでいきたいと考えています。誰にとっても敷居が低く、のんびりすることも、アクティブに使うこともでき、暮らしをちょっと豊かにする、そんな場にしていきたいです。

おにクルのことがわかる特設サイトもぜひご覧ください▶▶



Interview



作業員の皆さまに
感謝・激励の様子

「おにクル」は、茨木の新たなランドマークとなる施設です。あえてさまざまな機能を詰め込んだことで、ほかのまちにはない特徴的な魅力が備わりました。「おにクル」は、多くの皆さんに使っていただくことで生まれる「人やコトとの出会い」によって成長し、「茨木らしさ」をどんどん育む場になります。1年後を楽しみにしていきましょう。

茨木ならではの豊かさ や幸せを育む場に

茨木市長 福岡洋一



JR茨木駅と阪急茨木市駅を結ぶ東西軸、元茨木川緑地による南北軸が交わる、まさにまちの真ん中に誕生する「おにクル」は、茨木の新たなランドマークとなる施設です。あえてさまざまな機能を詰め込んだことで、ほかのまちにはない特徴的な魅力が備わりました。「おにクル」は、多くの皆さんに使っていただくことで生まれる「人やコトとの出会い」によって成長し、「茨木らしさ」をどんどん育む場になります。1年後を楽しみにしていきましょう。

1 新型コロナワクチン接種等に関するお知らせ(11月14日時点)

国の方針に基づき、オミクロン株対応2価ワクチン接種、従来型ワクチンによる小児、乳幼児接種等を実施しています。ワクチン接種は強制ではありません。接種の効果と副反応のリスクを理解した上で接種の判断をしてください。なお、毎月掲載している「副反応疑い報告数」は、国の公表数が前月号から更新されていないため、今月号には掲載していません。☎市コールセンター☎0120・695・890(12月29日～来年1月3日除く毎日、午前9時～午後5時)、☎072・625・1650(聴覚や発語に障害のある方のみ)



詳細はこちら

オミクロン株対応2価ワクチンについて

対象者※1	初回(1・2回目)接種が完了した12歳以上の方	
使用ワクチン	ファイザー社(12歳以上)、モデルナ社(18歳以上)のいずれかの従来株とオミクロン株に対応した2価ワクチンを来年3月31日までに 1人1回のみ 接種可能(BA1またはBA4/5対応型のいずれか※2・3)	
接種券等の 発送時期	最後の接種から3か月経過前を目途に発送予定(申請不要)。接種券が届き次第予約可能です。未使用の接種券がある場合は、その接種券が使用できます。新たな接種券の発送は行いません。※4	
接種方法	市の集団接種	保健医療センター(春日三丁目13-5、原則ファイザー社ワクチンを使用) 阪急茨木市駅会場(双葉町10-1、原則モデルナ社ワクチンを使用)
	医療機関等での接種	接種券に同封の接種協力医療機関をご確認ください。
	訪問接種	在宅療養中で寝たきり状態の65歳以上の方等が対象
	地域訪問接種	条件あり。詳細は市HP参照
予約方法等	市予約システム(右図読み取り)または市コールセンターから。国・府の大規模接種の予約方法は各HP等をご確認ください。地域訪問接種の相談は、電話で保健医療センター☎625・6685までご連絡ください。	



その他(従来型等)のワクチンについて

対象者 ※1	乳幼児 (6か月～5歳未満)の方	5歳以上12歳未満の方		12歳以上で初回(1・2回目)接種が まだの方
		初回(1・2回目)接種	追加(3回目)接種	
使用ワクチン ※5	ファイザー社(乳幼児用)	ファイザー社(5～11歳用)		ファイザー社(12歳以上用)、モデルナ社、武田社(ノバボックス)の中からいずれか※3
接種券等の 発送時期	対象者の月齢が6か月になる時期を目途に順次発送予定(申請不要)。	5歳になる時期を目途に発送予定(申請不要)	2回目接種完了から5か月経過後に発送予定(申請不要)	お持ちの接種券で接種可能※4
その他	接種回数は3回。接種間隔は1回目接種から3週間後に2回目、2回目接種から8週間後に3回目を接種。接種場所・予約方法等詳細は接種券に同封のチラシや右下図読み取りからご確認ください。			

(※1) 15歳以下は予診票に保護者の署名が必要で、原則保護者の同伴が必要です。(※2) 10月下旬から順次、BA4/5対応ワクチンの使用を開始しています。予約をする際に使用ワクチンをご確認ください。(※3) 供給状況、接種時期等により、ワクチンの種類が変更される場合があります。(※4) 転入や紛失等でお手元に接種券が無い場合は、再発行申請(市コールセンター、Web申請フォーム)を行ってください。(※5) ファイザー社の乳幼児用、5～11歳用、12歳以上用はそれぞれ別の従来型ワクチン



乳幼児用



その他

武田社ワクチン(ノバボックス)の追加接種における取り扱いについて

11月8日から、4・5回目の追加接種として武田社ワクチン(ノバボックス)の使用が可能になりました。本ワクチンは従来型のワクチンであり、接種間隔は前回のワクチン接種から6か月で、18歳以上の方が対象となります。ただし、11月8日以降に3～5回目の追加接種として、武田社ワクチン(ノバボックス)を接種された場合、その後にオミクロン株対応ワクチンを含む新型コロナワクチンは接種できませんので、ご注意ください。

各施設の休館日等は市HP等でご確認ください。

☎問合先、✉メールアドレス、HP ホームページ、**保**一時保育あり(原則有料、詳細は事前にお問い合わせを)



掲載しているイベントや行事等は変更・中止等の可能性があります。開催の有無等は市 HP または **☎**・**☑**でご確認ください。また、参加の際は検温やマスクの着用をお願いする場合があります。ご理解とご協力をお願いします。

相談窓口

相談内容	問合せ先	電話番号等
接種の予約、 接種券（クーポン券）の 発行等に関する事	市コールセンター	☎ 0120・695・890（12月29日～来年1月3日除く毎日、 午前9時～午後5時） FAX 072・625・1650（聴覚や発語に障害のある方のみ）
	市新型コロナワクチン専用窓口 ※接種の予約は受け付けていません	〒567-0888 駅前四丁目7-55、福祉文化会館101 （平日・日曜日、午前8時45分～午後5時45分）
新型コロナウイルス感染症の 後遺症に関する事	発熱者 SOS （府新型コロナ受診相談センター）	☎ 06・7166・9911（24時間受付）

2 新型コロナウイルス感染症と季節性インフルエンザの 同時流行に備えた対応について

今年の冬は、新型コロナウイルス感染症と季節性インフルエンザの同時流行が起こる可能性があります。いずれに感染した場合でもできる限り重症化を防ぐため、新型コロナワクチン、季節性インフルエンザワクチン（65歳以上は無料）の接種をご検討ください。引き続き、手洗い等の手指衛生・換気・適切なマスクの着脱等基本的な感染対策をお願いします。発熱等体調不良時は、下記の流れに沿って外来受診をしてください。☎健康づくり課 ☎625・6685



詳細はこちら

●発熱等体調不良時の外来受診の流れ

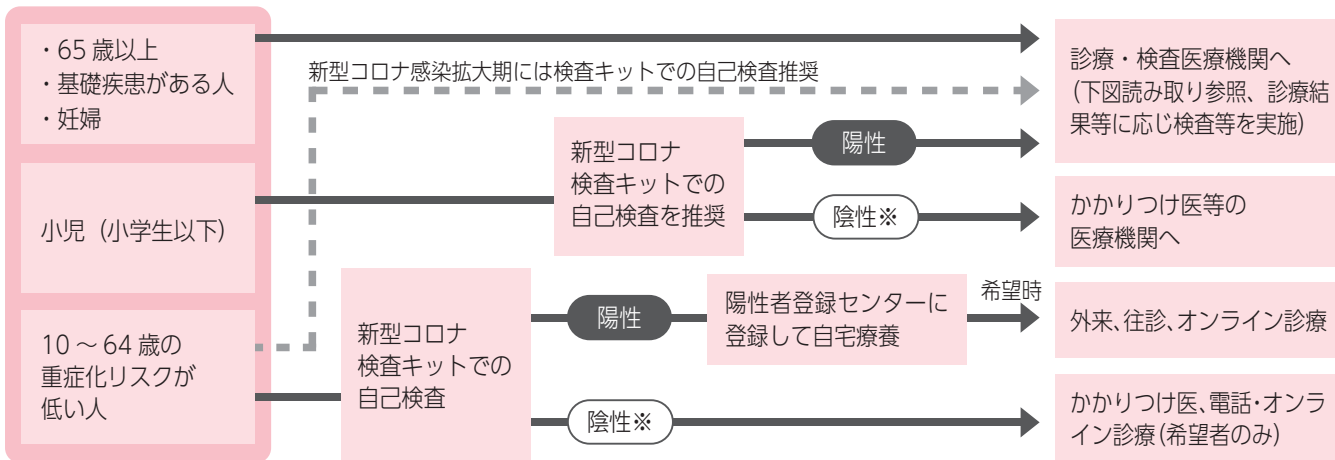

※地域の流行状況によりインフルエンザ等の可能性あり。また、コロナ陰性の結果を伝えた上で、かかりつけ医等を受診してください

相談窓口

発熱者 SOS
（府新型コロナ受診相談センター）
☎ 06・7166・9911
FAX 06・6944・7579

救急安心センターおおさか # 7119
すぐ受診すべきか、救急車を呼ぶべきか迷ったときの相談窓口
小児救急電話相談 # 8000
夜間の子どもの急病時、病院に行くべきか迷ったときの相談



詳細はこちら

3 茨木映像芸術祭の市民審査員を募集

時 来年2月19日(日)、午後1時～4時、所 市役所南館8階中会議室、
対 中学生以上の市内在住・在勤・在学者、定 12人（多数の場合抽選）、
内 市民審査賞の審査会、申 12月20日までに、右図読み取りから申込、
☎文化振興課 ☎620・1810



定員・申込などの記載がない場合は事前申込不要または当日直接会場へ。費用の記載がない場合は参加無料。

記号の見方：**時**とき、**所**ところ、**対**対象、**定**定員、**内**内容、**¥**費用・報酬など、**持**持ち物、**備**備考、**申**申込、

4 5,000円分の商品券を2,000円で **プレミアム率150%** エール茨木プレミアム付商品券を販売

問同商品券専用コールセンター
☎0120・901・525

参加登録した市内の店舗（大型店舗含むスーパー、飲食店、理美容店等）で使用できる「エール茨木プレミアム付商品券」を来年1月上旬から販売します。購入引換券は12月中旬以降に各世帯に送付する予定です。

購入 12月中旬以降（予定）に市から送付する購入引換券を来年1月9日（祝）～3月17日（金）に市内郵便局等の販売店に持参し、購入（1月9日からイオン等の市内量販店、11日から市内郵便局）
※販売が始まった直後は混み合うことが予想されますので、分散して購入するなど、混雑緩和にご協力をお願いします。なお、購入引換券を持っている人の商品券は準備しています。先着順ではありません。

使用期間 来年1月9日（祝）～3月20日（月）

対象 10月1日現在、本市に住民票のある全世帯

内容 5,000円分の商品券（1冊）を、
2,000円 で販売（1世帯2冊まで購入可）

備考 参加店舗は販売時に配布する冊子や市HPに掲載

事業者の方へ

参加店舗募集

時 12月1日（木）～来年2月28日（火）、**備** 申込後、市HPに掲載、**申** 右図読み取りから申込



5 JR茨木駅西口駅前周辺の再整備に向けた検討を進めています

市では、JR茨木駅西口駅前周辺の再整備に向けた検討を進めています。昨年には、まちづくりの方向性と将来像をビジョンとして策定し、Webアンケートの実施を通して、市民や駅利用者のニーズの把握を行いました。さらに今年は、暮らしをより良くするために駅前でどのように過ごしたいかなど参加者の皆さんと一緒に考えるワークショップを開催しました。その中でいただいた日常が豊かになるアイデアを重ね合わせ、6枚のイメージ図を作成しました。今後も、多くの人からの共感と協力を得るための取組みを進めます（全6枚のイメージ図を公表中。今後の検討過程で変更する可能性あり、詳細は右図読み取り参照）。**問**市街地新生課 ☎620・1821



参加者のアイデアを重ね合わせた駅前のイメージ図

■まちづくりの方向性と将来像

昨年に策定したビジョンでは、JR茨木駅西口駅前周辺の地域の特性を伸ばし、課題解決に向けて以下の4つの方向性を示し、将来像として「だれもが、いつでも、どこへでも、つながることができる、暮らしの質を高める対流型駅前まち空間」を掲げています。

まちづくりの方向性

更なる交通環境の向上

多様な都市機能の集積

持続性のある魅力、賑わいの創出

安全安心な駅前に向けた防災性の向上

パネル展示を開催

これまでの取組みと6枚のイメージ図を展示します。

【とき】12月12日（月）～26日（月）

【ところ】市役所南館1階ロビー



再整備検討区域

各施設の休館日等は市HP等でご確認ください。

問問合先、**☎**メールアドレス、HPホームページ、**保**一時保育あり（原則有料、詳細は事前にお問い合わせを）



掲載しているイベントや行事等は変更・中止等の可能性があります。開催の有無等は市 HP または 図・甲 でご確認ください。また、参加の際は検温やマスクの着用をお願いする場合があります。ご理解とご協力をお願いします。

6 年末年始の市の業務・施設

年末年始の市の業務、主な施設等の休館・休務日は右表のとおりです。なお、表には通常の休館・休務日も含まれます。年末年始の応急診療は 25 ページに、ごみ・し尿収集の日程は裏表紙に掲載しています。

【出生・死亡・婚姻等の戸籍届出】
休務期間中は、市役所本館地下 1 階守衛室で預かります。

【コンビニ交付】
12 月 29 日～来年 1 月 3 日は利用不可。

【水道使用開始・中止届等の窓口業務】
12 月 29 日～来年 1 月 3 日は休み。緊急の場合は、水道工事業協同組合 ☎ 626・2300 へ。

【斎場の利用受付】
年末は 12 月 31 日まで、年始は来年 1 月 3 日から市役所本館地下 1 階守衛室で受付。なお、1 月 1 日・2 日は全日、その他の日は、午後 5 時 15 分～翌日午前 8 時 45 分に、電話 ☎ 622・8121（代表）で仮受付。

- ※ 1 12 月 28 日、来年 1 月 3 日は午後 6 時まで
- ※ 2 彩都西・郡は 12 月 27 日から休館（彩都西は 26 日は受付のみ）。穂積・三島・春日・山手台コミュニティセンターは来年 1 月 5 日まで休館。右表以外の休館等は各コミュニティセンターにお問い合わせください。
- ※ 3 12 月 28 日は午後 5 時まで
- ※ 4 中条公民館のみ 12 月 27 日開館



施設名等	12 月					来年 1 月				
	27	28	29	30	31	1	2	3	4	5
	(火)	(水)	(木)	(金)	(土)	(祝)	(休)	(火)	(水)	(木)
市役所本館・南館 北辰出張所 パスポートセンター 消費生活センター 東・南・福井市民体育館 市民活動センター※ 1 各保健福祉センター 障害福祉センター シニアプラザいばらき 各多世代交流センター 保健医療センター こども健康センター こども相談室 すくすく親子教室 あけぼの学園 里山センター 教育センター 福祉文化会館 クリエイティブセンター 放置自転車保管事務所										
市民体育館 各いのち・愛・ゆめセンター 若園公園バラ園 各庭球場・運動広場 各コミュニティセンター※ 2 子育て支援総合センター 子育てすこやかセンター										
忍頂寺スポーツ公園・竜王山荘 中央図書館・富士正晴記念館※ 3 各図書館分館※ 3 各図書館分室										
文化財資料館・キリシタン遺物史料館 生涯学習センター 川端康成文学館 各市民プール ローズ WAM 各公民館※ 4 上中条青少年センター 天文観覧室（プラネタリウム） 市営葬儀・斎場（告別式場・火葬場）										
施設名等	12 月					来年 1 月				
	27	28	29	30	31	1	2	3	4	5
	(火)	(水)	(木)	(金)	(土)	(祝)	(休)	(火)	(水)	(木)

7 二十歳のつどい（旧成人祭）を開催

来年 1 月 9 日（祝）、【午前 A】午前 10 時から＝養精・西陵・平田中学校区、【午前 B】11 時 30 分から＝西・東・東雲中学校区、【午後 A】午後 1 時から＝南・三島・北・北陵中学校区、【午後 B】2 時 30 分から＝豊川・天王・太田・彩都西中学校区



ところ 立命館いばらきフューチャープラザ
グランドホール・イベントホール（中継）等

対象 平成 14 年 4 月 2 日～平成 15 年 4 月 1 日生まれの市内在住者
（12 月中旬に案内状兼お祝い状を送付、参加者は封筒を当日持参要）

動画上映を中心とした式典です。お祝い動画を市 HP で配信予定ですので、ぜひご覧ください。
図 社会教育振興課 ☎ 622・5180

8 いばらき冬あそび

問いばらキイルミフェスタ実行委員会 ☎ 646・9761

いばらキイルミフェスタ灯

とき 12月2日(金)～来年1月22日(日)
午後5時～午前0時
※点灯時間はスポットにより異なります

ところ JR 茨木駅前、阪急茨木市駅前、岩倉公園、阪急・大阪モノレール南茨木駅前、一部商店会、飲食店等

内容 イルミネーションで茨木の冬のまちを彩る、イルミスタンプラリー等



同フェスタ HP

関連イベント

光物園ギャラリー

時 12月24日(土)、正午～午後6時、25日(日)、午前10時～午後6時、26日(月)、午前10時～午後5時、**所** ローズWAM404・405、**内** 児童等作成の光る仕掛け作品の展示、**備** 混雑時、入場制限あり

いばらキロカボア

とき 来年1月14日(土)～2月4日(土)
※営業時間は各店舗により異なります

ところ 市内参加店舗 (ロカボア HP に掲載)

内容 ・地元の食材を味わう
参加店舗に足を運び、地元産のメニューを購入

・食数スタンプラリー
LINE 公式アカウントのショッピングカードでスタンプを集め、抽選に応募。集めたスタンプ数に応じて賞品をプレゼント

・店舗コンプリートクイズ
LINE 公式アカウントからのクイズに答えると抽選で賞品をプレゼント



ロカボア HP

9 青少年野外活動センターでドラマ撮影が行われました

多くの皆様のご協力のもと、テレビドラマ「コンビニ★ヒーローズ」の撮影が青少年野外活動センターで行われました。「コンビニ★ヒーローズ」は、常連客の微妙な心の揺らぎを見抜くという特殊能力を持つ紅アカリ（横田真悠さん）らコンビニ店員がお客さんの悩みを解決するために、街のヒーローとして立ち上がる爽快物語です。問まち魅力発信課 ☎ 620・1602

テレビドラマ「コンビニ★ヒーローズ」 (カンテレ、BS フジ)

【放送予定】 12月13日(火)、午前0時25分～0時55分(30分)
【出演】 横田真悠さん、尾崎匠海さん、ちゅうえいさん (流れ星☆)、佐伯大地さん、横内亜弓さんほか



ロケーション撮影協力施設等を募集

市では、テレビドラマ等のロケーション撮影を誘致できるよう、ロケ地としてご協力いただける市内の施設(事務所・病院・店舗・工場・アパート等)を募集しています。申込方法等詳細は右図読み取りをご覧ください。ご応募お待ちしております。



【昨年度の撮影実績】

堀廣旭堂 (WEB MOVIE)、青少年野外活動センター (テレビドラマ)、東小学校 (テレビCM)、ペットシッター&ホテル「和音のシッポ」(スチール写真撮影) ほか

各施設の休館日等は市 HP 等でご確認ください。

問問合先、✉ メールアドレス、HP ホームページ、**保**一時保育あり (原則有料、詳細は事前にお問い合わせを)

介護保険料の滞納にご注意を

災害等の特別な事情がある場合を除き、介護保険料を1年以上滞納すると介護サービスの利用料がいったん全額利用者負担となり、2年以上滞納すると利用者負担が1割から3割に上がるなどの給付制限があります。納め忘れに注意しましょう。☎長寿介護課 620・1639

介護マークのご活用を

介護する人が介護中であることを周囲に理解してもらうためのマークです。認知症等の人を介護する場合に、公共のトイレ、診察に付き添うときや、男性介護者が女性用下着を購入するとき、周囲から誤解や偏見を持たれることがないように、地域における支え合いを促進するために作成されました。必要な場合は市HPから印刷してご活用ください。☎長寿介護課 620・1639



生活保護制度の相談

生活保護は、病気やケガ、働き手を失うなどさまざまな事情で生活に困っている人に、最低限度の生活を保障して自立を支援する制度です。本人が家

族が直接、生活福祉課に相談するか、地区の民生委員等に相談し同課へ連絡することもできます。生活保護の申請は国民の権利です。ためらわずにご相談ください。☎同課 620・1635

福祉タクシー料金を助成

① 次のいずれかに該当し、入院や施設等（有料老人ホーム・サービス付高齢者住宅を除く）に入所していない人で、② おおむね65歳以上で要介護1～5の市民税非課税または生活保護受給者、③ 身体障害者手帳（下肢、体幹、視覚、内部障害のいずれか）1・2級所持者、療育手帳A判定・精神障害者保健福祉手帳1級所持者（所得制限あり）、④ 1枚あたり上限500円が助成されるタクシー利用券を1か月当たり4枚、申請月から当該年度分を一括交付、1乗車当たりの乗車料金が千円未満の場合1枚、千円以上の場合2枚使用可、⑤ ②両方の助成は不可、☎①長寿介護課 620・1637、②障害福祉課 620・1636

12月3日～9日は障害者週間

同週間は、障害者福祉への関心と理解を深め、障害者が社会、文化等の活動に積極的に参加する意欲を高めるために定められています。

障害者の手づくり作品展スペシャル

12月5日(月)～9日(金)、午前9時～午後5時(9日、販売は午後3時まで、

展示は4時まで)、☎市役所本館東・南館玄関ロビー、☎市内障害福祉サービス等事業所に通う障害者の作品展示、お菓子や製品等の販売、☎障害福祉課 620・1636

ヘルプマークを知っていますか

外見からはわからない援助や配慮を必要としている人が、周囲に配慮を必要としていることを知ってもらえるよう、作成されたマークです。このマークを見かけたら、電車内で席をゆずる、困っていたら声をかける等、思いやりのある行動をお願いします。ヘルプマークは、障害福祉課と障害福祉センターで配付しています。

☎義足等を使用している人、内部障害や難病の人等、援助や配慮を必要としている人（障害種別・等級、病名等による条件なし）、☎同課 620・1636



ヘルプマーク

市障害者地域自立支援協議会全体会を開催

12月20日(火)、午後1時30分～3時30分、☎市役所南館10階大会議室、☎先着10人、☎備手話・点字等が必要な人は事前連絡要、☎12月9日、午後5時までに、☎下図読み取りから申込みまたは、☎電話、☎ファックスで、☎福



社総合相談課 ☎655・2758、☎FAX 620・1720

歳末たすけあい募金にご協力を

この募金は、児童養護施設の児童等への支援や地区の歳末福祉活動への助成金等として配分します。ご理解ご協力をお願いします。☎12月23日までの平日に、直接、市社会福祉協議会 ☎627・0033

12月10日～16日は

北朝鮮人権侵害問題啓発週間

拉致問題をはじめとする北朝鮮当局による人権侵害問題への関心と認識を深めましょう。☎人権・男女共生課 ☎622・6613

男女共同参画推進審議会を開催

12月20日(火)、午後1時30分～3時、☎市役所本館5階第2会議室、☎Zoom配信、☎定各先着5人、☎甲下図読み取りから申込、☎人権・男女共生課 ☎620・1640



健康保険・年金

保険料の納め忘れはありませんか 国民年金保険料を滞納すると、万一のときの障害・遺族基礎年金、さらには老後の老齢基礎年金を受給できなく



イベントや行事等は変更・中止等の可能性があります。開催の有無等は市・各主催団体 HP または **問**・**申** でご確認ください。また、参加の際は検温やマスクの着用をお願いする場合があります。ご理解とご協力をお願いします。

なる場合があります。納め忘れがある人は、早急に納めてください。納付書を紛失した人や未納月分の確認は、基礎年金番号を確かめてから年金事務所へお問い合わせください。なお、経済的な理由で納付が困難なときは、申請により免除・猶与される制度があります。**問**吹田年金事務所 **☎**06・6821・2401

年金生活者支援給付金制度のご利用を

9月頃に日本年金機構から郵送された同給付金の請求ハガキ等を受けとった人は、早急に請求ハガキを郵送してください。来年1月4日(必着)までに同機構に届かない場合、請求した月の翌月分からの支給になりますので、ご注意ください。**問**給付金専用ナビダイヤル **☎**0570・05・4092、IP 電話は **☎**03・5539・2216

予約年金相談のご利用を

時12月13日(火)、午前10時～正午・午後1時～4時、1人15分間、**所**保険年金課、**定**先着15人、**内**吹田年金事務所相談員による年金記録や受給に関する相談(共済年金除く各種年金)、**持**年金手帳、基礎年金番号通知書、厚生年金被保険者証、年金証書、身分証(顔写真付き以外は2点必要、職歴メモ等(本人以外の場合は指定様式の委任状))、**申**12月1日、午前9時から、電

話で同課(年金) **☎**620・1632

障害年金予約相談のご利用を

時12月5日(月)・14日(水)・23日(金)、午前9時30分～午後0時20分・午後1時30分～4時20分、**所**保険年金課、**定**各日先着6人、**内**社会保険労務士による障害基礎年金受給手続に関する相談(障害厚生年金除く)、**持**年金手帳、基礎年金番号通知書、厚生年金被保険者証、年金証書、医療機関受診等に関するメモ、身分証等(本人以外の場合は委任状)、**申**右図読み取りから申込または、電話で同課(年金) **☎**620・1632



税金

市税の納付は、便利・安全・確実な口座振替のご利用を

新規に口座振替を希望する人は、取

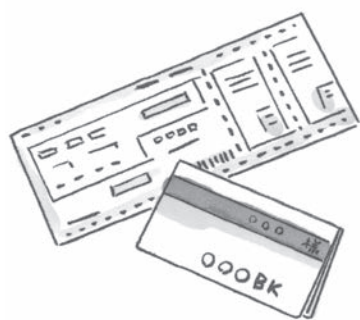

扱金融機関または収納課で申込手続きをしてください。

対市・府民税(普通徴収分、給与大引き納付となる特別徴収分は除く)、固定資産税・都市計画税、軽自動車税、**持**預(貯)金通帳、通帳届出印鑑、市税納税通知書または領収証書、**備**申込用紙は、同課に設置(電話で取り寄せ可)、**問**同課 **☎**620・1616

一定要件の住宅改修に伴い固定資産税を減額

一定要件の住宅改修を施した場合、申告により翌年度分の固定資産税が減額されます(該当家屋分のみ、土地分・都市計画税には適用せず)。

〔住宅熱損失防止等(省エネ)改修〕

対平成26年4月1日以前から所在する床面積50～280㎡の住宅(賃貸住宅除く)で、自己負担額60万円超(③を含む場合は①②合計50万円超)の改修工事、**内**①窓の断熱改修(必須)、②床、天井、壁の断熱改修工事、③太陽光発電装置、高効率空調機・給湯器等の設置を施し、現行の省エネ基準に適合する工事、**¥**120㎡相当部分までの3分の1(長期優良住宅の認定を受けた場合は3分の2)を減額、**備**1戸につき1度限り、**高**高齢者等居住改修(バリアフリー改修)**対**新築後10年以上経過し、①65歳以上、②介護保険法の要介護・要支援認定を受けている人、③障害者認定を受けている人のいずれかに

該当する人が居住する床面積50～280㎡の住宅(賃貸住宅除く)で、自己負担額50万円超の改修工事、**内**廊下の拡張、階段の勾配緩和、浴室・便所の改良、手すりの取り付け、床の段差解消、引戸への取り替え、床表面の滑り止め化等、**¥**100㎡相当部分までの3分の1を減額、**備**1戸につき1度限り、**住**宅耐震改修**対**昭和57年1月1日以前から所在する住宅(店舗・事務所・倉

夜間・休日窓口を開設 ～国民健康保険料、市税・清掃手数料～

国民健康保険料、市税・清掃手数料を納めていない人は、至急、最寄りの金融機関で納めてください。また、平日に銀行へ行くことができない人や納付相談のある人のために、夜間・休日窓口を開設しますので、ご利用ください。**時**【夜間】12月20日(火)～22日(木)・26日(月)、午後8時まで、【休日】25日(日)、午前9時～午後5時、**所**①国民健康保険料=市役所本館1階7番窓口、②市税・清掃手数料=市役所2階13番窓口、**備**夜間と休日は、本館東玄関横の地下通用品から入り、守衛室に声をかけてください。**問**①保険年金課(徴収) **☎**620・1631、②収納課 **☎**620・1616

各施設の休館日等は市 HP 等でご確認ください。

問問合先、**✉**メールアドレス、HP ホームページ、**保**一時保育あり(原則有料、詳細は事前にお問い合わせを)

庫・工場除く)で、工事費用50万円超の現行耐震基準に適合する耐震改修、**¥120㎡**相当部分までの2分の1(長期優良住宅の認定を受けた場合は3分の2)を減額、**申**工事完了3か月以内に、必要書類(市HPからダウンロード)を資産税課 ☎620・1615

税込確保重点月間

府では、12月を税込確保重点月間と定め、納期内に納税した人との税の公平性を確保するため、府内市町村と連携し、滞納者に徹底した催告や財産の差押え等を行います。**問**三島府税事務所 ☎627・1121

消費税インボイス制度説明会を開催

時12月7日(水)・21日(水)、午後1時30分〜2時30分、**所**茨木税務署(上中条一丁目9-21)、**備**別日程は大阪国税局HPをご確認ください。**申**各開催日の2日前までに、電話で同税務署 ☎623・1131

今月の納付(来年1月4日(水)まで)

- 介護保険料普通徴収第9期分
- 固定資産税・都市計画税第4期分
- 国民健康保険料普通徴収第7期分
- 後期高齢者医療保険料普通徴収第6期分

教育・子ども

教育委員会定例会の開催

時12月16日(金)、午後3時から、**所**市役所南館6階会議室、**備**一部非公開の場合あり、**問**教育政策課 ☎620・1680

企業主導型保育事業所における休日保育の利用料を補助

対市内在住の児童で、保護者が就労等により休日の保育が困難であるため、企業主導型保育事業所の預かりサービスを利用した人、**¥1人**当たり1日4千円、**備**利用要件等詳細は市HP参照、**申**郵送または直接、〒567-8505 保育幼稚園事業課 ☎620・1638



こども育成支援会議の市民委員を募集

時来年4月1日から2年間、年6〜10回程度、**対**①20歳以上の市内在住・在勤者(国・地方公共団体の議員・職員

子育て世帯生活支援特別給付金の申請はお早めに

対次のいずれかに該当する人、①今年4月分の児童扶養手当の支給を受けているひとり親世帯、②公的年金等を受けていることにより今年4月分の児童扶養手当の支給を受けていないひとり親世帯(児童扶養手当に係る所得制限限度額を下回る人に限る)、③今年4月分の児童扶養手当の支給を受けていないが、新型コロナウイルス感染症の影響を受けて家計が急変し、収入が児童扶養手当の対象となる水準に下がったひとり親世帯、④今年4月分の児童手当または特別児童扶養手当の支給を受けている人で、今年度分の住民税均等割が非課税、⑤今年3月31日時点で18歳未満(障害児は20歳未満)の児童の養育者であり、今年度分の住民税均等割が非課税、⑥今年3月31日時点で18歳未満(障害児は20歳未満)の児童の養育者であり、新型コロナウイルス感染症の影響を受けて家計が急変し、今年度分の住民税均等割が非課税者と同様の事情にあると認められる、**¥**児童1人当たり一律5万円、**備**振込予定日は申請書提出日から約1か月後、申込方法等詳細は右下図読み取り参照、**申**①申請不要、②〜⑥申請書等(こども政策課・福祉文化会館2階で配付、市HPからダウンロード可)、④は今年6月20日時点で非課税の確認が取れた人のみ申請不要)、申請者・請求者の本人確認書類(写)、受取口座を確認できる書類(写)等を、12月23日、午後5時までに、原則直接、福祉文化会館2階(12月26日以降はこども政策課で来年2月28日まで受付)、**問**同給付金コールセンター ☎655・0160(12月23日まで、平日、午前9時〜午後5時、12月26日以降はこども政策課 ☎620・1625)



等除く)、②①に該当し、就学後〜18歳未満の子どもの保護者、③①に該当し、放課後児童健全育成事業(学童保育)を利用している児童の保護者、**定**各1人、**内**計画の策定、子ども・子育てに関する取組みや計画等進行管理の審議、**¥**日額9千円、**申**12月21日(消印有効)までに、下図読み取りから**申**込または、**申**込書(市



学習室の冬休み夜間利用を

時来年1月4日(水)〜7日(土)、午後6時〜9時、**所**福井多世代交流センター、**対**市内在住・在学の中学・高校生、HPからダウンロード)・小論文・本人確認書類(写)を、郵送、メール、直接、〒567-8505 こども政策課 ☎620・1625、✉ kodomosesaku@city.ibaraki.jp



イベントや行事等は変更・中止等の可能性があります。開催の有無等は市・各主催団体 HP または 問・申 でご確認ください。また、参加の際は検温やマスクの着用をお願いする場合があります。ご理解とご協力をお願いします。

【備
利用登録要、問同センター ☎ 643・1300
余っている食料品の提供を

未利用食材を集め、生活に困っている親子に届けるフードパントリーを実施しています。企業や家庭で余っている食料品の持参にご協力をお願いします。

時 12月11日(日)・21日(水)、来年1月8日(日)・25日(水)、2月12日(日)・22日(水)、午前9時30分～11時30分、所 ローズWAMフムカフェ、備 受け取りの申込等詳細はフードパントリー茨木HP参照、問 フードパントリー茨木宮野 ☎ 080・47557581

まちづくり

提案公募型公益活動支援事業評価委員会の委員を募集

時 来年2月の委嘱日から2年間、対 2月1日現在、18歳以上の市内在住・在勤・在学者（本市の審議会等委員を3機関以上兼職している人、国・地方公共団体の議員、職員除く）、定 1人、内 提案公募型補助金を評価するための審議、日 額 9千円、申 来年1月10日～31日に、下図読み取りから申込または、申込書（市民協働推進課で配付、市HPからダウンロード可能）



ンロード可）と小論文を、本人が直接同課 ☎ 620・1604

チャレンジいばらき補助金を交付

市では、市民等が自主的・自発的に行う公益的な事業に対し、補助金を交付します。今年度の補助対象事業は市HPで紹介しています。

対 ①人権意識の向上や男女共同参画社会の実現につながる取組み等に関する事業、②市民の体力向上と親睦を深めるためのスポーツに関する事業、③補助対象団体が自由な発想で提案する事業、④補助対象団体が多様な主体と連携して提案する事業、備 審査あり。補助金額等は募集要領参照。各テーマの募集要領・申請書類は、12月26日から①人権・男女共生課、②スポーツ推進課、③④市民協働推進課と市民活動センターで配付（左下図読み取りからダウンロード可）、申 来年1月10日～2月28日に、各担当課 ① ☎ 622・6613、② ☎ 620・1608、③④ ☎ 620・1604



パブリックコメントを実施

【市地域防災計画（案）】内市の災害予防対策、応急復旧対策の大綱を定める地域防災計画、備 資料は12月21日から、市HPからダウンロード可、危機管理課、情報ルーム、各図書館では閲覧のみ可、提出意見等に対する市の考え

市の補助制度利用店を紹介

破天荒きょうちゃん
春日一丁目8-2
☎ 646・8459
7:30～15:00
月曜日、日曜日休み
駐車場なし



身体の中から元気になる喜びを提供

JR 茨木駅すぐそばの春日商店街の一角に、昨年11月にオープンした鮮魚や野菜、惣菜、調味料を販売するお店です。店名の由来は、今まで誰もなし得なかったことをするという意味の「破天荒」と、店主の中笠さんのニックネームをかけ合わせたものです。

乾燥肌に悩んでいた母親がよもぎオイルを使うとすぐに治ったことをきっかけに、「自然素材」に魅了された中笠さん。1人でも多くの人に自然本来の味を楽しみつつ、健康で元気な身体づくりをしてほしいとの思いでお店を開業しました。中央卸売市場での勤務経験もあったことから、お造りなどの鮮魚をはじめ、産地直送で農薬未使用の野菜、それらを使って作る惣菜のほか、自家製のよもぎオイルなど、販売する品数は盛りだくさんです。惣菜は毎日違うメニューを用意しているので、何度行っても新たな楽しみを発見できます。

中笠さんは「長く健康でいるには食生活が大切。無添加無農薬の食材は栄養価が高くて自然農法特有の甘みがあります。身体の中から元気になる喜びをぜひ感じてほしい」と話します。パワフルで気さくな店主が、あなたの来店をお待ちしています。



店主 中笠京子さん

各施設の休館日等は市HP等でご確認ください。

問 問合先、☒ メールアドレス、HP ホームページ、☒ 一時保育あり（原則有料、詳細は事前にお問い合わせを）

悪質業者にご注意ください

チラシ・広告の甘い言葉での勧誘や、市からと称して検査や修繕を口実に家庭を訪問し、宅内の下水道や下水ますの清掃・修理、浄水器の販売、水質検査、家庭内の水道管洗浄等を行い、高額な代金を請求する悪質な業者による

悪質業者にご注意ください

いばらき和牛倶楽部（春日二丁目3-3-104）で新たなダムカレーが誕生しました。ダムカレーは、今回の店舗を加え、市内11店舗で販売しています。

備ダムカレーカード付き、他提供店舗等詳細は市HP参照、提供店舗も随時募集、**☎** 620・16009



新たな安威川ダムカレーが誕生

方は後日公表（住所・氏名等の個人情報非公開）、提出意見への個別回答、匿名または電話による意見の受付は行いません。**☎** 12月21日～来年1月18日（消印有効）に、市HPから申込、または意見書（様式自由、メールの場合はテキストファイル、どの項目の何についての意見を明確に）を、メール・ファックス・郵送（住所・氏名・連絡先を記入）、直接、〒567-8505 同課 **☎** 620・1617、**☎** 624・9249、**✉** kikikani@city.ibaraki.lg.jp

歳末消防特別警戒を実施

12月15日～31日に、消防本部（署）と消防団が消防車両による巡回等を行う、歳末消防特別警戒を実施します。年の瀬を迎え、火を使う機会が多くなりますが、「火の用心」を心がけ、火対策にご協力をお願いします。**☎** 622・6957

ストーブの取り扱いにご注意

ストーブによる火災を防ぐため、次のことに注意しましょう。▼近くに紙や衣類等燃えやすいものを置かない、▼近くでスプレー缶・アルコール消毒液等引火の危険性があるものを使用しない、▼カーテン・感染防止用ビニールシート等から離す、▼近くに洗濯物等を干さない、▼給油は火を消してから行う、▼カートリッジタンクのふたは確実に閉める、▼火をつけたまま移動させない。**☎** 予防課 **☎** 622・6950

災害見舞金を支給

災害（交通事故含む）発生時に、本市に住民登録があり、災害により死亡または傷害を受けた人、災害により現

ブロック塀等の撤去費用の補助申請を受け

に居住している家屋が、全壊・半壊（全焼・半焼）した世帯または床上浸水した世帯、**¥**死亡10万円、全壊（全焼）15万円、半壊（半焼）3万円、床上浸水2万円、治療3月以上（入院・通院の合計実日数が90日以上）の傷害13万円、**持**住民票（写）、罹災証明書、交通事故証明書、医師の診断書、その他必要と認められるもの、**申**事故発生または、罹災・死亡した日から1年以内に、危機管理課 **☎** 620・1617

府河川防災情報のHPがリニューアル

洪水等の河川防災情報を提供するHPを12月1日にリニューアルします。河川の水位や、大雨時の避難に関する情報等が、同一画面上で分かりやすく一目で確認できます。左下

図読み取りからご覧ください。**☎** 620・6944・7592



環境

みなんで良好な生活環境を守りましょう

良好な生活環境を守るため、次のことに注意しましょう。①路上喫煙をしない、②ポイ捨てをしない、③犬のフンを放置しない、④野良猫等に置き餌をやみだりにエサを与えない。**☎** ①③④市民生活相談課 **☎** 620・1603、②資源循環課 **☎** 620・1814

小型家電のリサイクルにご協力を

小型家電は次の方法で廃棄してください。「リネットジャパンリサイクル（株）の宅配回収」400品目以上が対象（パソコン本体を含む場合は無料）、詳細はリネットジャパンリサイクル（株）HPをご覧ください。「拠点回収」生涯学習センター、中条・庄栄・水尾図書館、福井市民体育館、市役所本館地下1階に設置の専用回収ボックスの投入口（35cm×20cm）に入る家電品全般が対象、（以下共通）**個**個人情報が含まれる製品は事前に削除、家電リサイクル法対象品目（テレビ、エアコン、洗濯機・衣類乾燥機、冷蔵庫・冷凍庫）と事業所から排出されるものは不可、前記の回収利用が難しい場合は、従来どおり市の普通ごみまたは粗大ごみの収集を利用（パソコン不可）、**☎** 資源循環課 **☎** 620・1814



イベントや行事等は変更・中止等の可能性があります。開催の有無等は市・各主催団体 HP または **☎**・**📍** でご確認ください。また、参加の際は検温やマスクの着用をお願いする場合があります。ご理解とご協力をお願いします。

冬も COOL CHOICE 賢い選択で地球温暖化対策と家計節約の両立を

市では COOL CHOICE (賢い選択) を推進し地球温暖化を防止するため、冬季は室温を 20℃ に設定することを推奨しています。皆さんも、重ね着等で暖房を必要最小限にしたり、買い替えの際は省エネルギー型の製品を選んだりするなど、日常のさまざまな場面で「賢い選択」をして、環境への意識を

ええやん茨木！お買い物で応援キャンペーン 今月（第3弾）は「① auPAY と ② 楽天ペイ」

時 12月1日(木)～31日(出)、**📍【対象店舗】** ①②のキャンペーンチラシを掲載している市内店舗 (①②のアプリで検索可能)、**👉【還元率】** 決済金額の最大 20%、**👉【還元上限額】** 一決済事業者あたり 3,000 円相当 / 回 および期間、**👉【ポイント付与や支払い方法等】** は一定の条件あり、詳細は①②の HP 参照、一部商品では利用不可の場合あり、同キャンペーン概要は市 HP 参照、**📍① auPAY** コールセンター **☎0120・901・852**、**📍② 右図読み取り**



心がけから行動へ移し、よりよい環境を守る一歩を進めましょう。**📍環境政策課 ☎620・1644**

業務用エアコン・冷凍冷蔵機器の廃棄にはフロン類の回収が必要

業務用エアコン等を捨てる際には、フロン排出抑制法に基づき、フロン類充填回収業者にフロン類の回収を依頼してください。フロン類の未回収には、50万円以下の罰金が科せられます。**📍閩府産業廃棄物指導課 ☎06・6210・9570**

商工・消費生活

市内で創業する人を支援

市では、市内で創業する人や事業を拡大する人に対して専門家によるアドバイスを行うとともに、①法人設立に要する費用の一部、②改装工事費の一部 (上限50万円)・テナント賃借料の一部 (上限月5万円) を6か月間 (商店街や中心市街地で小売業・飲食店を創業する場合は12か月) 補助する制度を設けています。希望者は、必ず事前にご相談ください。そのほか、創業関連融資を受ける場合には、利子または信用保証料の補助制度を利用することができます。

👉【営利を目的に、①市内で初めて事業を立ち上げる人、②事業を始めて5年

未満の個人・法人・法人化する個人事業主 (事業用に初めて取得・賃貸する物件)、**👉【工事着手前 (事業着手前) に手続き要、📍閩商工労政課 ☎620・1620**

産業情報サイト「あい・きゃっち」のご利用を

市内の登録事業所 (企業やお店) を紹介するサイト「あい・きゃっち」を開発しています。ビジネスやショッピングの情報が満載ですので、ぜひ一度ご覧ください。登録を希望する事業所は、同サイトから申し込んでください。**📍閩商工労政課 ☎620・1620**

大阪労働局総合労働相談ダイヤルのご利用を

📍平日、午前9時～午後5時 (火曜日は午後6時まで)、**👉【内解雇、労働条件、ハラスメント等の相談、📍同ダイヤル ☎0120・939・009 (携帯電話・IP電話等不可) または ☎06・7660・0072**

府労働相談センターのご利用を

📍平日、午前9時～午後0時15分、午後1時～6時 (木曜日は午後8時まで)、**📍【所】** エル・おおさか南館 (大阪市中央区石町二丁目5-3)、**👉【備】** 出張相談は豊能・泉北・南河内府民センターで実施 (前日までに要予約)、**📍閩府労働相談センター ☎06・**

消費生活だより

困り事は、気軽に相談ください。**📍消費生活センター ☎624・1999**

点検商法にご注意を

【事例】 近所で工事をしているという業者の訪問があり、「雨どいが詰まっているので、無料で掃除しましょうか。ついでに屋根も見ておきますね」と言われたのでお願いした。掃除後、屋根瓦が浮いている写真を見せられて修理が必要と言われ、約80万円の契約をした。後日、別の業者に見てもらうと屋根にくぎを抜いたような傷があると言われた。



【回答】 突然訪問してきた業者に安易に点検させてはいけません。また、点検後に修理を勧められても決してその場では契約せず、専門家への確認や複数の業者から見積もりを取るようにならしてください。工事後でもクーリング・オフができる場合があります。困ったときは相談しましょう。

各施設の休館日等は市 HP 等でご確認ください。

📍 問合先、**📧** メールアドレス、HP ホームページ、**📅** 保一時保育あり (原則有料、詳細は事前にお問い合わせを)

頑張る市内企業

紹介編 vol.103

(株)オゾ化学技研 (郡四丁目)



湿気トラブルから製品や原料を守る乾燥剤を製造

同社は平成12年(2000年)に創業し、令和2年(2020年)に本社・工場社屋を新設移転した天然系型強力乾燥剤のメーカーです。

海水中のミネラルを特殊処理した今までにない天然素材の不燃吸湿乾燥剤を開発する同社。品質工程管理を徹底して100%国内工場で製造しています。安全安心を追求した同社の製品は国内外で使用されており、サビ・カビ・結露といった湿気トラブルなどを防ぐため、工業製品・精密機器・薬品・食品等のさまざまな分野で取り入れられています。

土川社長は「製品ロスの解消に加えて環境問題の観点からもユーザーに貢献できるよう今後も取り組みます」と話しました。

☎ 620・1620

求人

6946・2600

- ① スクールカウンセラー・
- ② スクールソーシャルワーカー

時 来年4月1日(土)〜再来年3月31日
 (日)、週4日(1日7時間15分、曜日は
 応相談)、**所**市立小・中学校、**対**①臨
 床心理士または学校心理士、②社会福
 祉士または精神保健福祉士(いずれも

取得見込み含む)、**定**各若干名、**内**小・
 中学生、保護者の①心理的・②福祉的
 支援、**月**月額22万3752円、期末手
 当(年2回各12月分)、通勤費・各種
 保険制度あり、**申**12月15日までに、学
 校教育推進課 ☎ 620・1683

小・中学校の医療介助員

時 来年4月1日(土)から、平日、午前8
 時15分〜午後4時15分、**所**医療的ケア
 を要する児童・生徒が在籍する市立小・
 中学校、**対**看護師(准看護師) 資格所

有者、**定**若干名、**内**医療的ケア児への
 医療行為と支援学級在籍児童生徒の介
 助、**月**月額24万1205円、期末手当
 (年2回各12月分)、通勤費・各種保険
 制度あり、**申**電話連絡後、履歴書を直
 接、学校教育推進課 ☎ 620・1683

学童保育指導員

(正規職員・任期付短時間勤務)

時 **試験日** 12月10日(土)
 から、**対**市HP参照、**備**採
 用時期は来年4月以降予
 定、募集要項は、人事課



で配付(市HPからダウンロード可)、
申12月19日までに、右下図読み取りか
 ら申込、**問**同課 ☎ 620・1601

市立小・中学校の講師登録者

対小・中学校の教諭、養護
 教諭、栄養教諭または栄養
 士の免許取得者(取得見込
 み含む)、**内**市立小・中学
 校の教員に欠員等が生じた場合、登録
 者の中から常勤または非常勤で任用、
月(例)常勤講師大卒月給24万千円(経
 歴等加算あり)、**備**教員免許更新制の
 解消により、教員免許の有効期限を過
 ぎていても勤務可、詳細は市HP参照、
申右下図読み取りから登録または、履
 歴書を直接、教職員課 ☎ 620・1823



学校調理員(会計年度任用職員)

時 午前8時30分〜午後4時30分、教育

政策課が指示する日(不定期勤務)、
所市立小学校、**月**月額1088円、**申**
 履歴書を直接、**問**課 ☎ 620・1680

その他

5日から市議会定例会

12月定例会を、12月5日、午前10時
 から開会します。本会議・委員会の傍
 聴は、マスクの着用等感染防止対策に
 ご協力をお願いします。なお、本会議
 はインターネット中継も行っていま
 す。審議日程等詳細は市議会HPをご覧
 ください。**問**議事課 ☎ 620・1671

Aマイナンバーカードの出張申請・ Bマイナポイントサポートを実施

時 ①12月7日(水)・12日(月)、②8日(木)・
 9日(金)、③13日(火)・14日(水)、④19日(月)・
 21日(水)、⑤22日(木)・23日(金)、午前10時
 午後4時、**所**①大池・②東奈良・③
 玉櫛・④三島・⑤山手台コミュニテイ
 センター、**対**A初めてマイナンバー
 カードを作成する人、Bマイナンバー
 カード所持者、**内**Aマイナンバーカー
 ド交付申請書の記入補助、申請用の顔
 写真撮影、Bマイナポイントの予約・
 申込手続きのサポート、**持**A通知カ
 ードまたは個人番号通知書、身分証等本
 人確認書類(2点以上)、持っている
 人は住民基本台帳カード、15歳未満ま
 たは成年被後見人は法定代理人の同伴



イベントや行事等は変更・中止等の可能性があります。開催の有無等は市・各主催団体 HP または **☎**・**📍** でご確認ください。また、参加の際は検温やマスクの着用をお願いする場合があります。ご理解とご協力をお願いします。

と本人確認書類も必要、**📍** マイナンバーカード、数字4ケタのパスワード、決済サービスID・セキュリティコード、公金受取口座登録の希望者は通帳等本人名義の口座情報がかかるもの、**📍** 自動車での来場不可、**📍** 12月1日から、電話で市マイナンバーカードコールセンター **☎** 655・0162

施設利用できません

市の行事等に利用するため、次の日時の施設利用はご遠慮ください。なお、福祉文化会館・フリエイトセンターの来年1月抽選分と生涯学習センター・ローズWAMの来年7月抽選分の申込受付は12月20日～31日に行います。**📍** 福祉文化会館 文化ホール 再来年1月1日～3日 終日、1月14日・21日 午後1時～5時、**📍** フリエイトセンター センターホール 再来年1月1日～31日 終日、**📍** 多目的ホール 来年7月1日・14日～16日・21日・22日・29日・30日 終日、7月12日・26日 午前9時～午後5時、**📍** 生涯学習センター (火曜日休み) きらめきホール 来年7月6日・13日・20日・27日 午後0時30分～9時30分、7月1日・26日 終日、7月5日・12日・19日 午後6時30分～9時30分、**📍** ローズWAM (火曜日休み) ワムホール 来年7月1日・2日・8日・9日 午後0時30分～6時、7月20日 午前9時～午後6時、7月28日～31日 終日

安心して低価格な市営葬儀のご利用を

📍 死亡者または喪主が本市に住民登録をしている人、**📍** 左表のとおり(死亡者が本市に住民登録をしていなかった場合、使用料は2倍)、**📍** 備別途宗教者へのお礼、供花、会葬者へのお礼の品、食事等の料金が必要、**📍** 市民課 **☎** 620・1645

項目	金額(円)	内訳(円)		
		会場使用料	納棺・葬祭用品	祭壇飾り葬儀進行
第1 告別式場 (席数 45) 控室 1 室 (約 30 人程度)	119,880	38,000		23,500
第2 告別式場 (席数 120) 控室 4 室 (約 60 人程度)	200,280	102,400		39,500
第3 告別式場 (席数 50) 控室 3 室 (約 50 人程度)	134,680	52,800	27,500	23,500
第3 告別式場 (席数 80) 控室 3 室 (約 50 人程度)	150,480	68,600		23,500
第5 告別式場 (席数 18) 控室 1 室 (約 14 人程度)	104,380	22,500		23,500

火葬代 19,000円
霊柩車 11,880円

※希望者には、霊安室 (1 室) あり (1 日あたり 3,000 円)

令和5・6年度市・水道部への入札参加資格手続を

市と水道部が発注する建設工事関係



(測量・建設コンサルタント等を含む)、物品関係(建設工事除く委託業務を含む)の取引を希望する人は、電子申請後、入札参加資格審査申請書を提出してください。また、すでに登録している市内業者も、更新手続が必要です。**📍** [申請書配付] 12月15日までに、市HPからダウンロード、**📍** [受付期間] 12月1日～15日(消印有効)、**📍** [登録有効期間] 来年4月1日～令和7年3月31日、**📍** [電子申請後、書留等配送状況が確認できる方法で、〒567-8505 契約検査課(持参による受付不可)、**📍** 同課 **☎** 620・1613、水道部総務課 **☎** 620・1690

香川県小豆島町・大分県竹田市宿泊施設利用補助は10日前までに申請を

姉妹都市・小豆島町と歴史文化姉妹都市・竹田市との交流促進を図るため、指定宿泊施設を利用する市民に対し、宿泊費用の一部を補助しています。**📍** 所指定宿泊施設(市HPまたは文化振興課設置のチラシ参照)、**📍** 補助額 小豆島町 中学生以上1泊2千円、小学生1泊1500円、竹田市 中学生以上1泊5千円、小学生1泊3千円、利用額が補助額に満たない場合はその金額、**📍** 利用回数 1人年間各1泊、**📍** 施設へ直接予約後、宿泊日の10日前までに、申請書(自署の場合押印不要)を、郵送または直接、〒567-8505 同課 **☎** 620・1810

**問い合わせ対応
チャットボットのご利用を**

12月5日から、市HPや市公式総合アプリ「いばライフ」で、チャットボット(自動会話プログラム)による24時間365日の問い合わせ対応を始めます。**📍** 詳細は右図読み取り参照、**📍** DX推進チーム **☎** 647・2915

イメージ(市HPのスマホ画面)

みしま司法書士土曜無料法律相談

📍 ①12月10日(土)、②来年1月14日(土)、③2月11日(祝)、午後2時～4時、3時30分まで受付、**📍** フリエイトセンター ①302・②③203、**📍** 定各当日先着12人、**📍** 借金問題(債務整理、破産、個人再生)、消費者問題、相続等の不動産登記、会社設立等の商業登記、成年後見等の相談、**📍** 大阪司法書士会北摂支部 **☎** 647・3305

12月の無料相談

年末年始・祝日は実施しません(11ページ参照)。相談内容・ときの項目に電話番号を表示している場合、電話相談もできます。子育てに関する相談は40ページ参照。新型コロナウイルス感染症の影響により中止となる可能性があります。

相談内容	とき	ところ
相続、離婚等の法律相談(各日先着16人)	毎週月・水・金曜日(28日除く)、13:00～17:00(※)	市民生活相談課 ☎620・1603 ※1週間前、8:45から電話または、 いばライフで予約(1週間前が 閉庁日の場合は、電話予約のみ直前 の開庁日)
日曜法律相談(先着7人)	25日(日)、9:00～12:30 (19日、8:45から電話または いばライフで予約)	
交通事故法律相談(各日先着5人)	毎週火曜日、13:00～15:30(※)	
国の仕事に関する行政相談	総務省行政相談センター ☎0570・09・0110 にお問い合わせください。	
司法書士相談(各日先着5人)	7日(水)=登記、相続、21日(水) 28日(水)=登記、相続、後見人、 多重債務等、9:30～12:00 (※)	
土地家屋調査士相談(先着5人)	21日(水)、9:30～12:00(※)、 土地の境界等	
行政書士相談(各種書類の書き方)(先着5人)	7日(水)、9:30～12:00(※)、 相続、遺言、離婚協議書、許 可申請等	
宅地建物取引相談	宅地建物取引業協会☎691・ 8600、全日本不動産協会☎ 06・6155・1717にお問い合わせ ください。	
税務相談(先着5人)	8日(木)、13:00～16:00(※)	
公証人相談(先着5人)	1日(木)、9:30～12:00(※)	
戸籍相談(先着4人)	15日(木)、14:00～16:00 (前日、8:45から電話で予約、 市民課☎620・1621)	
消費生活相談	毎週月～金曜日、9:00～ 16:30、10日(土)・24日(土)、 9:00～12:00	消費生活センター ☎624・1999
人権擁護委員による人権相談	8日(水)・22日(水)、 13:00～15:00	
ひとり親のための法律相談	27日(火)、13:00～16:00 (1日、8:45から電話で予約、 こども政策課☎620・1625)	市民生活相談課
母子・父子・寡婦家庭相談(離婚前可)	毎週月～金曜日、 9:00～17:00	こども政策課 ☎620・1625
聴覚障害者生活相談	毎週月～金曜日、 9:00～17:00	障害福祉課 ☎620・1636 FAX 627・1692
障害児相談(18歳まで)	毎週月～金曜日、9:00～ 17:00(面談は要予約)	あけぼの学園 ☎626・0105
教育相談(小・中学生)	毎週月～金曜日、 9:00～19:00(要予約※2) 発達・心理	教育センター ☎626・4407 ※2市HPから申 込可
電話教育相談	毎週月～金曜日、 9:00～17:00、 ☎625・7830	
「いじめ」ホット電話相談	毎週月～金曜日、9:00～17:00、 ☎0120・147970、 ☎627・5511	
奨学金相談	毎週月～木曜日、 10:00～18:00	



相談内容	とき	ところ
女性面接相談	毎週月～土曜日(火曜日除 く)、10:00～16:00(要予約)	男女共生センター ローズWAM ☎620・9920
女性電話相談☎621・0892	毎週月～土曜日(火曜日除 く)、10:00～16:00	
男性のための電話相談	14日(水)・21日(水)、 18:30～21:30	
女性のはたらき方相談	9日(金)、9:30～12:30 (要予約)	
女性法律相談	15日(水)・17日(木)、 9:30～12:30 (1日、9:00から電話で予約)	
仕事なんでも相談	22日(木)、13:00～16:00	
DV相談 デートDV相談	毎週月～土曜日、 9:00～17:00	配偶者暴力相談 支援センター ☎622・5757
人権相談	毎週月～金曜日、 9:00～17:00	人権センター ☎622・6613
人権や生活上のさまざまな相談	①～③毎週月～土曜日、 9:00～17:00	各いのち・愛・ゆめセンター ①沢良館☎635・7667 ②豊川☎643・1470 ③総持寺☎626・5660
お仕事じっくり相談(要予約)	①2日(金)・②23日(金)・ ③26日(月)、13:30～15:30	
暮らし設計相談(要予約)	①16日(金)・②9日(金)・ ③17日(土)、13:00～17:00	
いばらきにじいろ電話相談	2日(金)、13:00～17:00	人権・男女共生課 ☎620・1640
いばらきにじいろ電話相談	24日(土)、15:00～20:00、 セクシュアルマイノリティ等	☎080・4668・ 9510
生活困窮に関する相談	毎週月～金曜日、 9:00～17:00 (予約優先)	暮らしサポートセン ターあすてつが茨木 (福祉総合相談課内) ☎655・2752
経営相談	主に毎週月・火・金曜日、 10:00～17:00(予約優先)	
創業相談	主に毎週月・金曜日、 10:00～17:00(要予約)	商工労政課 ☎620・1620
仕事なんでも相談	毎週火～木曜日、 10:00～16:00 (予約優先、22日は12:00まで)	
防火相談	毎日、9:00～17:00	消防本部 ☎622・6955
緑の相談	2日(金)、10:00～12:00、 13:00～16:00、 草花、樹木、野菜、果樹等	市役所南館 1階ロビー 園公園緑地課 ☎620・1654
分譲マンション管理相談会(先着4組)	13日(火)、9:00～12:00 (6日までに要予約)	居住政策課 ☎655・2755

◆どこに相談すればよいかわからない場合は、市民生活相談課☎620・1603にお問い合わせください。

定員・申込などの記載がない場合は事前申込不要または当日直接会場へ。費用の記載がない場合は参加無料。

記号の見方: 時とき、所ところ、対対象、定定員、内内容、¥費用・報酬など、持持ち物、備備考、申申込、

人事行政の運営等の状況

令和3年度決算の内容等をもとに、市職員の給与・定員管理の状況等人事行政の運営状況の概要をお知らせします。なお、詳細は市HPをご覧ください。問合先 人事課 ☎ 620・1601

職員の任免と職員数に関する状況

◆職員の採用、退職の状況（令和3年度）

採用 74人、退職 59人

◆職員数の推移（各年度4月1日現在）

年度	H26	H27	H28	H29	H30	R1	R2	R3	R4
正規職員（人）	1,571	1,602	1,622	1,676	1,715	1,743	1,753	1,765	1,780
フルタイム会計年度任用職員（人）	-	-	-	-	-	-	88	92	91

◆一般行政職の級別職員数等の状況（令和4年4月1日現在）（注1）

区分（級）	9	8	7	6	5	4	3	2	1	合計
標準的な職階（注2）	部長	次長	課長	課長代理	係長	主査	一般職員			
職員数（人）	15	21	77	92	107	209	275	68	45	909
構成比（%）	1.6	2.3	8.5	10.1	11.8	23.0	30.3	7.5	4.9	100

（注1）市の給与条例に基づく給料表の級区分による職員数

（注2）各級に該当する代表的な職階

職員の給与の状況

◆人件費の状況（令和3年度普通会計決算）

住民基本台帳人口 （令和4年1月1日）	歳出額（A）	実質収支	人件費（B）	人件費率 （B/A）
28万3,504人	1,100億 9,306万円	9億 4,575万円	174億 5,238万円	15.9%

◆職員給与費の状況（令和3年度普通会計決算）

職員数（A） （注1）	給与費				1人当たり 給与費 （B/A）	
	給料	職員手当 （注2）	期末・ 勤勉手当	合計（B）		
正規職員	1,625人	60億 6,758万円	19億 4,937万円	26億 1,154万円	106億 2,849万円	654万円
フルタイム会計 年度任用職員	92人	2億 2,221万円	2,780万円	5,037万円 （期末のみ）	3億 38万円	327万円

（注1）部門別職員数の普通会計の人数（注2）退職手当は含まない

◆職員の初任給の状況（令和4年4月1日現在）

区分		茨木市	国
一般 行政職	大学卒	19万5,500円	総合職 18万6,700円 一般職 18万2,200円
	高校卒	16万5,900円	15万600円

◆職員の経験年数別・学歴別平均給料月額等の状況（令和4年4月1日現在）

区分		経験年数		
		10年	15年	20年
一般 行政職	大学卒	25万9,700円	30万1,800円	35万3,300円
	高校卒	該当なし	該当なし	該当なし

◆部門別職員数の状況（各年度4月1日現在）

正規職員		職員数		対前年 度増減
		R3年度	R4年度	
一般行政部門	議会	10	10	0
	総務・企画	242	248	6
	税務	58	58	0
	民生	378	385	7
	衛生	166	164	-2
	労働	4	4	0
	農林水産	19	18	-1
	商工	13	13	0
	土木	200	200	0
	小計	1,090	1,100	10
特別行政部門	教育	262	274	12
	消防	273	271	-2
	小計	535	545	10
普通会計計		1,625	1,645	20
公営企業等会計部門	水道	64	59	-5
	下水道	25	25	0
	その他	51	51	0
	小計	140	135	-5
合計		1,765	1,780	15

（注）職員数は一般職に属する職員

フルタイム 会計年度任用職員	職員数（年度）	R3	R4	対前年 度増減
合計		92	91	-1

◆職員の平均年齢、平均給料月額等の状況（令和4年4月1日現在）

区分	平均年齢	平均給料月額	
一般行政職	茨木市	40.7歳	30万5,500円
	国	42.7歳	32万3,711円

◆特別職等の報酬等の状況

（令和4年4月1日現在）

役職	給料月額等	期末手当（令和3 年度支給割合）
市長	98万3,000円	4.4月分
副市長	85万8,000円	
議長	75万8,000円	4.4月分
副議長	70万8,000円	
議員	66万4,000円	

職員の給与の状況

◆職員の手当の状況

手当の名称	区分	茨木市				国			
		期末	2.55月分 (1.45月分)	勤勉	1.9月分 (0.9月分)	期末	2.55月分 (1.45月分)	勤勉	1.9月分 (0.9月分)
期末・ 勤勉手当	令和3年度支給割合 (再任用職員にかかる支給割合)								
	加算措置	職制上の段階、職務の級等による加算措置 役職加算 5～20%				職制上の段階、職務の級等による加算措置 役職加算 5～20% 管理職加算 10～25%			
退職手当	区分	自己都合	勤奨・定年	自己都合	応募認定・定年				
	支給率	勤続20年	19.6695月	24.586875月	19.6695月	24.586875月			
		勤続25年	28.0395月	33.27075月	28.0395月	33.27075月			
		勤続35年	39.7575月	47.709月	39.7575月	47.709月			
		最高限度額	47.709月	47.709月	47.709月	47.709月			
	1人当たり平均支給額	136万円	2,000万円	—	—				
その他の加算措置	定年前早期退職特例措置(2～20%加算)		定年前早期退職特例措置(2～45%加算)						
地域手当	支給率	10%							
	支給対象者	全職員							
	1人当たり平均支給月額 (令和3年度)	29,611円							

◆その他の手当(令和4年4月1日現在)

特殊勤務手当 (手当数5)	職員全体に占める手当支給職員の割合(令和3年度) 14.8%		
	支給職員1人当たり平均支給月額(令和3年度) 8,091円		
	主な 手当	手当の名称	支給対象
	衛生・廃棄物作業等従事手当	犬猫等の死体収集作業、市営葬儀等に従事したとき	
	消防・救急救命業務従事手当	消防、救急と救助業務または災害の警戒業務に従事したとき	
時間外勤務手当	1人当たり平均支給月額(令和2年度) 37,122円、(令和3年度) 39,428円		
扶養手当	子 10,000円等、子以外の扶養親族 6,500円(部長級0円、次長級3,500円)		
住居手当	借家居住者限度額 28,000円		
通勤手当	6か月定期代を年2回支給 55,000円以内、自転車・自動車等利用 31,600円以内(いずれも1か月当たり)		

職員の勤務時間その他の勤務条件の状況

◆勤務時間

基本型 月～金曜日(祝日、年末年始除く)、午前8時45分～午後5時15分(休憩45分)、その他施設等によって変則勤務があります。

◆年次有給休暇

1年度につき20日付与。現年度付与分に限り翌年度に繰越可。平均取得日数(令和3年度) 12.2日

◆特別休暇(日数)

ドナー休暇(必要な期間)、ボランティア休暇(年5日以内)、結婚休暇(連続9日間)、リフレッシュ休暇(2・3・5日)、産前・産後休暇(7・8週間)、育児休暇(1日2回各30分)、出産補助休暇(2日)、育児参加休暇(産前産後期間内に5日)、短期介護休暇(年5日以内)、生理休暇(1回につき2日以内)、忌引休暇(続柄により1～10日)、夏期休暇(5日)、子の看護休暇(子1人につき年5日以内)

職員の福祉と利益の保護の状況

市職員厚生会において福利厚生事業を実施

公平委員会の業務の状況

(令和3年度) ◆勤務条件に関する措置の要求 0件

◆不利益処分に関する審査請求 0件

職員の分限と懲戒処分の状況

(令和3年度)

◆分限処分 休職 35人

◆懲戒処分 停職 1人

職員の研修と勤務成績の評定の状況

◆職員の研修の実施状況(令和3年度)

法律、人権問題、環境等の研修を実施

◆勤務成績の評定の状況(令和3年度)

・人事評価制度(能力評価・業績評価)の実施
令和3年4月～令和4年3月

・特別評定

令和3年4月～9月(新規採用職員対象)

職員のサービスの状況

◆兼業許可(令和3年度) 20件

職員の退職管理の状況

◆在職時に課長級以上であった職員の再就職

(令和3年度退職者) 1件

健(検)診事業

記号の見方

-  申込・受診時には①市健診チケット、②健康診査受診券、③健康保険証(がん検診は①のみで可)が必要
-  電話予約可(受付は平日、8:45～17:15)
-  市公式総合アプリ「いばライフ」で予約可

市内委託医療機関で実施の健(検)診

健診項目	対象(市民)	費用	備考	検診項目	備考
市国保加入者の特定健康診査	40～75歳未満(今年度中)	無料	同時受診可の検診＝【無料】白血球、貧血、尿潜血等、【有料】心電図検査、肺がん・大腸がん検診、☆前立腺がん検診、☆肝炎検査、☆胃がんリスク検診(☆＝受診条件あり)	肺がん・大腸がん・子宮がん・乳がん・前立腺がん検診・肝炎検査・胃がんリスク検診	費用等は市健診チケット等参照
後期高齢者医療健康診査	後期高齢者医療制度対象者	無料			

保健医療センターで実施の健(検)診

健診項目	対象(市民)	費用	実施日	定員(先着)	申込	備考
特定健康診査 市国保加入者 ※結果説明会あり	40～75歳未満(今年度中)	無料	来年1/20(金)・22(日)～24(火)指定の時間	各70人(22・24日は各50人)	12/5～9	有料で同時受診可＝がん検診(胃、肺、大腸、☆前立腺)、心電図検査、☆肝炎検査、☆胃がんリスク検診、費用は市健診チケット等参照(☆＝受診条件あり)
上記以外(注1)		加入の健康保険で定められた額				
後期高齢者医療健康診査	後期高齢者医療制度対象者	無料				 左記の申込は保健医療センター窓口、または予約専用電話 ☎621・6271(申込初日のみ ☎625・6685も可)、または「いばライフ」(注1)

検診項目	対象(市民)	費用	実施日(来年1月)	当日受付時間	定員(先着)	申込	
U-39・若年健診	16～39歳(今年度中)	500円	22(日)・24(火) 保	午前中指定の時間	各30人	12/5～9	
骨粗しょう症検診(注2)	18歳以上(今年度中)	1,000円	25(水)	9:30～11:30 13:00～14:30	70人	12/7から	
がん検診等 	肺がん(注3・4)	X線＝300円、X線と喀痰＝500円	①15(日)②20(金)・22(日)～24(火)	8:45	①8人②各5人	12/6～13(1/15実施分は12/7から)	
	胃がん(バリウム検査)(注4)		40歳以上(今年度中)	①12(水)・13(金)②15(日)③20(金)・22(日)～24(火)	①午前中指定の時間②③8:45		①各40人②8人③各5人
	子宮がん(2年度内に1回)(注5)	20歳以上(4/1時点)	①25(水) 保②15(日)	①9:30～15:00指定の時間②11:00～14:00指定の時間	①60人②36人	12/7～来年1/16(1/15実施分は12/13まで)	
	乳がん(2年度内に1回)(注5)	40歳以上(4/1時点)	800円	15(日)	9:00～10:30指定の時間		35人
	レディース5がん(注5・6)		2,400円、喀痰受診者は2,600円				
大腸がん(注7)	40歳以上(今年度中)	300円	平日随時	8:45～17:15	—	平日随時(窓口受付のみ)	

注1) 「いばライフ」での特定健康診査の申込は市国保加入者のみ可。注2) 定員に満たない場合は当日受診可。当日午前中に電話でご確認ください。注3) 肺がん検診単独は「いばライフ」での申込不可。注4) 来年1/15は女性のみ、22は男性のみ受診可。注5) 乳がん・子宮がん検診は検診バスによる検診。注6) 申込は検診当日に5つの検診(胃がん・肺がん・大腸がん・乳がん・子宮がん)全て受診可能な女性に限る。注7) 検体の提出は12/23、正午まで

ご確認ください

- ◎各健(検)診の予約開始日は電話や窓口が大変混み合いますので、「いばライフ」での予約をご活用ください。
- ◎アプリ画面で定員に達していても、電話・窓口での予約は空きがある場合があります。
- ◎U-39・若年健診、骨粗しょう症検診、各がん検診、心電図検査、肝炎検査、胃がんリスク検診は、次に該当する人は無料です。
①70歳以上、②生活保護世帯、③市民税非課税世帯(③は事前に市民税の申告と保健医療センターでの申請が必要)。

各施設の休館日等は市HP等でご確認ください。

☎問合せ先、✉メールアドレス、HPホームページ、**保**一時保育あり(原則有料、詳細は事前にお問い合わせを)

! イベントや行事等は変更・中止等の可能性があります。開催の有無等は市・各主催団体 HP または **●**・**申** でご確認ください。また、参加の際は検温やマスクの着用をお願いする場合があります。ご理解とご協力をお願いします。

健康相談

項目	とき	ところ・問合せ先
栄養と食生活の相談 (面接)	12/6(火)・ 来年1/17(火) 9:15～12:00	所・申 保健医療センター (要予約)
歯と口の健康相談 (電話・面接)	平日 9:00～16:00	
こころの健康相談 (電話・面接)	平日 9:00～17:00	
禁煙相談	面接・電話	禁煙相談 (メール) 
	Eメール	
救急医療相談	24時間、 365日	固 救急安心センターおお さか ☎ # 7119 または、 ☎ 06・6582・7119

応急診療

薬は原則1日分の処方

保健医療センター附属急病診療所 ☎ 625・7799

必ず来所前に同診療所 ☎ 625・7799 へ連絡し、来所時はマスクを着用してください。なお、待合室の混雑を避けるため、外や車内でお待ちいただくことがありますので、ご理解とご協力をお願いします。

	内科(中学生以下除く)			歯科
	平日	土曜日	日曜日・祝日	日曜日・祝日のみ
受付時間	21:00 } 23:30	17:00 } 翌朝 6:30	10:00～11:30 13:00～16:30 18:00～翌朝 6:30	10:00～11:30 13:00～16:30

※ 12/29～来年1/3は日曜日・祝日の受付時間と同じです。



高槻島本夜間休日応急診療所 (高槻市南芥川町 11-1) ☎ 683・9999

	小児科・内科・外科			歯科
	平日	土曜日	日曜日・祝日	日曜日・祝日のみ
受付時間	20:30 } 翌朝 6:30	14:30 } 翌朝 6:30	9:30～11:30 13:30～16:30 18:30～翌朝 6:30	9:30～11:30 13:30～16:30

※ 12/30～来年1/3は日曜日・祝日の受付時間と同じです。

◆息苦しさ、倦怠感、高熱等の強い症状がある場合は、まず新型コロナ受診相談センター ☎ 06・7166・9911 へ相談してください(詳細は市 HP 参照)。◆夜間・休日等の割増加算料金が適用されます。◆上表の時間帯や診療科目以外の応急診療は、救急安心センターおおさかへお電話ください。

お知らせ

各種がん検診の受診勧奨事業の実施

市では、各種がん検診の受診率向上をめざして、未受診者勧奨事業を行っています。今年度まだ各種がん検診を受診されていない人を対象に、受診勧奨のハガキを送付することがありますので、受診してください。送付時点で受診済みの人にも届く場合がありますが、ご理解をお願いします。



後期高齢者医療歯科健康診査を実施

固 来年3/31(金)まで、**所** 府内委託歯科医療機関、**固** 府後期高齢医療広域連合の被保険者で、次のいずれにも該当しない人、①病院または診療所に6か月以上継続して入院中、②特別養護老人ホーム、介護老人保健施設、養護老人ホーム、障害者支援施設等入所(居)者、**固** 口腔機能の低下や肺炎等を予防するため、歯や歯肉の状態、口腔清掃の状態等をチェック、**固** 被保険者証、**固** 同連合給付課 ☎ 06・4790・2031

お薬手帳の活用を

薬剤師は、お薬手帳で重複した薬や飲み合わせの悪い薬がないか、薬の量が適正か等を確認します。手帳が複数あると、正確な確認ができないため、薬局で1つにまとめてもらいましょう。**固** 茨木保健所薬事課 ☎ 620・6706

①講話「コツコツ(骨)ケアしてフレイル予防」、②フレイルチェック

時 12/9(金)、① 10:00～10:40、9:30から受付、② 10:00～12:00、**所** 春日丘第1集会所(南春日丘四丁目1-44)、**定** 先着①26人・②20人、**内** 講師 茨木みどりヶ丘病院 千原一久さん、**申** 12/1～8、電話で(医)祐生会本部 ☎ 681・5764(平日、9:00～16:00)

12月は府献血推進月間

毎年、冬場から春先にかけて献血者が減少します。特に400ml献血・複数回献血にご協力をお願いします。**時** **所** 下表のとおり、**固** 体重50kg以上で、男性17～69歳、女性18～69歳(65歳以上の人は、60～64歳に献血経験のある人)、**持** 本人確認可能な運転免許証等、**備** 食事を済ませて来てください。**固** 市献血推進協議会 ☎ 655・2756

とき(12月)	ところ
毎日(水曜日、第3土曜日、第4日曜日除く) 10:00～13:00 14:00～17:30	茨木市駅献血ルーム (阪急ロサヴィア1階東側) ☎ 0120・346・759
11(日)	アル・プラザ茨木
23(金)	IBALAB @ 広場(噴水広場)

定員・申込などの記載がない場合は事前申込不要または当日直接会場へ。費用の記載がない場合は参加無料。

記号の見方: **時** とき、**所** ところ、**固** 対象、**定** 定員、**内** 内容、**¥** 費用・報酬など、**持** 持ち物、**備** 備考、**申** 申込、



イベントや行事等は変更・中止等の可能性があります。開催の有無等は市・各主催団体 HP または 固・申でご確認ください。また、参加の際は検温やマスクの着用をお願いする場合があります。ご理解とご協力をお願いします。

イベント

生涯学習情報誌を発行

市の事業だけでなく、国・府の機関や市内大学・病院が実施する歴史・文化、子育て・教育、スポーツ・レクリエーション等の生涯学習の事業を紹介する、市生涯学習情報誌「NextStage」を発行します。12月～来年3月に募集・開催の事業を、各分野に分けて日程順に掲載しています。生涯学習センター・市役所・図書館等で配付していますので、ぜひご覧ください。また、市・同センターHPからも閲覧できます。固同センター ☎ 624・8182



午後4時30分から、**所**ローズWAM エントランス、**内**ジャズ（若松ジャズフレンズ）、**固**ローズWAM ☎ 620・9920

ファミリー・サポート・センター交流

会 時 12月6日(火)、午前10時～11時30分、**所**子育て支援総合センター4階会議室2、**対**20歳以上、**定**先着12人程度、**内**和布のアクセサリー作りと同センターの活動紹介（ファミリーサポートリーダー）、**申**左下図読み取りから申込みは、電話でファミリー・サポート・センター ☎ 620・7101（午前9時～午後5時、日曜日・祝日休み）

ダイバーシティアート展「創業（SO）RA」 時 ①12月8日(木)～13日(火) ②15日(木)～20日(火) ③22日(木)～27日(火) 午前9時～午後8時、**所**①沢良宜・②総持寺・③豊川のち・愛・ゆめセンター、**固**総持寺のち・愛・ゆめセンター ☎ 626・5660



啓発型認知症カフェ 時 ①12月8日(木)・21日(水) ②15日(木)、午後2時から、**所**①シニアプラザいばらき、②葦原多世代交流センター、**対**認知症の人と家族等、**内**交流会、**料**100円、**固**福祉総合相談課 ☎ 655・2758

たそがれコンサート 時 12月3日(土)、**固**北部整備推進課 ☎ 620・1609

いばきたマルシェ〜山とまちをつなぐ〜 時 毎月①第1・3月曜日、②第1・3金曜日、③第2・4金曜日、午前10時から、**所**茨木ショッピングタウン1階（西駅前町4）、**内**市北部地域「いばきた」の新鮮な野菜や加工品等の販売、①Farm河野屋（忍頂寺等）、②アグリファーム佐保、③泉原ファーマーズ、**固**北部整備推進課 ☎ 620・1609

にほんごオンライン交流会 時 12月

文化振興財団催し

(公財)文化振興財団 ☎ 625・3055
クリエイティブセンター1階、<https://www.ibabun.jp/>

会場	公演名	公演日	料金等	発売日
クリエイティブセンター	新内の楽しみ10	来年2/11(祝) 14:00から	1,500円※	12/6
	いばらきワンコインコンサート vol.6 ～バラ色のパーカッション&マリンバ	来年2/21(火) 11:00から	500円※	12/15
	いばらきオペラ亭 vol.45 清原邦仁のレクチャーコンサート	来年3/7(火) 14:00から	1,800円※	12/13

※未就学児入場不可

【チケット販売所】 同財団 ☎ 625・3055（10:00～17:00）、クリエイティブセンター・福祉文化会館チケットカウンター（10:00～17:00）、予約開始初日は窓口販売はしていません。◆同財団HPからもチケットの予約・購入ができます。（注）公演によっては取扱いのない場合があります。

9日(金)・23日(金)、午前10時30分から、午後8時から、各1時間程度、**所**Zoom配信、**対**外国人または外国にルーツのある人、**内**簡単な日本語を使つての会話・学習、**備**インターネット環境がない人は要相談、**申**12月1日、午前10時から、電話で沢良宜のち・愛・ゆめセンター ☎ 635・7667

プチリノベカフェ〜建築士や家具職人へのプチリノベーション相談会〜 時 12月10日(土)、午前10時～午後4時、**所**リノベのいばらきDIY工房、**内**自宅や店舗のプチリノベーションの相談、**備**詳細は同工房HP参照、**固**同工房 ☎ 657・7675（水・木

ランチタイムコンサート 時 ①12月10日(土)・②18日(日)・③22日(木)、正午～午後1時、**所**生涯学習センターエントランスホール、**内**①Jazz & Pops (gt 松岡さん・vo谷口さん)、②ホルンデュオ（岡本海里さん・築山みかさん・川本実歩さん・内田友咲さん）、③ピアノ（前田美和さん）、**固**同センター ☎ 624・8182

全国水平社創立100周年記念 ①人権講座・②人権啓発研修会 時 ①12月10日(土)、午後1時30分～3時30分・②

ギャラリーへ行こう。

福祉文化会館ギャラリー 〈展示は 9:00～19:00、最終日は 13:30 まで〉
▶ 12/19 まで=五人展 (写真)

クリエイトセンターギャラリー 〈展示は 9:00～19:00、最終日は 13:30 まで〉
▶ 12/6 まで=第 12 回若葉会 作品展 (洋画)、▶ 7～13 =新樹会 朝日嗣雄 水彩画展 (洋画)、▶ 14～20 =フォトクラブ「ゆうゆう」会員展 (写真)

市立ギャラリー 〈阪急ロサヴィア 2 階、展示は 10:00～19:00、最終日は 17:00 まで〉
▶ 12/1～6 =ダイバーシティアート展 創楽 (SORA) (絵画・陶芸品・書道・その他造形物等)

川端康成文学館ギャラリー 〈展示は 9:00～17:00、12/15 は正午まで、火曜日、12/27～来年 1/4 は休み〉
▶ 12/1～15 =浜地妙子展、▶ 17～来年 1/15 =川端康成文学館俳句コンクール入賞・入選作品展

19 日(月)、午後 2 時～3 時 30 分、**所**①総持寺のち・愛・ゆめセンター、②クリエイトセンター多目的ホール、**定**先着①50 人程度・②100 人、**内**①識字と隣保館との出会い (元部落解放京都市協議会事務局長 山本栄子さん)、②水平社宣言から 100 年現代へのメッセージ (穀雨企画室代表 渡辺 毅さん)、**申**①12 月 1 日、午前 10 時から、右下図読み取りから申込または、電話で同センター ☎626・5660、②電話または、ファックス、メールで市人権啓発推進協議会事務局 (人権センター内) ☎622・6613、**内**622・6868、✉ jimu@ibaraki-jinken.org、**パネル展** **時**①12 月 15 日(木)～19 日(月)、午前 9 時～午後 10 時 (19 日は午後 5 時まで)・②20 日(火)～25 日(日)、午前 9 時

30 分～午後 8 時 (24 日・25 日は午後 5 時まで)、**所**①クリエイトセンター北玄関ホール、②中央図書館エントランスホール、**内**ともに考えよう! 部落問題の歴史と今、**内**人権センター ☎622・6613

多文化共生「ツドイバー」 **時**①12 月 10 日(土)・②24 日(土)、③来年 1 月 7 日(土)、午後 1 時 30 分～4 時、**所**①沢良宜・②総持寺・③豊川いのち・愛・ゆめセンター、**対**主に外国人または外国にルーツのある人、**定**各先着 15 人、**内**①正月飾り作り、②折り紙リース作り、③書き初め、**申**12 月 1 日、午前 10 時から、**下**図読み取りから、**下**図読み取りから



み取りから申込または、電話で各センター ① ☎635・7667、② ☎626・5660、③ ☎643・2069

ひとり親家庭交流会 **時**12 月 11 日(日)、午前 10 時から、**所**ローズ WAM 401・402、**対**ひとり親家庭の親子、**内**制服等リサイクル、子育て相談会、**申**市母子福祉会 ☎090・6327・1079

親子で映画観賞会 **時**12 月 11 日(日)、午前 10 時～正午・午後 1 時 30 分～3 時 30 分、**所**葦原多世代交流センター、**対**市内在住の小学生以下と保護者、**定**各先着 20 組、**内**ドラえもののび太の南極カチコチ大冒険、**備**利用登録要、**申**12 月 6 日、午後 1 時から、同センター ☎637・2422

ワムワムらぐ **時**12 月 11 日(日)、午後 2 時から、**所**ローズ WAM ホール、**対**小学生以上、**定**当日先着 90 人、**内**落語家 (露の都さん、露の陽照さん)、子ども・女性落語サークルによる落語寄席、**¥**500 円、**内**ローズ WAM ☎620・9920

いばらきにじいろスペース **時**12 月 11 日(日)、午後 6 時～8 時、**所**ローズ WAM 502、**対**セクシアルマイノリティ当事者とその家族・支援者等、**内**セクシユアリティのこと等を話せるスペース、**内**人権・男女共生課 ☎620・1640

カラオケナイト **時**12 月 11 日(日)、午後 6 時～8 時 30 分、**所**葦原多世代交流センター、**対**60 歳以上の市民、**備**利用登録要、**内**同センター ☎643・1300

準農家マルシェ **時**12 月 12 日(月)・26 日(月)、**所**茨木ショッピングタウン 1 階 (西駅前町 4)、**内**茨木産の新鮮な野菜の販売、**内**農林課 ☎620・1622

きいて!おどって!クリスマス!! **時**12 月 13 日(火)、午前 10 時 15 分～11 時 30 分、**所**葦原多世代交流センター、**対**60 歳以上の市民、未就園児と保護者、**定**先着 20 組、**内**楽器演奏によるコンサート、盆踊り等の輪踊り、**備**利用登録要、**申**12 月 6 日、午後 1 時から、同センター ☎637・2422



WAM シアター **保** **時**12 月 15 日(木)、午後 2 時～4 時、**所**ローズ WAM ウムホール、**定**先着 90 人、**内**メアリーの総て、**備**一時保育は 12 月 7 日までに要申込、**申**12 月 2 日、午前 9 時から、

定員・申込などの記載がない場合は事前申込不要または当日直接会場へ。費用の記載がない場合は参加無料。

記号の見方: **時**とき、**所**ところ、**対**対象、**定**定員、**内**内容、**¥**費用・報酬など、**持**持ち物、**備**備考、**申**申込、



イベントや行事等は変更・中止等の可能性があります。開催の有無等は市・各主催団体 HP または 問・申でご確認ください。また、参加の際は検温やマスクの着用をお願いする場合があります。ご理解とご協力をお願いします。

左下図読み取りから申込みまたは、電話、ファックス、直接、ローズ W A M ☎ 620・9920、FAX 620・9921



中国語で遊ぼう 時 12月17日(土)、午前10時30分〜11時30分、所 クリエイトセンター302、対 市内小・中学生と保護者、定 各先着15人、内 中国の絵本をテーマに中国語を学ぶ(山口小百合さん)、¥200円、保護者300円、申 12月1日から、左下図読み取りから申込みまたは、電話で市国際親善都市協会事務局(文化振興課内) ☎ 620・1810



ゆるやか女子会 保 時 ①12月17日(土)、午後1時30分〜3時、②来年1月13日(金)、午後1時30分〜4時、所 ローズ W A M ①ワムカフェ・②405、対 人間関係や生きづらさに悩む16歳以上の女

性、定 各先着10人、内 ①カード・ボードゲーム・②パステルアートでほっと一息、備 一時保育は①12月8日・②26日までに要申込、申 下図読み取りから申込みまたは、電話でローズ W A M ☎ 620・9920



W A M ジョインと企画「カレパティ」 時 12月18日(日)、午前11時30分から、正午から、午後0時30分から、1時から、各30分、所 ローズ W A M 料理工房・和室、対 市内在住の高校生以下と保護者、定 各先着25人、申 12月11日までに、電話で茨木ローザス大山 ☎ 080・5347・0372

障害のある人もない人も一緒にボランティア交流会 時 12月18日(日)、午後2時〜3時30分、来年1月30日(月)、午前10時30分〜正午、所 市社会福祉協議会会議室、定 各先着20人、内 ゲーム、お互いに来ることや応援してほしいこととの座談会、イベント企画、申 下図読み取りから申込みまたは、電話で同協議会 ☎ 627・0086



WE ARE FRIENDS!〜英語で遊ぼう〜 時 12月18日(日)、午後2時〜4時、所 クリエイトセンター302、対 市内小学3年生〜中学3年生、定 先着15人、内 フリスビーマスクラフト(久徳ウェンディさん)、

¥300円、申 12月1日から、左図読み取りから申込みまたは、電話で市国際親善都市協会事務局(文化振興課内) ☎ 620・1810



追手門学院大学キャンドルナイト 時 12月18日(日)、午後5時〜7時、6時30分まで受付、小雨決行、所 同大学安威キャンパス、内 学生や地域の人が作ったキャンドルのオブジェ、問 同大学広報課 ☎ 641・9590

音と食で楽しむゆるやかワールドシリズ〜インドネシア編 時 12月21日(水)、午後3時から・7時から、所 クリエイトセンター喫茶・食堂、内 インドネシア音楽の生演奏、伝統料理の試食、¥500円、申 12月1日、午前10時から、下図読み取りから申込みまたは、電話で文化振興財団 ☎ 625・3055



ゾンビと落語のシルバー夜会 時 12月23日(金)、午後6時〜8時30分、所 福祉文化会館文化ホール、対 市民、定 先着345人、内 映画「門真市ゾンビ人材センター」上映、アマチュア落語2席、申 12月13日までに、ファックス(参加者氏名・年齢・住所・電話番号、同伴者氏名・年齢を記入)で、市シルバー人材センター ☎ 634・8990、FAX 634・

9449

冬休み親子ラジオ体操と部屋の開放 時 12月24日(土)〜来年1月8日(日)、午前10時〜正午、所 南茨木多世代交流センター、対 市内在住の小学生と保護者、定 各先着10組、内 ラジオ体操第1・2に参加してスタンプを集めてプレゼントをゲット、学習スペースの開放、備 利用登録要、申 同センター ☎ 632・0101



ふれあいサロン会 時 12月24日(土)、午後1時30分〜3時、所 西河原多世代交流センター、対 60歳以上の市民、定 先着20人、内 ポチ袋作り、申 同センター ☎ 623・9343

クリスマスのひととき〜コミックオペラ電話〜 時 12月24日(土)、午後2時から、所 クリエイトセンターセンターホール、内 歌とピアノとトランペットによる演奏会、¥前売り

各施設の休館日等は市 HP 等でご確認ください。

問 問合先、☎ メールアドレス、HP ホームページ、保 一時保育あり(原則有料、詳細は事前にお問い合わせを)

プラネタリウム

天文観覧室 ☎ 622・6229

12月のプラネタリウム

時下表のとおり(29～31休み)、定
各当日先着57人、**¥**
100円、4歳～中学生
50円(30人以上の団
体は2割引)、備詳細
は右図読み取り参照



とき (曜日)	10:30 から	13:30 から	15:00 から
木・金	団体		一般
土・日	一般		



幼児のためのプラネタリウム「☆お
星さま、みつけた☆」時 12/22(木)、
10:00～10:30・11:00～11:30、定
当日先着57人、内幼児のための特別
投影(途中退場可)

竜王山荘お正月おせち料理販売 時 12
月31日(土)、午前7時～正午、内人気
の燈々庵プロデュース本格生おせち、
①1人前(5寸2段28品)、②2人前
(7寸1段33品)、③4人前(7寸3段
48品)、各限定15個、**¥**①6千円、②

**立命館大学混声合唱団メディックス
定期演奏会** 時 12月24日(土)、午後3時
から、所立命館いばらきフューチャー
プラザグランドホール、定先着430人、
申当日、午後1時まで
に、下図読み取りか
ら申込、**問**遠田 ☎ 090・
501433998

3500円、当日4千円、学生割引あ
り、**申**下図読み取りから
申込、**問**(有)エルーデ ☎ 03・
6273・1195



障がい者当事者交流会 時 来年1月
7日(土)、午後2時～4時、所障害福
祉センター大会議室、**対**市内在住・
在勤・在学者、**定**先着45人、**内**障害

**小森はるか「空に聞く」上映会&ト
クセッション** 時 来年1月7日(土)、午
後1時～4時、所福祉文化会館文化
ホール、**定**150人(多数の場合抽選)、
内上映会「空に聞く」、トークセッ
ション(アーティスト 小森はるかさ
ん)、追手門学院大学教授 松谷容作
さん)、**申**12月16日まで
に、下図読み取りか
ら申込、**問**文化振興課 ☎
620・1810



あかちゃんとおとなのための演劇ベ
イビシアター「レイイェー」時
①来年2月3日(金)、午前11時から・

**いばらき観光ウォーク「継体天皇陵
コース」** 時 来年1月22日(日)、午前8
時45分～午後3時30分、JR総持寺駅
集合、**定**先着45人、**内**太田遺跡、太田
茶臼山古墳、陪冢、新池ハニワ公園、
鬮鶏山古墳、観音寺、今城塚古墳、今
城塚古代歴史館、JR摂津富田駅、約
6.5km、**¥**300円、**備**コースの詳細は市
観光協会HP参照、**申**12月15日～31日
(消印有効)に、ハガキまたはメール
(参加者の住所・氏名・電話番号を記
入)で、〒567-0013 太田東芝町1-1
同協会いばらき観光ウォーク「継体
天皇陵」コース係 ☎ 645・2020、
✉ winfo@ibarakikankou.or.jp

音楽で街を元気に！ホールコンサート
時 来年1月8日(日)、午後4時～8時、
所生涯学習センターきらめきホール、
¥499円、**申**下図読み取
りから申込、**問** Zouji
Douji 高間 ☎ 090・3280
・85555



学習サポート教室 時 毎週金曜日、午
後6時～8時、所西河原多世代交流セ
ンター、**対**市内在住の中学生、**定**各先

**中高生のための舞台照明体験フ
ックアップ** 時 来年2月23日(祝)、午前10
時30分～午後4時、所フリエイトセ
ンターセンターホール、**定**先着20人、
内機材の特徴を学んで操作(高杉征司
さん、渡川知彦さん)、**¥**500円、**申**12
月10日、午前10時から、
下図読み取りから申込
または、電話で文化振興
財団 ☎ 625・3055



講座・講習





イベントや行事等は変更・中止等の可能性があります。開催の有無等は市・各主催団体 HP または 申でご確認ください。また、参加の際は検温やマスクの着用をお願いする場合があります。ご理解とご協力をお願いします。

着10人、**内**主に英語・数学(家庭教師
ぽぶら)、**¥**1回250円、**備**利用登録要、
申同センター ☎623・9343

ひとり親家庭の学習サポート 時①週

3回、午後4時30分～6時、②週2回、
午後6時30分～8時、**所**サポートユニ
オン with YOU(永代町4-212ソシ
オ2)、**対**ひとり親家庭・生活が厳し
い家庭の①小・②中学生、**内**元教員、
学生による学習サポート、①宿題、②
英語・数学、テスト前の補習、**¥**月①
3千円・②5千円、**問**サポートユニオ
ン with YOU ☎655・5415

癒しのXmasジェルキャンドルを作ろう

時12月10日(土)、午前10時～
11時30分、**所**生涯学習センター、**対**中
学生除く15歳以上の市民、**定**先着13人、
内講師 日本フラワーデザイナー協会
浜本尚美さん、**¥**千円、**備**一時保育
は12月2日まで
に要申込、**申**12
月2日、午前9
時から、電話ま
たは直接、同
センター ☎624・
8182



Googleフォームを使ってみよう!

時12月10日(土)、午前10時～正午、**所**市
民活動センター会議室、**定**先着10人、
内 Googleフォームの基本的な使い

方(茨木学生生活動交流会 深田清文さ
ん)、**¥**300円、**申**電話で同センター ☎
623・8820

はじめての英会話 時12月10日(土)・24

日(土)、午前10時30分～正午、**所**西河原
多世代交流センター、**対**市内在住の小
学4～6年生、**定**各先着8人、**備**利用
登録要、**申**同センター ☎623・9343

アサシオン講座 保 時12月10日

(土)11日(日)、午後1時30分～4時30分、
全2回、**所**ローズWAM404・405、**対**人
間関係や生きづらさに悩む16歳以上
の人、**定**先着20人、**備**一時保育は12月
2日までに要申込、**申**下
図読み取りから申込また
は、電話でローズWAM
☎620・9920



初心者のパソコン教室 時・内左表
のとおり、**所**市シルバー人材セン

とき(12月)	内容
12日(月)	9:30～11:30 年賀状(文面) 13:30～15:30 年賀状(宛名)
13日(火)	9:30～11:30 インターネット 13:30～15:30 メール
15日(木)	9:30～11:30 ワード(入門)
16日(金)	13:30～15:30 エクセル(入門)
21日(水)	9:30～11:30 ワード(応用)
22日(木)	13:30～15:30 エクセル(応用)
26日(月)	9:30～11:30 タブレット 13:30～15:30 (iPad)
27日(火)	9:30～11:30 13:30～15:30

ター、**定**各先着10人、**¥**各1500
円、回数券あり(5回分6千円)、**備**
Windows10を使用、**申**各3日前ま
でに、ハガキまたはファックス(住所・
氏名・年齢・電話番号・日時・内容を
記入)で、〒567-0861 東奈良一丁目4-
1、同センター ☎634・8990、 **FAX**
634・9449

ふわRIN子育てセミナー 時①12月

13日(火)、②来年1月12日(木)、午前10時
～11時30分、**所**フリエイトセンター、
対高校生以下の子どもの親、**定**各先着
15人、**内**①心も身体も元気な子に、②
子どものサイン気づいていますか?、
¥各500円、**申**家庭倫理の会北摂 ☎090・
11572093

スクエアステップエクササイズ 時12

月13日(火)・27日(火)、午後1時30分～2
時30分、**所**葦原多世代交流センター、
対60歳以上の市民、**定**各先着25人、**内**
マスを踏んで脳と身体を動かし、転
倒予防や認知機能を活性化、**備**利用登
録要、**申**12月6日、午後1時から、同
センター ☎637・2422

転倒予防体操 時12月13日(火)、午後1

時30分～3時、**所**西河原多世代交流セ
ンター、**対**60歳以上の市民、**定**先着30
人、**内**転ばないための筋トレ・スト
レッチ、**備**利用登録要、**申**同センター
☎623・9343

次なるシニアステージへ。
いこいこ未来塾体験、知らない事を学んでみよう!

時12/16(金)、13:30～16:15、**所**福祉文化会館文化ホール、**定**先着200人、**内**①シニ
アの憩える・活躍できる場をつくる(茨木市長 福岡洋一)、②未来塾の5コース(地域
活動体験、わがまち茨木と北摂の歴史・文化、激動の現代社会を学ぶ、
輝くセカンドライフを楽しむ、スマホ・タブレットを活用しよう!)の紹介、③コース体験講座「日本人はどこから来たか」(香
寺シルクロード館館長 難波正司さん)、**申**右図読み取り
から申込、**問**茨木シニアカレッジ事務局 ☎657・8814(火
～金曜日、午前10時～午後4時)



いばらきみなみ地域人権連続講座
保 時12月14日(水)、午後7時～8時
30分、**所**①沢良宜いのち・愛・ゆめ
センター、②NOO3配信、③録画配
信、**定**先着①60人・②③各100人、**内**
LGBTQの支援から市パートナーシッ

プ宣言とは、(NPO法人QWRC内藤れんさんほか)、**備**手話通訳あり、一時保育は12月7日までに要申込、**申**12月1日、午前9時から12日、午後5時まで、左下図読み取りから申込みは、①電話でNPO法人はちっぽち ☎648・7980、直接、同センター



認知症サポーター養成講座 時①12月15日(木)、午前10時30分～正午・②22日(木)、午後2時～3時30分、**所**①葦原多世代交流センター、②市役所南館8階中会議室、**対**市内在住・在勤・在学者、**定**先着①20人・②30人、**内**認知症を理解し、認知症の人や家族を見守る応援者になるための講習、**申**①12月6日、午後1時から、同センター ☎637・2422、②慶徳会地域相談支援室 ☎657・7717

明治安田楽しく学ぶ認知症予防講座

時12月16日(金)、午後1時30分～3時、**所**福井多世代交流センター、**対**60歳以上の市民、**内**老化と予防、認知症ケア、**備**利用登録要、**問**同センター ☎643・1300

letsワフワフ花育 保 時12月17日

(出)、午前10時～11時30分、**所**生涯学習センター、**対**市内在住の4歳～小学3年生(保護者同伴)、**定**先着13人、**内**



自由な感性で花をアレンジ(花育インストラクター 浜本尚美さん)、**定**先着10人、**内**自分の怒りをコントロールする心理トレーニング(榎本恵理子さん)、**備**一時保育は12月9日までに要申込、**申**12月2日、午前9時から、電話または直接、同センター ☎624・8182

私のモヤモヤスッキリ! アンガーマネジメント講座 保 時12月17日(出)、

午前10時～11時45分、**所**ローズWAM 405、**定**先着10人、**内**自分の怒りをコントロールする心理トレーニング(榎本恵理子さん)、**備**一時保育は12月9日までに要申込、**申**12月3日、午前9時から、下図読み取りから申込みまたは、電話でローズWAM ☎620・9920



男のヨガ教室 保 時12月17日(出)、

午前10時～11時45分、**所**ローズWAM ローズホール、**対**市内在住・在勤・在

学の男性、**定**先着10人、**内**講師 健康ヨーガ 大澤美智子さん、**備**一時保育は12月9日までに要申込、**申**12月3日、午前9時から、下図読み取りから申込みまたは、電話でローズWAM ☎620・9920



はじめようDIY! 工具の使い方講座 電動トリマー入門編 時12月17日(出)、午前10時～正午、**所**リノベのいばらきDIY工房、**定**先着6人、**内**電動トリマーの基本的な使い方と飾り彫り等のテクニック、**定**2千円、**申**12月14日までに、左下図読み取りから申込、**問**同工房 ☎657・7675 (水・木・土・日曜日、午前10時～午後4時)、**内**rinobeldark@yaho.co.jp



親子で! ジオラマ作り連続講座 時12月17日(出)・24日(出)、午前10時～正午、全2回、**所**総持寺いのち・愛・ゆめセンター、**対**小学生以上、**定**先着5組、**内**ジオラマで樹木等の風景を作成、**備**自動車での来場不可、**申**12月3日、午前10時から、下図読み取りから申込みまたは、電話で同センター ☎626・5660



里山センター自然工作教室 時12月17日

(出)、午前10時～午後3時、**所**同センター、**定**先着15人、**内**里山の自然素材を使った工作、**定**300円、**申**同センター ☎646・7531

学習サポート 時12月17日(出)、午後1時～3時、**所**福井多世代交流センター、**対**市内在住・在学の中学・高校生、**内**宿題や苦手科目等(学習支援アドバイザー)、**備**利用登録要、**問**同センター ☎643・1300

しめ縄リース作り 時12月17日(出)、午後1時30分～3時、**所**西河原多世代交流センター、**対**市内在住の5歳～小学生(小学3年生以下は保護者同伴)、**定**先着15人、**定**200円、**申**12月1日から、同センター ☎623・9343

こころのケア講座 保 時12月17日(出)、午後1時30分～3時30分、**所**参加者のみ通知、**対**DV(精神的暴力含む)等の被害に遭った女性、**定**先着10人、**内**精神的暴力・モラルハラスメント、**備**一時保育は12月9日までに要申込、**申**電話でローズWAM ☎620・9920

認知症家族介護教室 時12月17日(出)、午後2時～3時30分、**所**(福)慶徳会研修室、**対**認知症の人を介護する家族、**定**先着15人、**内**薬剤師による認知症の理解・薬のこと、**申**同会地域相談支援室 ☎657・7717

定員・申込などの記載がない場合は事前申込不要または当日直接会場へ。費用の記載がない場合は参加無料。

記号の見方: 時とき、所ところ、対対象、定定員、内内容、定費用・報酬など、持持ち物、備備考、申申込、



イベントや行事等は変更・中止等の可能性があります。開催の有無等は市・各主催団体 HP または ④・⑤でご確認ください。また、参加の際は検温やマスクの着用をお願いする場合があります。ご理解とご協力をお願いします。

オリジナル万華鏡をつくらう 時 12月18日(日)、午前10時〜正午・午後1時〜3時、**所**中津コミュニティセンター、

親子で工作 時 12月18日(日)、午前10時〜11時30分、**所**南茨木多世代交流センター、**対**市内在住の小学生と保護者、**定**先着10組、**内**しめ飾り作り、**備**利用登録要、**申**12月2日から、同センター ☎ 632・0101

旅の風景ー江戸時代茨木の村人たちがみたものー 時 12月17日(土)、午後2時〜4時、**所**茨木公民館大会議室、**定**先着80人、**内**茨木の村々に多く残されている古文書から、自由な移動が制限された江戸時代の旅の風景を語る(市文化財愛護会理事 田中裕三さん)、**¥**300円、**申**市民活動センターHPから申込または、電話で同センター ☎ 623・8820

エンパワメントいばらき×ローズWAM協働企画 **保** 時 12月17日(土)、午後2時〜4時、**所**ローズWAM 501・502、NO.3 配信、**定**各先着25人、**内**性の多様性の基礎(新設Cチーム企画塩安九十九さんほか)、**備**一時保育は12月9日までに要申込、**申**12月1日、午前9時から、下図読み取りから申込、**問**ローズ WAM ☎ 620・9920



対小学生と保護者、**定**各先着10組20人、**内**ビーチグラス等を使った万華鏡づくり(NPO法人素材探検隊)、**¥**1組200円、**備**5いばらき環境ポイント付与、**申**12月1日〜16日、午後3時までに、フアックス・メール(講座名・時間・住所・参加者の氏名・ふりがな・学年・電話番号を記入)で、環境政策課(☎627・0289、✉esaisaku@city.iwakagi.jp)、**問**環境を考える市民ネットワークいばらき素材探検隊(☎648・7030(平日)、午前9時〜午後5時)

将棋体験教室 時 12月18日(日)、午後1時〜3時、**所**ローズWAM 405、**対**市内在住の小学生、**定**先着15人、**内**ルールを学ぶ、**対**局、**申**電話またはメールで、茨木子ども将棋クラブ(☎080・5347・0372、✉short-legs2005@ezweb.ne.jp)

おとなのはじめてのギター&三線〜連続講座〜 時 12月19日〜来年3月27日の月曜日(来月1月2日・9日除く)、午後7時30分〜9時、全13回、**所**沢良宜いのち・愛・ゆめセンター分館、**対**市内在住・在勤・在学の18歳以上、**定**4人(多数の場合抽選)、**内**ギターや三線の初級練習、雑談会、**申**12月12日、午後5時までに、下図読み取りから申込または、電話でNP



食育ひば

☎健康づくり課 ☎ 625・6685

豆乳ポテトスープ

材料 (4人分)

無調整豆乳……………350ml	さつまいも……………1/3本
蒸し大豆……………70g	じゃがいも……………1/2個
コンソメ……………大さじ1弱	にんじん……………40g
しょうゆ……………小さじ1/3	しめじ……………30g
こしょう……………少々	ブロッコリー……………70g

作り方

- ①さつまいも、じゃがいも、にんじんは1.5cm程の食べやすい大きさに切り、柔らかくなるまで茹でる。
- ②しめじ、ブロッコリーは小房に分けて茹でる。
- ③鍋に豆乳を入れて中火で加熱し、温まったら①を加えて味を調える。
- ④③の鍋に、②と蒸し大豆を入れ、1〜2分加熱する。

良質な植物性たんぱく質がたっぷり！

豆乳の原料でもある大豆は栄養価が高く、「畑の肉」と呼ばれています。体の材料として必要不可欠なたんぱく質、体内でつくることができない必須アミノ酸を多く含んでいるほか、腸内細菌のバランスを保つ働きもあります。寒い冬は、植物性由来のやさしい味わいのスープで温まりましょう。



○法人はっちぼっち ☎648・7980、
直接、同センター

お正月の花寄せ植え講座 時12月22日

(木)、午前9時30分～11時30分、**所**豊川
いのち・愛・ゆめセンター、**対**市民

定先着10人、**¥**3500円、**申**12月1
日、午前10時から15日、午後5時まで

に、左下図読み取りから申込または、
電話、ファックス、メール、直接、同
センター ☎643・2069、

☎641・4804、
☎toyokawa_ai@city.
ibaraki.jp



旅行のためのドイツとドイツ語入門

時12月23日(金)、午後4時20分～5時50
分、**所**①立命館大学O-Cキャンパ
スB棟276、②Zoom配信、**対**市民

定①先着20人、**内**講師 同大学講師
林寄伸二さん、**申**12月20日までに、
メール(氏名・年齢・メールアドレス、
ス・参加方法を記入)で、同大学
言語教育センター ☎665・2061、

☎gengooic@stritsumeiac.jp

リコチャレひろえWAM **保** 時

12月24日(土)、午前10時～正午、**所**ロ
ズWAM501・502、**対**市内在住の小学4
～6年生、**定**先着15人、**内**わくわく楽
しく学ぼう(磁石の世界)(立命館
大学教授 安藤妙子さん)、**備**一時保
育は12月16日までに要申込、**申**12月1

日、午前9時から、下
図読み取りから申込、
☎ローズWAM ☎620・
9920



のど上げ体操 時12月24日(土)、午前10
時30分～正午、**所**葦原多世代交流セン
ター、**対**60歳以上の市民、**定**先着20人、

内誤嚥性肺炎予防教室(嚥下トレーニ
ング協会理事 小林優子さん)、**¥**500
円、**備**利用登録要、**申**12月6日、午後
1時から、同センター ☎637・2422

フラワーアレンジメント 時12月24日
(土)、午後1時30分～3時、**所**南茨木多
世代交流センター、**対**60歳以上の市民、

定先着10人、**内**正月用花飾り作り、**¥**
2700円、**備**利用登録要、**申**12月2
日から、費用を直接、同センター ☎
632・0101

しめなわづくり 時12月24日(土)、午後
1時30分～4時、**所**豊川いのち・愛・
ゆめセンター、**対**市民、**定**先着15人、
¥800円、**申**12月1日、午前10時から15
日、午後5時までに、左図読み取り
から申込または、電話、ファックス、
メール、直接、同センター
☎643・2069、**☎**641・
4804、**☎**toyokawa_
ai@city.ibaraki.jp



親子で工作教室「バステルアート」 時

12月25日(日)、午前10時～正午、**所**葦原
多世代交流センター、**対**市内在住の
小学生以下と保護者、**定**先着10組、**内**
講師 シニアマイスター倶楽部 本
田久恵さん、**備**利用登録要、**申**12月6
日、午後1時から、同センター ☎637・
2422

冬休み初めての英語読み書きクラス
時12月27日(火)・28日(水)、来年1月5日
(木)・6日(金)、午前10時30分～正午、全
4回、**所**沢池多世代交流センター大広
間、**対**小学4～6年生、**定**先着10人、

内講師 日本人講師 Megさん、**備**
利用登録要、自動車での来場不可、**申**
同センター ☎624・1177

緑の勉強会「家庭果樹の剪定」 時来
年1月6日(金)、午後1時30分～3時、
所市役所南館10階大会議室、**対**市民、
定先着18人、**内**みかんや柿等庭の果樹
の管理方法、**備**5いばらき環境ポイン

ねんてん先生の新春親子俳句教室 時
来年1月8日(日)、午後2時～4時、**所**
上中条青少年センター3階会議室、**対**
小学生と保護者、**定**先着5組、**内**講師
京都教育大学名誉教授 坪内稔典さ
ん、**申**12月8日、午前9時30分から、
電話で川端康成文学館 ☎625・5978

**茨木親子芸術文化講座「どんぐりイン
クのお絵描き初め」** 時来年1月8日
(日)、午前10時～正午、午後1時30分
～3時30分、**所**生涯学習センター多目
的スタジオ、**対**3歳以上の未就学児と
保護者、**定**各10組(多数の場合抽選)、
☎koen@city.ibaraki.jp

短期集中運動教室 時①来年1月6日
から毎週金曜日・②③12日から毎週木
曜日・④13日から毎週金曜日、午前10
時～11時30分、各全10回(祝日除く)、
所①南茨木・②沢池・③西河原・④福
井多世代交流センター、**対**体力に自信
のない65歳以上の市民(今年度受講し
た人除く)、**定**先着①～③各12人・④
15人、**内**自宅でも取り組める運動方法
のアドバイス、体力測定等、**申**12月1
日、午前9時から、電話で長寿介護課
☎620・1637

ねんてん先生の新春親子俳句教室 時
来年1月8日(日)、午後2時～4時、**所**
上中条青少年センター3階会議室、**対**
小学生と保護者、**定**先着5組、**内**講師
京都教育大学名誉教授 坪内稔典さ
ん、**申**12月8日、午前9時30分から、
電話で川端康成文学館 ☎625・5978

**茨木親子芸術文化講座「どんぐりイン
クのお絵描き初め」** 時来年1月8日
(日)、午前10時～正午、午後1時30分
～3時30分、**所**生涯学習センター多目
的スタジオ、**対**3歳以上の未就学児と
保護者、**定**各10組(多数の場合抽選)、
☎koen@city.ibaraki.jp

短期集中運動教室 時①来年1月6日
から毎週金曜日・②③12日から毎週木
曜日・④13日から毎週金曜日、午前10
時～11時30分、各全10回(祝日除く)、
所①南茨木・②沢池・③西河原・④福
井多世代交流センター、**対**体力に自信
のない65歳以上の市民(今年度受講し
た人除く)、**定**先着①～③各12人・④
15人、**内**自宅でも取り組める運動方法
のアドバイス、体力測定等、**申**12月1
日、午前9時から、電話で長寿介護課
☎620・1637

ねんてん先生の新春親子俳句教室 時
来年1月8日(日)、午後2時～4時、**所**
上中条青少年センター3階会議室、**対**
小学生と保護者、**定**先着5組、**内**講師
京都教育大学名誉教授 坪内稔典さ
ん、**申**12月8日、午前9時30分から、
電話で川端康成文学館 ☎625・5978

**茨木親子芸術文化講座「どんぐりイン
クのお絵描き初め」** 時来年1月8日
(日)、午前10時～正午、午後1時30分
～3時30分、**所**生涯学習センター多目
的スタジオ、**対**3歳以上の未就学児と
保護者、**定**各10組(多数の場合抽選)、
☎koen@city.ibaraki.jp

短期集中運動教室 時①来年1月6日
から毎週金曜日・②③12日から毎週木
曜日・④13日から毎週金曜日、午前10
時～11時30分、各全10回(祝日除く)、
所①南茨木・②沢池・③西河原・④福
井多世代交流センター、**対**体力に自信
のない65歳以上の市民(今年度受講し
た人除く)、**定**先着①～③各12人・④
15人、**内**自宅でも取り組める運動方法
のアドバイス、体力測定等、**申**12月1
日、午前9時から、電話で長寿介護課
☎620・1637

ねんてん先生の新春親子俳句教室 時
来年1月8日(日)、午後2時～4時、**所**
上中条青少年センター3階会議室、**対**
小学生と保護者、**定**先着5組、**内**講師
京都教育大学名誉教授 坪内稔典さ
ん、**申**12月8日、午前9時30分から、
電話で川端康成文学館 ☎625・5978





イベントや行事等は変更・中止等の可能性があります。開催の有無等は市・各主催団体 HP または **問・申** でご確認ください。また、参加の際は検温やマスクの着用をお願いする場合があります。ご理解とご協力をお願いします。

内自分で作った筆を使いどんぐりインクで大きな紙に絵を描く（京都芸術大学名誉教授 梅田美代子さん）、**¥**500円、**申**12月15日まで
に、下図読み取りから
申込、**問**文化振興課 **☎**
620・1810



タブレット①初心者教室・②中級教室
時来年1月13日(金)・20日(金)・27日(金)、
2月3日(金)、①午後1時～2時30分、
②3時～4時30分、各全4回、**所**生涯学習センター、**対**60歳以上の市民（過去に受講した人除く）、②文字入力ができる人、**定**各先着20人、**内**①簡単な操作方法、②アプリの便利な使い方、**備**タブレット貸与あり、同時申込不可
申12月21日、午前9時から、電話または直接、同センター **☎**624・8182



臨床美術 **時**来年1月21日(土)、午後1時30分～3時、**所**南茨木多世代交流センター、**対**60歳以上の市民、**定**先着8

人、**内**五感を使って作品を描く、**¥**1千円、**備**利用登録要、**申**費用を直接、同センター **☎**632・0101

ふわっと講座「発達に支援の必要な子どもの性のお話」 **保** **時**来年1月25日(水)、午前10時～正午、**所**ローズWAMフムホール、**対**18歳までの発達に支援の必要な子どもの保護者、**定**先着100人、**内**講師 兵庫教育大学教授 高野美由紀さん、**備**一時保育は来年1月16日まで要申込、**申**12月1日、午前9時から、あけぼの学園 **☎**626・0105、**✉**akebono-tiki@city.ibaraki.g.jp

仕事人間が知っておきたい「人生後半戦の備え方、楽しみ方」 **時**来年1月28日(土)、午後1時30分～3時30分、**所**ローズWAMフムホール、**対**市内在住・在勤・在学者、**定**先着100人、**内**「定年後」の著者 楠木 新さんによる講演等、**申**12月5日、午前9時から、下図読み取りから申込、**問**保健医療センター **☎**625・6685



募 集

LGBTQの出前研修を受講する企業 **対**市内事業所、**内**アライ（多様な性を理解し、支援する人）を育成するための

講師派遣型研修、**備**1回90分程度、**申**下図読み取りから申込または、電話、ファックス、メールで、**人**権・男女共生課 **☎**620・1640、**問**620・1725、**✉**jinken@city.ibaraki.g.jp



ローズWAM喫茶コーナーを活用した企画 **対**市内在住・在勤・在学者、**内**男女共同参画推進のための企画、**備**その他要件あり、詳細は市HP参照、**申**申込用紙（市HPからダウンロード）を、ファックス・メールまたは直接、ローズWAM **☎**620・9920、**問**620・9921、**✉**rosewam@city.ibaraki.g.jp

来年度たそがれコンサート出演者 **時**来年4～9月、**対**市内在住・在勤・在学者、**定**各月1組、**内**ローズWAMエントランスでの音楽演奏、**備**1時間程度、人数・楽器等制限あり、**申**12月1日、午前9時から、左図読み取りから申込または、申込用紙（市HPからダウンロード）を、ファックス・メールまたは直接、ローズWAM **☎**620・9920、**問**620・9921、**✉**rosewam@city.ibaraki.g.jp



4月8日・7月1日・9月30日の土曜日に実施、演奏月は後日決定、**対**暗譜で演奏できる人（初演奏の市民優先）、**定**各15人（多数の場合抽選）、**内**演奏時間は1人15分以内、**¥**1人千円、**申**12月24日までに、市HPから申込、**問**生涯学習センター **☎**624・8182

みしま・まちの玉手箱参加者 **時**来年2月25日(土)・26日(日)、**所**総持寺いのち・愛・ゆめセンター、**内**作品展示、舞台発表、バザー等の出店、**申**12月1日～12日に、電話で同センター **☎**626・5660

市営住宅入居者 **対**市内在住・在勤者、その他募集区分により資格制限あり（詳細は入居申込のしおり参照）、**内**一般世帯Ⅱ道祖本住宅1戸、沢良宜住宅2戸、総持寺住宅1戸、福祉世帯Ⅱ道祖本住宅1戸、新婚・子育て世帯Ⅱ道祖本住宅1戸、**申**12月1日～15日（消印有効）に、申込書（12月1日から建築課、各いのち・愛・ゆめセンターで配布）を郵送または直接、〒567-18505 同課 **☎**620・1656



新婚・子育て世帯住宅

府営住宅入居者（総合募集） **対**一般

世帯、新婚・子育て世帯、福祉世帯（高齢者・ひとり親・障害者世帯等）等、所得制限等あり、**備**重複申込不可、**申**12月1日～15日（消印有効）に、申込書（12月1日から三島情報ラザ、市役所本館・南館両東玄関受付、建築課、生活福祉課、各いのち・愛・ゆめセンターで配付）を専用封筒で郵送、または府営住宅HPから申込、**固**（株）東急コミュニケーション府営住宅高槻管理センター ☎685・1092

スポーツ

市民体育館イベントレッスン

時①12月23日（金）、午前10時45分から・②26日（月）、午後1時15分から、各1時間、**対**中学生除く15歳以上、**定**各先着20人、**内**①アンチエイジング・ストレッチ体操教室、②腰痛・肩こり改善教室、**¥**600円、**申**12月8日、午前9時から、電話で同体育館 ☎626・3821



バトントワリングクラブ **時**・所下表のとおり、**対**3歳～小学生、**¥**入会金3千円、月3500円、**固**市バトントウ協会事務局（WORLD WINGS内）☎601・0008（金曜日除く、午後1時～7時）

市民体育館冬休み体験教室

時①②12月23日（金）・③④26日（月）・27日（火）、①午後1時30分～2時15分・②2時30分～3時30分・③午前9時30分～10時30分・④10時45分～11時45分（③④各全2回）、**対**①4歳以上の未就学児、②小学生以上、③平成29年4月2日～30年4月1日生まれ、④平成28年4月2日～29年4月1日生まれ、**定**各先着①20人・③④15人、**内**①②ブレイクダンス・③④すこやかキッズ体操、**¥**①②各500円、③④各千円、**申**12月1日、午前9時から、電話で同体育館 ☎626・3821

市民マラソン大会

時来年1月15日（日）、午前9時から、雨天決行、**所**万博記念公園自然文化園コース、**対**小学生以上、**内**〔5km〕一般（39歳以下）・40歳代・50歳代・60歳以上の各男女、高校男女、中学男子、〔3km〕小学4～6年生の各学年別男女、〔15km〕小学1～3年生の各学年別男女、**¥**500円、小学生200円、中学生300円、高校生400円、**備**年齢は来年1月15日時点、当日健康チェックシート提出、詳

バトントワリングクラブ教室一覧

教室名	ところ	曜日	時間
バトントワリング	彩都西小学校体育館	月	18:00～19:00
	西河原コミュニティセンター		
	山手台小学校体育館	火	17:00～18:00
	畑田小学校体育館	水	17:00～18:00
			18:00～19:00
	市民体育館第3体育室	木	16:30～17:30
	穂積コミュニティセンター	土	10:00～11:00
スタジオWORLDWINGS (学園南町)	13:00～14:00		
キッズダンス	彩都西小学校体育館	月	17:00～17:50
	市民体育館第3体育室	木	15:30～16:20
	穂積コミュニティセンター	土	9:00～9:50
テーマパークダンス	西河原コミュニティセンター	月	19:00～19:50
	山手台小学校体育館	火	19:40～20:30
	スタジオWORLDWINGS (学園南町)	木	15:00～15:50

細は市HP参照、**申**事前に費用を振り込み、12月9日、午後5時（必着）までに、申込用紙（各市民体育館で配付、市HPからダウンロード可）と振込済みであることを確認できるもの（写）を、左図読み取りから申込または、郵送で、〒567-8505 スポーツ推進課 ☎620・1608



チャリティー市民ソフトバレーボール大会

時来年1月22日（日）、午前9時15分から、**所**市民体育館、**対**18歳以上の4人チーム、**内**①混合の部、②女性の部、③ファミリーの部のグループ分けによるリーグ戦4試合（チーム数によ

り変更あり）、**¥**1人400円、**備**チーム編成①男女各2人、男性1人女性3人、男性2人女性1人と65歳以上男性1人、②女性4人、女性3人と65歳以上男性1人、③小学生2人・大人2人、**申**12月24日までに、申込用紙（同体育館で配付）をメールで、市ソフトバレーボール連盟事務局 ☎628・10506、✉isvfjimukyoku@yahoo.co.jp

市ソフトボール連盟登録チーム

内年4大会実施、**¥**年1万円（別途参加費要）、**申**来年1月31日までに、電話またはファックスで、同連盟生川 ☎090・5894・3670、**固**635・3449



イベントや行事等は変更・中止等の可能性があります。開催の有無等は市・各主催団体 HP または 固・申でご確認ください。また、参加の際は検温やマスクの着用をお願いする場合があります。ご理解とご協力をお願いします。

連盟杯ゴルフ大会 時来年1月21日(土)、**所**よみうりカントリー倶楽部(西宮市塩瀬町名塩北山)、**対**市ゴルフ連盟会員(申込時入会可)、**定**先着60人、**内**1ラウンドダブルペリア方式、**¥**1万8500円(昼食費等含む、当日各自精算)、**申**来年1月7日までに、**申**込用紙(同連盟事務局で配付)を直

教室名	対象	とき	定員
親子体操	市内在住・在勤の保護者と2~3歳児	来年1/5から毎週木曜日	各20組 9:45~10:45 11:00~12:00
		18歳以上の市内在住・在勤・在学者	各30人 1/16から毎週月曜日 1/6から毎週金曜日 9:00~10:00 10:15~11:15 18:45~19:45 20:00~21:00

南市民体育館第3期スポーツ教室 時・対・定・内左表のとおり、各全10回、**所**同体育館、**¥**各3千円、**備**多数の場合抽選、当選結果は後日通知、当選者は費用を12月下旬に同体育館研修室開催の説明会で提出または、オンライン決済(クレジットカードのみ)、**申**12月11日までに、市HPから申込または、郵送で、〒567-8505 スポーツ推進課 ☎620・1608

市民ゴルフ大会 時来年2月7日(火)、**所**茨木カントリー倶楽部(大字中穂積25)、**対**18歳以上の市内在住・在勤・在学者、**定**200人(多数の場合抽選)、**内**1ラウンドダブルペリア方式、**¥**3千円、プレー費1万4745円(昼食費等含む、当日各自精算)、**備**重複申込は失格、抽選に漏れた人のうち、クリエイトセンター多目的ホールでの抽選会(12月17日、午後7時)に来場した人の中から補欠選出、**申**12月6日(消印有効)までに、往復ハガキ(1



接、同連盟事務局窓口(茨木ゴルフセンター内) ☎632・2703
新春グラウンド・ゴルフ大会 時来年1月24日(火)、午前9時から、8時30分から受付、雨天時1月31日、**所**中央公園グラウンド、**対**市内在住・在勤・在学者、**定**先着200人、**¥**千円、**申**12月23日までに、市グラウンド・ゴルフ連盟事務局 ☎(Fax)635・9981

西河原市民プール

水泳教室・アクア教室
フィットネス教室

時来年1/7(土)から、**対**・**内**・**¥**右表のとおり、**定**各コース若干名(多数の場合抽選)、**備**抽選結果は12月中旬に通知、ベビー、幼児、小・中学生コースは別途スイミングキャップ代600円、**申**12/1~7(必着)に、往復ハガキ(1人1コース1枚)に希望コース(曜日・時間)・氏名・ふりがな・生年月日・年齢・郵便番号・住所・電話番号を記入し、〒567-0023 西河原三丁目2-38、同プール ☎621・9715



水泳教室			
コース	曜日	時間	受講料
ベビー(6か月以上3歳未満)と保護者	月	11:30	11,700円(60分・11回)
	木		
幼児(3~6歳)	月	14:00	9,600円(70分・11回)
	木	14:20	
小・中学生	月	17:40	
	水	17:30	
	木	18:00	
選手育成(3歳~中学生)※	月・木・金・土	18:40	18,900円(90分(陸トレ30分)・44回)
成人(16歳以上)	水	18:40	11,700円(70分・11回)
レディース(18歳以上)	月	10:50	
	金		
シルバー(65歳以上)	木		9,600円(70分・11回)

アクア教室			
コース	曜日	時間	受講料
アクアピクス(18歳以上)	水	10:50	11,700円(70分・11回)
	金	18:40	
水中ウォーキング(18歳以上)	水	12:15	10,000円(45分・10回)
	金	13:30	

フィットネス教室			
コース	曜日	時間	受講料
ヨーガ(18歳以上)	水	12:30	10,000円(60分・10回)
キッズダンス(小・中学生)	水	18:50	9,600円(70分・11回)
親子体操(2歳児と保護者)	水	11:00	3,500円(60分・10回)
	金	10:00	

※泳力基準あり(同プールHPに掲載)



市民バドミントン大会(中学生の部) 時 来年1月14日(土)、午前9時から、**所** 市民体育館、**対** 市内在住・在学の中学生、**内** 個人戦のトーナメント、男女シングルス、ダブルス、**¥** シングルス200円、ダブルス400円、**備** シングルス・ダブルス両方の参加可、

西河原市民プール冬休み短期集中水泳教室 時 12月23日(金)～26日(月)、①午後1時30分～2時30分・②2時40分～3時40分、**対** ①3～6歳・②小・中学生、**定** 先着①50人・②70人、**¥** 各5千円、**申** 12月1日、午前10時から、直接、同プール窓口 ☎ 621・9715

枚で1人、住所・氏名・ふりがな・生年月日・ハンデキャップ・勤務先名・自宅と勤務先の電話番号・登録者は登録番号を記入、白紙の返信用ハガキで、〒567-0835 新堂一丁目22-30、市ゴルフ連盟事務局「市民ゴルフ大会」係 ☎ 632・2703

市民バドミントン大会(一般の部) 時 ①来年1月29日(日)・②2月5日(日)、午前9時から、**所** 市民体育館、**対** 市内在住・在勤・在学の市バドミントン連盟登録者(当日登録可)、**内** リーグ戦後決勝トーナメント、①男女ダブルス(1～3部)、シニアダブルス、②男女シングルス1・2部、混合ダブルス1・2部、シニアの部、**¥** シングルス11500円、高校生千円、中学生以下500円、ダブルス11組3千円、高校生2千円、中学生以下千円、**備** 抽選は主催者が実

施は主催者が実施、詳細は市バドミントン連盟HP参照、**申** 来年1月4日、午後5時までに、申込用紙(同連盟HPからダウンロード)を、郵送またはファックスで、〒567-0821 末広町7-4、東中学校笠井 ☎ 632・8414、**fax** 638・2677

小学生バドミントン大会 時 来年1月28日(土)、午前9時30分から、9時15分から受付、**所** 市民体育館、**対** 市内在住・在学の小学生で、保護者の同意を得た人、**内** ダブルスによる個人戦男女6年生、5年生、4年生以下、リーグ戦またはトーナメント、**備** 抽選は主催者が実施、**申** 来年1月16日、午後5時までに、電話または申込用紙(市バドミントン連盟HPからダウンロード)をファックスで、同連盟事務局 ☎ **633・5866** **fax**

抽選は主催者が実施、詳細は市バドミントン連盟HP参照、**申** 来年1月4日、午後5時までに、申込用紙(同連盟HPからダウンロード)を、郵送またはファックスで、〒567-0821 末広町7-4、東中学校笠井 ☎ 632・8414、**fax** 638・2677

五十鈴市民プール

水泳教室
フィットネス教室

時 来年1/7(土)～3/31(金)、**対** **内**・**¥** 右表のとおり、**定** 各コース若干名(多数の場合抽選)、**備** キッズ・ジュニア・スイマー・マスター・ジュニアスイマー・ベビーコースは指定用品あり、**申** 12/1～14(第2火曜日除く)、9:45～19:00に直接、同プール窓口 ☎ 635・7700

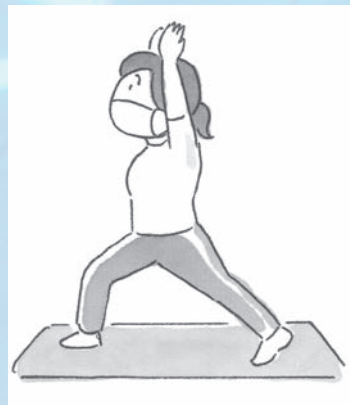

教室	コース	対象	とき	受講料(3か月分)		
水泳	キッズ	3歳～中学生	月・水・木・金	15:00～16:00	9,600円	
	ジュニア		16:00～17:00			
	スイマー		17:00～18:00			
	マスター		18:00～19:00			
	ジュニアスイマー-0		日	9:00～10:00		
	ジュニアスイマー-1		土・日	10:00～11:00		
	ジュニアスイマー-2		11:00～12:00			
	ジュニアスイマー-3	土	12:00～13:00	5,500円		
	水球	10m以上の泳力がある3歳以上～中学生	日	12:00～13:00	5,500円	
	ベビー	乳幼児(6か月以上3歳未満)と保護者	金	11:30～12:30	11,700円	
フィットネス	レディースL1・2(自由出席制)	初心者クラス(クロール・背泳ぎ・平泳ぎ)中学生除く15歳以上	月・木	11:20～12:30	L1(11回) 11,700円 L2(23回) 20,400円	
			水	11:00～12:10		
			金	10:20～11:30		
	成人	上級者クラス(四泳法)中学生除く15歳以上	月・木・金	11:00～12:10	11,700円	
			水	11:00～12:10		
	シルバー	中学生除く15歳以上	土	17:00～18:10	11,700円	
	健康柔軟体操	65歳以上	65歳以上	月	13:30～14:30	11,700円
土				16:00～17:00		
月				11:45～12:45	10,000円	
水				18:45～19:45		
木				10:15～11:15 18:45～19:45		
健康柔軟体操	65歳以上	65歳以上	日	17:00～18:00 18:30～19:30	7,000円	
			水・金	10:15～11:00		



イベントや行事等は変更・中止等の可能性があります。開催の有無等は市・各主催団体 HP または 図・申でご確認ください。また、参加の際は検温やマスクの着用をお願いする場合があります。ご理解とご協力をお願いします。

市民体育館スポーツ教室



時・対・定・内・¥ 下表のとおり、各全 10 回、申
直接、同体育館窓口 ☎ 626・3821

教室名	対象	曜日 (祝日除く)	時間 (1時間)	定員 (先着)	受講料	申込日
テニス(硬式)	A 初心者・初級	来 年 1/16 から 月曜日	9:15 から	各 22 人	5,500 円	12/12
	B 中級		10:30 から			
	C 上級		11:45 から			
ヨガ	高校生以上	来 年 1/16 から 月曜日	9:00 から	各 30 人	4,000 円	12/5
			A-2			
リフレッシュ 3B 体操			11:30 から	25 人	4,500 円	12/12
親子体操	A-1 平成 30 年 4/2 ~ 令和 2 年 4/1 生まれ の幼児と保護者	1/10 から 火曜日	9:30 から	各 15 組	4,000 円	12/6
	A-2		10:40 から			
トランポリン	A 平成 28 年 4/2 ~ 29 年 4/1 生まれの 幼児と小学 1・2 年生	1/10 から 火曜日	16:00 から	各 15 人	4,000 円	12/3
	B 小学 3 ~ 6 年生		17:00 から			
キッズ ショートテニス	原則 4 ~ 6 歳		16:15 から	20 人		
ジュニア テニス(硬式)	A 小学 1 ~ 3 年生	1/12 から 木曜日	17:25 から	各 30 人	5,500 円	12/17
	B 小学 4 ~ 6 年生		18:30 から			
ヨガ	高校生以上		13:00 から		4,000 円	12/10
			B-2			
ベビー体操 (月齢基準日 来年 1/13)	A 1 歳児と保護者	1/13 から 金曜日	9:15 から	各 20 組	4,500 円	12/2
	B 3 か月 ~ 1 歳未満児と 保護者		10:25 から			
	C 2 歳児と保護者		11:35 から			
キッズ 器械体操	A 小学生(初級)	1/13 から 金曜日	16:00 から	各 30 人	4,000 円	12/24
	B 小学生(中級)		17:05 から			
	C 小学生(上級)		18:10 から			
親子体操	B 平成 30 年 4/2 ~ 令和 2 年 4/1 生まれ と保護者	1/7 から 土曜日	10:00 から	15 組		

新人戦卓球大会 時 来年 1 月 15 日(日)、
午前 9 時から受付、所市民体育館、対
市卓球連盟主催のシングルス大会で優

ニューイヤーズオープンテニス大会
時 ①来年 1 月 8 日(日)・②15 日(日)、午前
勝経験のない同連盟登録者(当日登録
可)、内男女シングルス、トーナメン
ト方式、¥800 円、小学生 300 円、中学生
400 円、申 12 月 24 日、午後 7 時まで、
直接、同連盟事務局(メザンスポーツ
内) ☎ 625・6489

9 時 ~ 午後 4 時、予備日 22 日・29 日、
所 西河原公園南・若園公園庭球場、内
ダブルス ①男子・②女子、¥1 組 5 千
円、備 詳細は市テニス連盟 HP 参照、申
12 月 6 日(消印有効)まで(メールは
10 日、午後 5 時まで)に、申込書(同
連盟 HP からダウンロード)を、メール
または郵送で、〒567-0883 大手町 9
-28、同連盟事務局 ☎ 625・1056、

☒ chww74214@yahoo.co.jp

ソフトテニス教室 時 来年 1 ~ 3 月の
土曜日、①午前 9 時 ~ 11 時・②11 時 ~
午後 1 時、所 西河原公園南庭球場、対
市内在住・在勤・在学の①初・中級者
(中学・高校生除く)・②小学 2 ~ 6 年
生、¥①4500 円・②3600 円、
申 練習日時に費用を直接、同庭球場
問 市ソフトテニス連盟久保木 ☎ 090・
1144・2660

図書館

【中央図書館 ☎ 627・4129】

おはなし会の日程変更 穂積図書館 II
12 月 24 日から 10 日に変更

読書会 時 ①12 月 8 日(木)、午前 10 時 ~
正午・②9 日(金)、午後 1 時 30 分 ~ 3 時

30 分、所 中央図書館 2 階会議室、内 ①
「ライオンのおやつ」小川 糸著、ポ
プラ社、②「博士の愛した数式」小川
洋子著、新潮社

図書館を使いこなそう講座「図書館で
の上手な本の探し方(子どもの本)」
時 12 月 10 日(土)、午前 10 時 30 分 ~ 11 時、
所 中央図書館 2 階多目的室、対 小学生
以上、定 当日先着 5 人、内 図書館での
本の並び方や館内検索機の使い方、本
がある場所の見つけ方

みんなの掲示板

申込期間 2月号= 12/20まで、3月号= 12/21～1/20
申込方法 申込用紙（市HPからダウンロード可）を郵送・ファックス・メールまたは直接、〒567-8505 まち魅力発信課 ☎620・1602、
 ☎624・8961、✉machimiryoku@city.ibaraki.lg.jp

開催

- ◎クラシックバレエ体験会 12/1・8・15、16:00～17:00、3歳～小学2年生、17:00～18:00、小学3～6年生、18:30～20:00、中学生以上、きらめき、IE Ballet 清家 ☎090・1892・7871
- ◎やさしいヨガ体験レッスン 12/3・10・24、14:00～15:45、天王公民館、初参加者、500円、天王ヨガの会内田 ☎622・9025
- ◎はじめての合気道体験教室 ①12/4・③15、19:00から、②11、15:30から、④25、9:30から、①③④WAM、②市民体育館、小学5年生以上、合気道茨木研究会福丸 ☎090・8883・4945
- ◎シニア向けピアノ個人レッスン 無料体験会 12/5・12・19、10:30～14:30の間で20分、穂積コミセン、3歳以上、要申込、ピアノフレンズ田中 ☎090・1029・6301
- ◎斎藤一人愛弟子ボランティア勉強会「斎藤一人本当の成幸法則」 12/11、10:00から、福祉文化会館、18歳以上、斎藤ひとり読書会須藤 ☎090・1895・9240
- ◎「夢見る小学校」上映会 12/11、10:00から、13:00から、福祉文化会館、1,000円、高校生以下無料、メールで要申込、エシカリズム服部 ☎090・8535・2872、✉ethicarhythm2022@gmail.com
- ◎クリスマス親子体育リトミック 12/14、10:00～11:00、2～4歳、11:30～12:30、2歳以下、畑田コミセン、1回500円、ベビママ坂本 ☎090・9091・5621

次のように省略しています
 コミセン=コミュニティセンター
 きらめき=生涯学習センター
 WAM=ローズWAM

「みんなの掲示板」へ掲載を希望する皆さんへ

みんなの掲示板は、市内で活動している小規模なグループや市民団体等に情報発信の場を提供し、市民相互の情報交換を図るためのコーナーです。公平性を高めるため、参加者から費用を徴収する場合は、開催・募集ともに、収支がわかる書類（決算書等）の写しを提出してください。

富士正晴記念館企画展示 時 来年3月26日(日)まで、午前9時30分～午後5時、所 富士正晴記念館展示室、内 二代目キャプテン小島オクロックの奮闘～富士正晴と小島輝正展～



紙皿でクリスマスリースづくりと絵本の読み聞かせ 時 12月17日(土)、午前10時30分から、午後2時から、各45分間、所 水尾図書館2階会議室、対 小学3年生以下(保護者同伴可)、定 各先着6組、持 マジック、ペン、好きなシール等、申 12月7日、午前9時30分から、電話または直接、同館 ☎637・4416

おはなし会スペシャル 時 ①12月17日(土)・②24日(土)、午後2時から、2時30分から、各15分間、所 ①中条図書館・②庄栄図書館おはなし室、対 4歳～小学生、定 各先着①8組・②4組、内 冬のおはなし、問 各図書館 ① ☎622・2476、② ☎620・1171

移動図書館「ともしび号」巡回日程表(12月)

巡回場所	巡回日	時間
岩倉公園	1日(休)	10:00～12:00
安威府宮住宅集会所	7日(休)	14:00～16:00
郡山団地A 5棟前	8日(休)	
車作クラブ	9日(金) 23日(金)	10:40～11:10
忍頂寺自治会館		11:20～11:50
見山の郷		13:00～13:45
北辰出張所		14:00～14:30
大岩自治会館		14:45～15:15

巡回場所	巡回日	時間
美穂ヶ丘南公園	10日(土)	14:00～16:00
	24日(土)	
白川中央公園	11日(日)	
	25日(日)	
蔵垣内会館	16日(金)	
春日丘八幡宮	17日(土)	
郡山府宮住宅集会所(B15棟前)	18日(日)	
北春日丘児童遊園	21日(水)	
西福井府宮住宅集会所	22日(木)	

PAPA MAMA Club

パパママクラブ

子育て相談

タイトル	とき	場所・窓口	問合せ先
◆子育て相談	月～金曜日 10:00～16:00	子育て支援 総合センター こども相談室	☎ 624・0961 ✉ kosodate-soudan@city.ibaraki.lg.jp
◇子育て相談 (電話・面接)	月・火・金曜日 10:00～16:00	子育てすこやか センター 「子育て相談 すきっぷ」	☎ 663・1002
◆発達療育 相談	火～土曜日 9:00～17:00	すくすく 親子教室	☎ 620・9833
◆ことばの 教室	月～金曜日 9:00～19:00 (要予約、市HP から申込可)	教育センター	☎ 626・4407
小児救急 電話相談	毎日 19:00～ 翌朝8:00		☎ #8000 または ☎ 06・6765・3650
児童虐待 相談専用 ダイヤル	24時間、 365日	最寄の 児童相談所	☎ 189(無料) ☎ 0120・ 189・783(無料)
◆児童虐待 相談・通告	月～金曜日 9:00～17:00	子育て支援 総合センター こども相談室	☎ 624・8951
夜間休日 虐待通告 専用電話	平日夜間 17:45～ 翌朝9:00 土曜日・休日 終日	府子ども 家庭センター	☎ 072・ 295・8737

年末の相談業務は、◇12/27まで、◆28まで

予防接種 こども健康センター ☎ 621・5901

個別接種

所 予防接種委託医療機関、対 下表参照、それ以外の定期予防接種（ロタ、ヒブ、小児用肺炎球菌、B型肝炎、4種混合、BCG、子宮頸がん）は問い合わせるか、市HPをご覧ください。持 予診票、母子健康手帳、備 予約制の場合もありますので、各医療機関にお問い合わせください。

種類	対象
麻しん風しん	1期：生後12～24か月未満
	2期：就学前1年間
水痘	生後12～36か月未満
日本脳炎	1期：生後6～90か月未満
	2期：9～13歳未満
特例対象者：平成19年4/1以前に生まれた20歳未満で接種回数4回未満の人	
2種混合	11～13歳未満

BCG 集団接種

時 来年1/11(水)、13:45～14:45、所 こども健康センター、対 1歳未満（標準生後5～8か月）、定 先着100人、持 予診票、母子健康手帳、備 委託医でも接種可、申 12/1から、同センター



お知らせ・各種イベント

出前版お楽しみ広場

時 ①12/1(木)・8(木)・14(水)、10:00～12:00、②20(火)、10:30～12:00、所 ①アル・プラザ茨木、②イオンモール茨木、対 未就学児と保護者、内 親子で気軽に楽しめる催しの開催等、問 子育て支援課 ☎ 620・1633



オンライン知って得する子育て講座

時 来年1/13(金)、10:00～11:00、対 未就学児と保護者、内 子どものむし歯予防と強い歯づくり、申 12/1、9:00から、右図読み取りから申込、問 子育て支援総合センター ☎ 624・9301



子育てすこやかセンターの休所

時 12/17(土)、問 同センター ☎ 663・1000

母子健康手帳の交付

こども健康センターで妊娠届出時に交付しています。持 マイナンバーカードまたは本人確認書類（写真付きのものは1点、なしは2点）、問 同センター ☎ 621・5901

乳幼児健康診査

4か月児健康診査、乳児後期健康診査、1歳8か月児健康診査、3歳6か月児健康診査、2歳3か月児歯科健康診査の対象者に、案内状と問診票等を送付しています。転入等で届かない人は、連絡してください。問 こども健康センター ☎ 621・5901



イベントや行事等は変更・中止等の可能性があります。開催の有無等は市・各主催団体 HP または 問・申でご確認ください。また、参加の際は検温やマスクの着用をお願いする場合があります。ご理解とご協力をお願いします。

お知らせ・各種イベント

子育て相談・楽しく遊ぼう！

時① 12/7 (水)、② 来年 1/11 (水)、10:00～12:00、所イオンモール茨木①ジョイプラザ・②ウエルカムプラザ、対乳幼児と保護者、内子育て相談、手作りコーナー・知育玩具等、問(一社)子育てサポート・えん代表松岡 ☎ 625・7156

「親子ひろば」ふわふわ・たんたん 保

時① 12/6 (火)・13 (火)・② 9 (金)・16 (金)、10:00～11:30、③ 14 (水)・15 (木)・21 (水)、10:30～12:00、所①天王幼稚園、②庄栄幼稚園、③すくすく親子教室、対言葉が遅い、落ち着きがない等発達に気になる3歳6か月健康診査対象までの未就園児と保護者、定各先着①②3組・③4組、内ふれあい遊び、感触遊び、相談、備一時保育は①③のみ、各10日前までに要申込、申すくすく親子教室 ☎ 620・9817 (10:00～17:00、日・月曜日、祝日休み)

はいはい♡あんよルームクリスマス版 保

時 12/19 (月)、10:00～13:00、所葦原コミュニティセンター、対6歳までの乳幼児と保護者、定先着13組程度、内遊び場、撮影ブース、音楽遊び、ママ向けリフレッシュ企画、クリスマスランチ、¥1組500円(大人追加200円、子ども追加100円)、備一時保育は12/11までに要申込、申右図読み取りから申込、問たまふら ☎ 080・9492・8520



WAMくらぶ連続講座 保

時・内下表のとおり、全4回、所ローズWAM、対1歳～未就学児の保護者、定先着10組(3組未満は不開催)、備①参加必須、申12/5～21、9:00から、右図読み取りから申込または、電話でローズWAM ☎ 620・9920



講座名	とき
①子育て中に知っておきたい男女共同参画 [WAMステップ]	来年 1/6 (金) 10:00～12:00
②親子で遊ぼう「わむっこくらぶ」	1/13 (金) 10:00～11:00
③レッスンを楽しもう「フラダンス」	1/20 (金) 10:00～12:00
④館内で自分時間を過ごそう [WAMタイム]	1/27 (金) 9:30～12:00

オンラインあかちゃんあ・そ・ぼ

時 12/22 (水)、10:00～10:45、対1歳までの乳児と保護者、定先着30人、内子育て情報、ふれあい遊びや絵本の紹介、申12/1から、右図読み取りから申込、問子育て支援総合センター ☎ 624・9301



親支援プログラム「ノーバディーズパーフェクト」 保

時 来年 1/17～3/7、火曜日、9:30～11:30、全8回、所子育て支援総合センター、対1歳～未就学児の親、定先着12人、内子育てについて考える、カナダ発の親支援プログラム、備事前説明あり、申12/2、9:00から、右図読み取りから申込、問同センター ☎ 624・9301



リモート講座「Zoomでパパ&ママクラス」

時 12/25 (日)、10:00～11:00、定先着30組程度、内保健師・助産師による出産後のママの体とこころの変化、赤ちゃんとの生活等の講義、参加者同士の交流、申12/1から、市HPから申込または、直接、こども健康センター ☎ 621・5901



ファミリー・サポート・センター説明・登録会 保

時 12/15 (水)、10:00～11:00、所子育て支援総合センター4階、対市内在住で習い事等の送迎や自宅で子どもをみてくれる人、生後3か月から小学生までの子どもをみてほしい人、両方希望する人、¥8:00～20:00=1時間当たり700円(時間外、土・日曜日、祝日、年末年始は800円)、備一時保育は12/8までに要申込、申12/8までに、右図読み取りから申込または、電話でファミリー・サポート・センター ☎ 620・7101



ほわわのBaby マッサージ

時 12/22 (水)、10:00～11:00、所 Zoom 配信、対未就園児と保護者、内リモートでのBaby マッサージ、備詳細はたんぽぽ学園地域子育て支援センターほわわHP参照、申12/18までに、右図読み取りから申込または、メールで、同センター ☎ 632・6669、✉ howawa@tanpopohoikuen.ed.jp



タイトル	とき (1月)	ところ	対象・定員	内容等	申込
離乳食講習会	ごっくんクラス 25 (水)・26 (木) 10:30～11:30	保健医療センター	4・5か月児の保護者、 各先着8人	講義 保護者の試食あり	12/9 から 保健医療 センター ☎ 625・ 6685
	かみかみ クラス 27 (金) 10:00～11:30		8・9か月児の保護者、 先着8人		
幼児食ぱくぱく クラス 31 (水) 10:00～11:30	2～3歳児の保護者、 先着8人		[2歳からの幼児食] 講義 保		



①



②



③



④

10・11月 それぞれの秋を楽しむ 教育文化月間行事を開催

10・11月に教育文化月間を実施し、「学びをまちの誇りや豊かさ」をテーマに、音楽やスポーツ・レクリエーションなど、さまざまな分野の行事を開催しました。多くの市民が参加し、それぞれの秋を楽しみました。



⑤



⑥

①シンポジウム「銅鐸から弥生時代社会を見直す」、②小学校連合運動会、③ライブラirieフェスティバル、④表彰式、⑤宝探しWALK、⑥愛石・盆栽展



10月23日 ゆったりと読書を楽しむ BOOK TRAVEL を開催

元茨木川緑地等で、BOOK TRAVELを開催しました。木陰で本を読んだり、読み聞かせやキッチンカー、プロミュージシャンのライブ等を楽しんだり、多くの人がゆったりとした時間を満喫していました。訪れた人は「普段とは違う自然の中での読書もとても気持ちいいですね」と話しました。



10月15日 マチナカでBBQを楽しむ ～12月18日 元茨木川緑地にデイキャンプ場

緑地活用の社会実験として、元茨木川緑地の一部で期間限定のデイキャンプ場をオープン。期間中の利用可能日にはデイキャンプエリア内のみ特別に火気の使用を解禁し、マチナカで自然に触れながら、たくさんの方がバーベキュー等を楽しんでいます。なお、同キャンプ場の利用には、事前予約が必要です。

人口と世帯数 (10月31日現在)

人口	284,685人 (+149)
男	137,367人 (+108)
女	147,318人 (+41)
世帯	131,355世帯 (+158)
	※()内は前月比

【私たちにできること】
日本と世界の教育の現状を知る、教育・学習支援ボランティアへ参加、教育支援の活動を行う団体への援助等

世界では、約5900万人の子どもが小学校に通えていないといわれています。古い慣習が残る地域では、性別や民族の違いによる教育機会の格差なども指摘されています。本ゴールでは、全ての人の質の高い教育を提供し、生涯学習の機会を増やすことをめざしています。



17の目標

広告

水もれ・つまり 即解決!

24時間

年中無休

お見積無料

茨木市内

出張費無料で
すぐに
駆けつけます!



～わたしたちが真心こめて解決します。～

基本料金

- 蛇口の水もれ 2,000円(税込)～
- トイレのトラブル 2,500円(税込)～
- パイプのつまり 2,500円(税込)～

漏水調査無料

漏水があった場合
お電話ください

トイレのトラブル



蛇口の水漏れ



パイプのつまり



サービス内容

パッキン交換から
リフォームまで!

- トイレタンクの修理・交換
- 排水管の通管清掃・高圧洗浄
- 蛇口の修理・交換
- 雨樋の修理・清掃
- ウォシュレットの修理・交換
- 漏水調査

取扱メーカー TOTO / LIXIL / KVK / SANEI / Panasonic

茨木市指定給水
装置工事事業者
指定番号 第589号

早い!! 安い!! 安心!!
SOSサービス

土・日・祝日も
すぐに駆けつけます!

「広報いばらき」を見た
とお伝えいただくと
作業料金
より **2,000円引!**

フリーダイヤル



0120-870-875

<https://sos-24service.com/>

本店 吹田市千里山西5-4-8
茨木営業所 十日市町12-25

広告



定年後の人生設計に
お悩みのかた

人手の確保に
お悩みのかた



「働く」、「学ぶ」、「楽しむ」、
「ボランティア」で有意義な
セカンドライフを!

多様な職種の**人材確保**に
対応します!

メリット

- ▶ 高齢者にふさわしい仕事の提供
- ▶ 厚生行事やボランティアへの参加
- ▶ 各種同好会や講習会への参加

メリット

- ▶ 必要な時期・時間の人手を確保
- ▶ 各種業務に対応
- ▶ 経験豊富な人材を提供

みなさまの
お悩みを解決!



会員募集中

※60歳以上の茨木市在住で、健康で働く意欲のあるかたは、どなたでも入会できます。

仕事依頼受付中

※経験豊富な会員が「請負」または「派遣」契約でお仕事をお請けします。

シニア世代のいきいきライフを
サポートします

まずは
ご相談を

事業所、商店やご家庭での人手
不足をサポートします

公益社団法人

茨木市シルバー人材センター

☎ (072) 634-8990

〒567-0861 茨木市東奈良一丁目4番1号

詳しくは当センターホームページをご覧ください。

検索 茨木市シルバー

ごみ・し尿収集日程



12/31 ~ 来年 1/3 は、ごみ・し尿収集は行いません

問合せ ごみ・し尿収集=環境事業課 ☎ 634・0351、ごみの直接持ち込み=環境衛生センター ☎ 634・1627

- 年末年始は収集時間が通常と大幅に異なる場合があります。必ず収集日当日の 8:00 までにごみを出してください。
- 収集業務がない期間は、ごみを衛生的に保管し、道路等に出さないでください。
- ごみや資源物は、それぞれ別々の中身が見える 45ℓ以下の透明か半透明（白半透明不可）の袋に入れてください。
- 各地域の収集日の詳細は「資源物とごみの分け方と出し方」リーフレット裏面、または市ホームページをご覧ください。

■ 普通ごみ (○が収集日)

曜日別 収集区域	12月				来年1月										
	28 (水)	29 (木)	30 (金)	31 (土)	1 (祝)	2 (休)	3 (火)	4 (水)	5 (木)	6 (金)					
月・木曜日		○			収集業務は 行いません										
火・金曜日			○												○
水・土曜日	○												○		

- ■ 部分は収集日を変更していますので、ご注意ください。
- 表中の●回目△曜日とは、その月の●回目の△曜日という意味です。

■ 古紙・古布

曜日別収集区域	12月	来年1月
1回目 月曜日	5月(水) 29木	←
木曜日	1(木)	5(木)
2回目 月曜日	12(月)	9(祝)
木曜日	8(木)	12(木)
3回目 月曜日	19(月)	16(月)
木曜日	15(木)	19(木)
4回目 月曜日	26(月)	23(月)
木曜日	22(木)	26(木)

■ 粗大ごみ (小型・大型)

曜日別収集区域	12月	来年1月	
1回目 (小型)	月曜日	5(月) 19(月)	9(祝) 16(月)
	火曜日	6(火) 20(火)	10(火) 17(火)
	水曜日	7(水) 21(水)	4(水) 18(水)
3回目 (大型)	木曜日	1(木) 15(木)	5(木) 19(木)
	金曜日	2(金) 16(金)	6(金) 20(金)
	土曜日	3(土) 17(土)	7(土) 21(土)
2回目 (小型)	月曜日	12(月) 26(月)	9(祝) 23(月)
	火曜日	13(火) 27(火)	10(火) 24(火)
	水曜日	14(水) 28(水)	11(水) 25(水)
4回目 (大型)	木曜日	8(木) 22(木)	12(木) 26(木)
	金曜日	9(金) 23(金)	13(金) 27(金)
	土曜日	10(土) 24(土)	14(土) 28(土)

■ その他の収集

区分	年末最終	年始開始
臨時ごみ	12/28(水)	来年 1/4(水)
臨時し尿		
一般家庭のし尿 動物の死体	12/30(金)	

※ 年内の臨時ごみ収集・臨時し尿収集の受付は、12/21(水)までです。

■ 缶・びん・ペットボトル

曜日別収集区域	12月	来年1月	
1回目	火曜日	6(火) 20(火) 30(金)	← 17(火)
	水曜日	7(水) 21(水)	4(水) 18(水)
3回目	金曜日	2(金) 16(金)	6(金) 20(金)
	火曜日	13(火) 27(火)	10(火) 24(火)
2回目	水曜日	14(水) 28(水)	11(水) 25(水)
	金曜日	9(金) 23(金)	13(金) 27(金)
4回目	火曜日	13(火) 27(火)	10(火) 24(火)
	水曜日	14(水) 28(水)	11(水) 25(水)
2回目	金曜日	9(金) 23(金)	13(金) 27(金)
	火曜日	13(火) 27(火)	10(火) 24(火)
4回目	水曜日	14(水) 28(水)	11(水) 25(水)
	金曜日	9(金) 23(金)	13(金) 27(金)

■ 自己搬入

- 年内の環境衛生センターへのごみの直接持ち込みは12/28(水)までです。13:00~16:00にお願いします(12/27(火)までに要申込、土・日曜日、祝日除く)。
- 年始は来年 1/4(水)から通常業務を開始します。

ごみ集積場所の利用時の注意点

資源物やごみの集積場所は、住民の皆さんにより決められた場所を利用してください。決められた場所以外で出すことはできません。利用できるごみ集積場所は、戸建て住宅の場合は近隣住民の皆さんに、集合住宅の場合は管理会社等にご確認ください。

ごみの出し方に迷ったときは、ごみ分別アプリ「茨ごみプリ」で

各地域のごみ出しカレンダーを表示したり、収集日前日にアラート通知を設定したりすることができます。無料でダウンロードできますので、ぜひ、ご利用ください。

対応端末 スマートフォンやタブレット端末。iOS version 8.0以降、Android version 4.0以降
ダウンロード方法 iOSはApp Store、AndroidはGoogle Playで「茨ごみプリ」と検索、または、右図を読み取り。ダウンロードで3いばらき環境ポイント付与、問合せ 資源循環課 ☎ 620・1814



iOS 用



Android 用

