

令和2年
(2020年)

4

広報
いばらき



新型コロナウイルス感染症の予防を

風邪や季節性インフルエンザ対策と同様に手洗いやせきエチケット等、基本的な感染症対策に努めましょう。新型コロナウイルス感染症関連情報は、2～3ページをご確認ください。また、今月号に掲載しているイベントや行事等は、新型コロナウイルス感染症対策等の影響により、中止・延期となる可能性があります。



次なる
茨木へ。

茨木には、次がある。

今月のコーナー

頑張る市内企業…………… 21
消費生活だより……………22
「いばライフ」リニューアル! ……46

防災標語

正確な情報をもとに、落ち着いた行動を

正しい手の洗い方

爪は短く切り、時計や指輪は外しておきましょう。



1 流水でよく手をぬらした後、石けんをつけ、手のひらをよくこすります



2 手の甲をのばすようにこすります



3 指先・爪の間を念入りにこすります



4 指の間を洗います



5 親指と手のひらをねじるように洗います



6 手首もねじるように洗います

石けんで洗い終わったら、十分な水で流し、清潔なタオルやペーパータオルでよくふき取って乾かしましょう。

せきエチケット



せきやくしゃみを手で押さえる

マスクを着用 (口・鼻を覆う)

ティッシュ・ハンカチで口・鼻を覆う

袖で口・鼻を覆う

正しいマスクの着用



1 鼻と口の両方を確実に覆う

2 ゴムひもを耳にかける

3 隙間がないよう整える

【相談・受診の目安】

発熱等の風邪症状がある時は仕事や学校を休み、外出を控えましょう。

右記の症状が出たら

風邪の症状や 37.5 度前後の発熱

重症化リスクの高い人

- ・ 高齢者や妊婦
- ・ 糖尿病や心不全、呼吸器疾患等の持病がある人
- ・ 人工透析を受けている人
- ・ 免疫抑制剤や抗がん剤等の治療を受けている人

2 日程度続いたら

重症化リスクの低い人

4 日程度続いたら

強いだるさ (倦怠感) や息苦しさ (呼吸困難) がある

相談

茨木保健所の「新型コロナ受診相談センター (帰国者・接触者相談センター)」
☎ 624・4668、☎ 623・6856 にお問い合わせください (土・日曜日、祝日含む終日)。

相談の結果、感染の疑いがある場合は、専門の「帰国者・接触者外来」を紹介しています。

新型コロナウイルス感染症について

☎市コールセンター ☎ 655・2750、☎ 655・2760 (平日の午前9時～午後5時)

市民の皆さまへ

本市では、2月19日に「茨木市新型コロナウイルス対策本部」を設置し、関係機関と連携しながら感染拡大の防止に向けて全力で取り組んでいるところです。

市民の皆さまには、本特集をご一読いただき、改めて手洗いやせきエチケット、室内の換気などの基本的な感染症対策を徹底していただきますようお願いします。ご心配事がございましたら、市コールセンターへご連絡ください。

なお、感染された方に対しては、安心して療養できるように、決してSNS等での詮索や誹謗中傷をされることのないよう併せてお願い申し上げます。

茨木市長 福岡洋一



対策本部会議の様子



市コールセンターの様子

◆ 感染ルート

接触感染と飛沫感染の2つが考えられています。

接触感染

感染者がくしゃみやせきを押さえ、手で周りの物に触れるとウイルスが付着します。非感染者がその部分に触れると、ウイルスが非感染者の手に付着し、その手で鼻や口等を触ることで、感染者に直接接触しなくても感染する可能性があります。

飛沫感染

感染者のくしゃみ、せき等による飛沫と一緒にウイルスが放出され、周りの人がそのウイルスを口や鼻から吸い込んで感染します。



◆ 感染を避けるために

感染者を増やさないために一人ひとりが意識してください。

①こまめな手洗い(右ページ参照)、②混雑した場所を避ける、③普段の健康管理、④適度な湿度と換気、⑤共用品を使わないなどを心がけてください。また、せき、くしゃみをするときは、マスクやティッシュ・ハンカチ、袖等を使って、口や鼻を覆うせきエチケットを心がけましょう(右ページ参照)。

〈これまでに明らかになった集団感染の共通点〉

- ・換気が悪い
- ・人が密になって過ごすような空間
- ・不特定多数の人が接触するおそれが高い場所(例：ライブハウス、スポーツジム等)

【新型コロナウイルス感染症に関連するお知らせ】

市コールセンターを開設

心配事や市の総合的な対応、取組みについて相談できます(設置期間は未定)。平日の午前9時～午後5時、☎ 655・2750、☎ 655・2760

妊婦の方へのマスク配布

時 4月10日(金)までの平日、午前8時45分～午後5時15分、**所**こども健康センター(春日三丁目13-5)、**函**次のいずれかに該当する妊婦(すでに受け取った人除く)、①本市に住民登録がある、②里帰り出産のため本市に居住している、**内**1人10枚、**持**母子健康手帳(これから妊娠届を出す場合は交付時に配付)、**備**代理で受け取る場合も母子健康手帳を持参してください。**問**同センター ☎ 621・5901

確定申告の申告・納付、個人市・府民税申告を4月16日まで延長

【所得税等の申告】**所**・**問**茨木税務署 ☎ 623・1131

【個人市府民税の申告】**所**・**問**市民税課 ☎ 620・1614

大阪府や厚生労働省で電話相談窓口を開設

◆大阪府(受付は午前9時～午後6時)

☎ 06・6944・8197、☎ 06・6944・7579

◆厚生労働省(受付は午前9時～午後9時)

☎ 0120・565・653

最新情報を市HPで更新

最新情報は市HP(右下図読み取り)をご覧ください。なお、市HPの情報は、市役所本館・南館1階ロビー、各図書館、ローズWAM、各いのち・愛・ゆめセンター、各市民体育館、西河原・五十鈴市民プールの玄関等で貼り出しています。



私たちの茨木を、 私たちが決めよう



当日投票所へ行けない人は期日前（不在者）投票を！

とき

4月6日(月)～11日(土)

①午前8時30分～午後8時

②午前9時～午後8時

ところ

①市役所南館1階交流コーナー

②イオンモール茨木ジョイプラザ・
生涯学習センター2階ホワイエ

持ち物
備考

入場整理券（なくても投票可）
投票日に近づくと、混雑が予想されますので早めに済ませてください。入場整理券の裏面の「期日前投票宣誓書」に本人が必要事項を記入のうえ、持参してください。病院、老人ホーム等で投票する場合は施設管理者等に申し出て不在者投票を行ってください。

郵便等による不在者投票

身体障害者手帳・戦傷病者手帳・介護保険被保険者証を持っていて、次の要件に該当する人は、郵便等投票証明書の交付を受けると、自宅などで郵便等による不在者投票ができます。希望者は4月6日までに、郵便等投票証明書を添えて選挙管理委員会へ投票用紙の請求をしてください。証明書の有効期限が切れている場合は、改めて申請の手続きが必要です。

対象 【身体障害者手帳】 両下肢・体幹・移動機能の障害（1・2級）、心臓・じん臓・呼吸器・ぼうこう・直腸・小腸の障害（1・3級）、免疫・肝臓の障害（1～3級）、
【戦傷病者手帳】 両下肢・体幹の障害（特別項症、第1・2項症）、心臓・じん臓・呼吸器・ぼうこう・直腸・小腸・肝臓の障害（特別項症、第1～3項症）

【介護保険被保険者証】 要介護状態区分（要介護5）
備考 前記対象者に該当し、自ら投票用紙へ記載ができない人には、代理記載制度があります。条件等詳細は選挙管理委員会までお問い合わせください。

特集2

市長選挙・ 市議会議員補欠選挙

問合先 選挙管理委員会事務局 ☎620・1675

投・
開票日

4月12日(日)

投票
時間

午前7時から
午後8時まで

投票できる人

平成14年4月13日までに生まれた人で、令和2年1月4日以前から本市に住民登録をしている人。他市町村へ転出した場合は投票できません。

入場整理券に記載の投票所へ

有権者には、入場整理券（同一世帯6人まで同封）を郵送します。自分の入場整理券を持参し、記載されている投票所で投票してください。万一、入場整理券を紛失した場合等でも、選挙人名簿に登録されていれば投票できますので、投票所の職員にお伝えください。

投票の順序

投票は、①市長選挙・②市議会議員補欠選挙の順に行います。投票用紙もその順に別々に交付します。



選挙公報を各戸配布・視覚障害者用選挙公報の配布や高齢者等へのスロープの設置

選挙公報は、4月10日までに各戸に配布します（市役所や公共施設にも設置）。

視覚障害者用に、選挙公報を録音したカセットテープや点字版選挙公報を作成していますので、希望者はどちらか一方を選んで、選挙管理委員会までご連絡ください。

投票所にはスロープを設置しています。また、投票日は市役所に手話通訳者が待機しています。必要な人は投票所の職員にお伝えください。

開票状況や結果は市ホームページでお知らせ

開票は当日、午後9時10分から市民体育館で行います。また、開票状況や結果は、市ホームページに即時掲載します。

新型コロナウイルス感染症の予防対策

- 投票所出入口に消毒用アルコールを設置しています。
- 投票用紙の記入は、持参した筆記具を使用できます。
- 投票所は午前10時～午後4時が混雑します。混雑しない時間帯での投票をご検討ください。

骨格予算って？

財政情報発信キャラクター「いばら騎士」に聞いてみよう！



「骨格予算」って、いつもの当初予算とは違うの？

そのとおり。

骨格予算とは、選挙を今後に控えるにあたり、継続的な市民サービスの実施を基本に編成された予算のこと。骨格とは言え、これまでから取り組んできた保育環境の充実や安全・安心の対応に加え、福祉の充実や教育の推進、まちの活性化に向けた取り組みなどの必要な予算はきちんと計上されているよ。

そして、骨格に肉付けする、いわゆる「肉付け予算」は、市長の方針に沿って6月補正予算で計上されるんだ。

当初予算



骨格予算

➔

6月補正予算



肉付け予算

いばら騎士はWEBでも活躍中！

検索

- ②環境・保健衛生の向上
91億2,011万5千円(9.7%)
- ③教育の推進・文化の振興
87億337万3千円(9.3%)
- ④道路・公園等の整備
59億9,775万9千円(6.4%)
- ⑤市債(借金)の返済
52億6,019万3千円(5.6%)
- ⑥消防・救急業務
27億9,192万9千円(3.0%)
- ⑦農林・商工業の振興
15億1,678万6千円(1.6%)
- ⑧その他
123億9,723万3千円(13.3%)

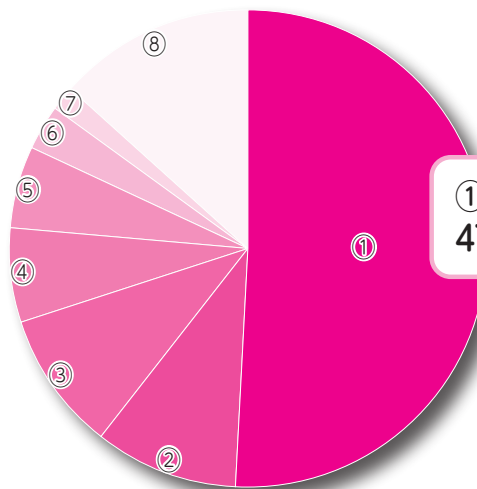

①福祉・子育て支援等の充実
478億6,261万2千円(51.1%)

歳出
936億5,000万円

令和2年度の予算の
主な事業は下に示すと
おりだよ



災害に強いまちづくり

災害情報伝達における自動情報配信サービスの導入

災害時の迅速な情報入手や避難行動につなげるため、インターネットを利用していない登録者への架電により、避難情報等を自動で配信するサービス等を導入する。(824万円)

洪水・内水ハザードマップの更新

国の淀川浸水想定区域図や府の安威川等浸水想定区域図・土砂災害警戒区域等の見直しを受けて、市域版のハザードマップを更新する。(3,728万円)



現在のハザードマップ

オリンピック・パラリンピック

東京2020オリンピックホストタウンの取組みの実施

ホストタウンとしてオリンピック・パラリンピックの機運の向上を図るため、ホッケーオーストラリア代表と水球イタリア代表の事前キャンプの実施にあたり、交流試合や歓迎セレモニー等を行う。(1,859万円)(12ページ参照)

東京2020オリンピック・パラリンピックパブリックビューイングの実施等

オリンピック・パラリンピックの機運の向上を図るため、本市ゆかりの選手の出場を懸垂幕や横断幕等の掲出により周知するとともに、出場試合のパブリックビューイングを実施する。(158万円)

※予算等の詳細は市ホームページをご覧ください。



令和2年度

特集3

当初予算が決まりました

令和2年度当初予算が3月市議会定例会で可決されました。市税収入を中心とする一般会計予算は936億5,000万円です。4月に市長選挙が予定されているため、骨格予算で編成しています。内訳は下図のとおりです。

なお、一般会計・特別会計・下水道等事業会計・水道事業会計を合わせた予算総額は、1,685億4,010万円(右表参照)です。

問合せ 財政課 ☎ 620・1612

区 分	令和2年度 当初予算額 (円)	昨年度との比較 (△ = 減額)	
		増減額 (円)	増減率 (%)
一般会計	936億5,000万	16億	1.7
特別会計	558億8,648万	12億9,178万	2.4
財産区会計	50億3,143万	6,124万	1.2
国民健康保険事業会計	269億771万	1億701万	0.4
後期高齢者医療事業会計	43億4,169万	3億611万	7.6
介護保険事業会計	196億565万	8億1,742万	4.4
下水道等事業会計	112億4,107万	△3億8,920万	△3.3
水道事業会計	77億6,255万	△5,115万	△0.7
総 計	1,685億4,010万	24億5,143万	1.5

- ②国庫・府支出金
268億1,958万円 (28.6%)
- ③譲与税・交付金
70億2,700万円 (7.5%)
- ④市債(借金)
45億1,240万円 (4.8%)
- ⑤分担金・使用料
19億7,171万5千円(2.1%)
- ⑥地方交付税
11億4,000万円 (1.2%)
- ⑦繰入金(基金の取崩し)
8億2,928万円 (0.9%)
- ⑧その他(諸収入等)
43億2万5千円 (4.7%)

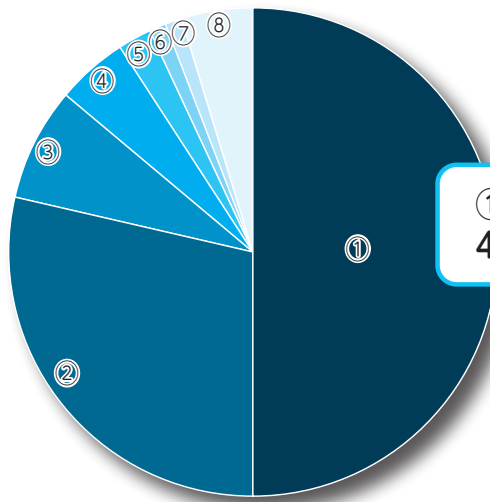

歳入

936億5,000万円

①市税
470億5,000万円 (50.2%)

歳入の半分は市民の皆さんや企業などからの税金(市税)でまかなわれているんだね



市民会館跡地活用

市民会館跡地エリアにおける新施設・広場の整備

新たな人の流れやにぎわいの創出を図るため、本市の中心部である市民会館跡地エリアにホール、子育て支援拠点や図書館等が集約された複合施設の建設や広場整備を実施する。(5億7,100万円)(8~11ページ参照)



イメージパース

広場活用とマネジメント体制の検討社会実験の実施

「育てる広場」の実現に向けた基盤を作り上げていくため、広場活用の運営手法や利用のルール作りについて検討するワークショップを開催するほか、市民・事業者が実際に企画・運営を行う社会実験を実施する。(1,091万円)(11ページ参照)

待機児童対策

私立保育所等の建設補助

待機児童の解消と保育環境の充実を図るため、私立保育所、認定こども園の建て替え等に係る費用を補助する。(6億5,014万円)

教育環境の充実

茨木っ子キャリアパスポートの作成

失敗を乗り越える力や他者と協働する力等、テストでは測ることが困難な「非認知能力」を育成するため、活動記録の振り返りにより成長を確認するファイルを作成する。(665万円)



2023-2024
RENEWAL

まちの真ん中。 市民会館が 生まれ変わる。

令和5年度の竣工をめざしている広場と新施設。このエリアは、みんなが考え、使い、つくりあげていく「育てる広場」がキーコンセプト。一人ひとりの想いや活動が新しい跡地エリアを創造します。問合先 市民会館跡地活用推進課 ☎ 655・2757

新施設のこれから

アンケートやワークショップ、広場の社会実験など、市民の皆さんとの対話を重ね、みんなで市民会館跡地エリアの在り方の検討を進めてきました。そこから導きだされた「育てる広場」をキーコンセプトに、市民会館跡地エリアの設計・工事の事業者を募集。その結果、開放的なテラスや緑

を配置し、ランドスケープと建築が相互に浸透しあう「立体的な公園のような公共空間」を提案した「竹中工務店・伊東豊雄建築設計事務所共同企業体」が整備事業者に決定しました。
提案をもとに、中心市街地の活性化につながる、茨木のランドマークとなる新施設を、市民の皆さんと一緒につくっていきます。



まちの中心地としての機能

元茨木川緑地や川端康成文学館など、自然と文化的な要素を備えた「南北軸」と、JR・阪急の両駅や市役所、商店街などをつなぐ、都市的な要素を備えた「東西軸」。この2つの軸が交わる場所で、それぞれ

の要素を融合し、用事なくともちよっと行ってみたいくなる、人々が集い、楽しく過ごせるまちの中心地をめざします（左図参照）。ここで生まれる賑わいや人の流れがさらなる価値をつくり、次なる茨木のまちづくりへと続きます。



みんなで育てる茨木のシンボル

日々何かが起こり、誰かと出会う

市民とともに
成長しつづける
公共空間

だれもが
訪れたいくなる
立体的な
緑の公園

集い、交流、
賑わいがある
まちの
シンボル

“縦の道”
による
さまざまな
機能の融合



多様な機能が融合

個々の機能が相互に溶け合う仕組みをつくり、だれもが楽しく交流できる場に。

「縦の道」で、各階がつながる

7層の床を貫く吹き抜け空間とそこを登っていく「縦の道」が、それぞれの目的で訪れた人たちをつなぐ。各フロアには自由に滞在できるオープンスペースや読書スポットが。

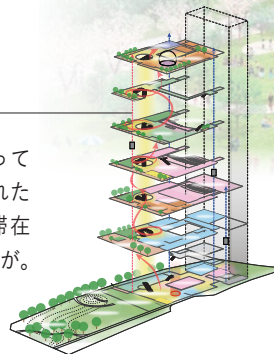

大屋根広場

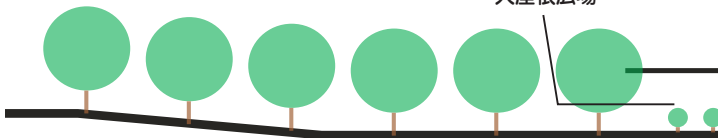

プラネタリウム

市民活動センター 多目的室(会議)

図書館

大ホール

多目的室(音楽・ダンス)

子育て支援

エントランス広場・子育て支援・あそび場 多目的ホール

内と外、各フロアが立体的につながり心地よい空間

開放的な屋上広場

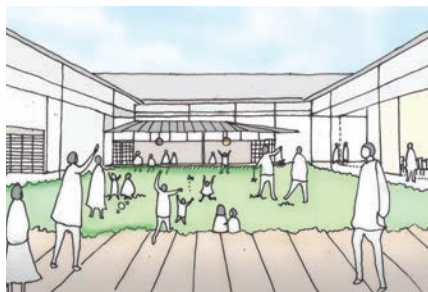

風景と施設の一体感



内外をつなぐ大屋根

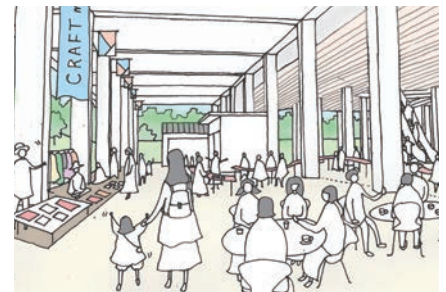

5/6F
図書館

開放的なテラスや多くの読書・学習スペースを備える

4/5F
大ホール

多彩な演出に応える可変舞台。市民の発表の場に



3F
多目的室

世代やジャンルを超えて交流し、音楽やダンスが楽しめる

1F
あそび場

こどもたちが屋内外で、自然とふれ合いながら遊べる



気になること

担当者に聞きました!

Q 新施設はいつから使えますか?

A 令和5年(2023年)秋に、大ホールを除いて開館する予定です。全館が使用できるのは令和6年(2024年)4月の予定です。

Q 誰もが使いやすいですか?

A 建物全体できめ細やかな配慮を徹底し、誰もが目的にあわせて楽しく使いやすい施設づくりを行います。

Q 中央公園南グラウンドはどうなるの?

A 南グラウンドだった所は芝生広場になります。グラウンド南側緑地にあった樹木の一部も移植する予定です。

僕たちが質問にお答えします!

市民会館跡地活用推進課 場理

市民会館跡地活用推進課長 向田明弘

Q 私も新施設づくりに参加してみたい!

A 「育てる広場」のコンセプトをもとに、今後も市民の皆さんとワークショップなどで、跡地エリアの使い方や新施設を一緒に考えていくための企画を予定しています(下記参照)。ぜひ参加しましょう!



市民会館跡地エリアは市民の皆さんと一緒に

「みんなで育てる」ためのプロジェクトが続々

申込・問合せ 市民会館跡地活用推進課 ☎ 655・2757、✉ atochi@city.ibaraki.lg.jp

◎市民会館跡地エリアの未来を想像してみよう!!

とき 4月19日(日)、午後2時~4時、ところ クリエイトセンターセンターホール、定員 先着350人(当日空きがあれば参加可)、内容 市民会館跡地エリア整備の設計コンセプトと今後の展開に関するシンポジウム(伊東豊雄建築設計事務所 伊東豊雄さんほか)、備考 新型コロナウイルス感染症対策等の影響により、中止・延期となる可能性があります。申込 4月15日までに、市HPから電子申込または電話、メール(氏名・電話番号を記入)で、同課

その他にも

◎市民会館跡地エリア整備事業者による設計ワークショップ

◎IBALAB @暫定広場~暫定広場の使い方をみんなで考えるワークショップ~など

まだまだ続くプロジェクト、ホームページでも要CHECK!





オーストラリア代表ホッケー選手とイタリア代表水球選手に 応援メッセージを送ろう！

市では東京 2020 オリンピックのホストタウンとして、世界の強豪と名高いオーストラリア代表ホッケーチーム・イタリア代表水球チームのメダル獲得に向けて応援しています。今年7月のイタリア代表のオリンピック事前キャンプは、水球ができる府内で最も充実したプールのある茨木高校で行われます（新型コロナウイルス感染症の影響により中止となる可能性あり）。

今後、両代表チームと市民のさまざまな交流を予定しています。その一環として、チーム・選手に向けた、応援メッセージを市 HP(右図読み取り)で募集中！皆さんの熱い思いをお寄せください。☎スポーツ推進課 ☎620・1608



国勢調査員を募集

時 8月中旬～10月下旬（予定）、**対**次の要件を全て満たしている人、①責任を持って調査業務を遂行できる、②原則20歳以上、③調査により知り得た秘密の保持ができる、④警察・選挙に直接関係がない、⑤健康状態が良好、⑥暴力団員・反社会的勢力ではない等、**内**調査事務打合せ会への出席、受け持ち調査区の確認、調査世帯一覧・調査区要図の作成、各世帯への調査票の記入依頼と配布・回収等、**外**国の基準に基づき支給、2調査区（100世帯程度）担当で約7万円の予定（担当世帯数等により変動）、**備**応募者は国勢調査員候補者名簿に登録し、地域等の条件が合えば従事（名簿登録者全員が従事できるとは限らない）、希望者は面接のうえその他の統計調査登録調査員名簿に登録可、**申**5月15日までに、申込書（総務課で配付、市HPからダウンロード可）を直接、同課☎620・1611



市税・水道料金等の支払いにキャッシュレス決済を導入

スマートフォン等で、市税、水道料金・下水道使用料が、いつでもどこでも納付できるようになります。各サービスの開始予定日は、右表のとおりです。

備 LINE Payによる水道料金・下水道使用料の決済は5万円未満、その他は30万円以下、納入方法等詳細は市HPをご覧ください。☎市税＝収納課 ☎620・1616、水道料金等＝営業課 ☎620・1691

市・府民税（普通徴収）、 固定資産税、軽自動車税	
決済方法	利用開始日
LINE Pay	5月上旬予定
モバイルレジ	
クレジットカード	9月上旬予定

水道料金・下水道使用料	
決済方法	利用開始日
LINE Pay	3・4月請求分の 納付書から
PayB	
PayPay	
楽天銀行	



福祉・人権

地域包括支援センター 運営協議会の傍聴を

■ 4月23日(木)、午後2時から、**所**市役所南館10階大会議室、**定**先着10人(当日空きがあれば傍聴可)、**申**電話またはファックス(住所・氏名・電話番号を記入)で、相談支援課 ☎655・2758、☎622・0655

コミュニティデイハウスのご利用を

4月から、山手台ななつ星(山手台七丁目2-20) ☎658・5639、ふれんず(駅前三丁目2-1) ☎622・0040、雲見坂広場(高田町7-16) ☎070・1744・2940が同ハウスに移行します。

■ ①65歳以上(要介護認定者除く)、**内**②事業対象者、要支援1・2の人、**内**健康チェック、介護予防の運動、趣味活動、食事等、**利**利用料、その他実費要、**備**②ケアプラン作成等の手続き要、**問**長寿介護課 ☎620・1637

街かどデイハウス新規事業者 募集説明会

■ 4月21日(火)、午前10時~11時、**内**高齢者が地域で元気に暮らすための同ハウスの事業概要、応募条件等、**備**場所・募集地域等詳細はお問い合わせください。**問**長寿介護課 ☎620・1637

高齢者世帯の家賃を補助

市では、市・府営住宅以外の賃貸住宅に住んでいる高齢者世帯に、家賃の一部を補助しています。

■ ①次の全てを満たす人、**対**次の全てを満たす人、**対**自ら住宅を借りて家賃を支払っている、65歳以上の単身高齢者または60歳以上のみで構成される高齢者世帯(65歳以上を1人以上含む)、**対**世帯の全員が本市に継続して3年以上居住(住民基本台帳等に記載)、**対**家賃が月5万円以下(共益費等除く)、**対**前年の収入が単身高齢者は228万円以下、高齢者世帯は304万円以下、**利**生活保護を受けていない、**利**1か月当たり家賃額の3分の1(上限5千円)、**申**昨年の世帯収入証明書(年金の源泉徴収票等)、賃貸借契約書



(写)、家賃支払証明書(通い帳・銀行振込明細書等)、希望する振込先口座の通帳、印鑑を直接、長寿介護課 ☎620・1637

訪問理美容サービス事業のご利用を

■ 在宅で生活する外出困難な要介護3~5の65歳以上、**内**府理容生活衛生同業組合、府美容生活衛生同業組合の茨木支部加入店の訪問理美容出張費を助成するチケット、**利**1枚につき出張費上限千円(施術料実費)、**備**年度の上限枚数は申請が4~6月11枚、7~9月11枚、10~12月11枚、1~3月11枚、**申**長寿介護課 ☎620・1637

要介護認定の有効期間にご注意を

要介護認定を受けて介護サービスを利用して人は、有効期間内に更新手続きをしなければ保険給付が受けられません。更新手続きは有効期間満了60日前から可能ですので、引き続きサービス利用を希望する場合は、必ず有効期間内(できれば有効期間満了1か月前まで)に更新手続きをしてください。**問**長寿介護課 ☎620・1637

介護保険料納入通知書等を発送

介護保険料を年金から天引きしていない65歳以上の人に、4月上旬に通知書等を発送します。納付書払いの人には納付書、口座振替の人には納入通知

書、4月に特別徴収(年金からの天引き)を開始する人には特別徴収開始のお知らせを送付します。4月中旬を過ぎても届かない場合は、ご連絡ください。**問**長寿介護課 ☎620・1639

介護保険サービスの利用者負担額を軽減

社会福祉法人が提供するサービスを利用する場合、一定の要件に該当する人の利用者負担の一部を軽減します。

■ ①次の全てに該当し、市が認定した人、**対**次の全てに該当し、市が認定した人、**対**①市民税非課税世帯、**対**世帯の年収が単身世帯で150万円(世帯員が1人増えるごとに50万円加算した額)以下、**対**世帯の預(貯)金等の額が単身世帯で350万円(世帯員が1人増えるごとに100万円を加算した額)以下、**対**日常生活のために必要な資産以外に活用できる資産がない、**利**医療保険の扶養家族ではない、**利**介護保険料を滞納していない、**利**生活保護受給者、**利**「中国残留邦人等の円滑な帰国の促進並びに永住帰国した中国残留邦人等及び特定配偶者の自立の支援に関する法律」による支援受給者、**利**利用者負担額(10%相当分)、**利**食費・居住費・宿泊費・滞在費の25%(高齢福祉年金受給者は50%)、**利**個室居住費または滞在費全額、**問**利用先の社会福祉法人または長寿介護課 ☎620・1639

定員・申込などの記載がない場合は事前申込不要または当日直接会場へ。費用の記載がない場合は参加無料。

記号の見方: **時**とき、**所**ところ、**対**対象、**定**定員、**内**内容、**利**費用・報酬など、**持**持ち物、**備**備考、**申**申込、

ひとり親家庭の自立を支援

ひとり親家庭の親、**内**「自立支援教育訓練給付金」教育訓練給付講座修了後、経費の一部を支給、**〔高等職業訓練促進給付金等〕**看護師・准看護師・理学療法士・作業療法士・介護福祉士・保育士・歯科衛生士・美容師・社会福祉士・製菓衛生師・調理師、その他市長が認める資格を取得するための養成機関で修業中の人に、生活費の一部を助成、**〔備事前相談要、〕** 国こども政策課 ☎620・1625

外国人のための相談窓口

時毎週月曜日、午後7時～9時、**〔所〕** 良宜いのち・愛・ゆめセンター相談室
〔対〕 外国籍の市民と家族（日本語の会話が出来る人の同伴要）、**〔同〕** 同センター ☎635・7667

健康保険・年金

忘れていませんか？
国民健康保険の加入・脱退届

退職・転職等で職場の健康保険を喪失した人は加入届を、就職・結婚等で社会保険に加入した人は脱退届を14日以内に提出してください。脱退届を提出しないと社会保険と国民健康保険の二重加入となり保険料も二重に賦課されますのでご注意ください。**〔問〕** 保険年

金課（国保） ☎620・1631

国民健康・後期高齢者医療・介護保険料の年金からの支払い額

2月に年金から保険料を支払っている人・世帯は、4・6・8月も同額です（8月は変動の場合あり）。通知は送付しません。なお、10月以降の支払額は、①国民健康保険は6月、②後期高齢者医療・③介護保険は7月に通知します。**〔問〕** ①保険年金課（国保） ☎620・1631、②保険年金課（高年齢） ☎620・1630、③長寿介護課 ☎620・1639

学生納付特例制度等の申請を

20歳になって2週間程度で日本年金機構から国民年金加入のお知らせや納付書が送付されますので（厚生年金加入者除く）、保険料を納付してください。保険料の納付が困難な場合は、①学生納付特例制度や②納付猶予制度等の免除制度があります。ただし、①②等の承認を受けた期間があると、保険料を全額納付した場合と比べて年金額が低額になります。なお、この承認を受けた場合でも保険料を追納すると、年金額を増やすことができますが、当時の保険料額に経過期間に応じた加算額が上乗せされるので、ご注意ください。

〔問〕 ①大学（院）・短大・高校・専修学校等の学生（夜間部、1年以上の通信

制課程を含む）、②50歳未満、**〔時〕** ①学生証等、**〔備〕** ①本人・②本人と配偶者の所得制限あり、家族が代理申請する場合は来庁者の身分証明書を持参（別居の家族が代理申請する場合には委任状要）、**〔申〕** 直接、保険年金課（年金）（①日本年金機構から送付されるお知らせに同封の返信用封筒で郵送可） ☎620・1632

国民年金保険料の納付書を送付

国民年金保険料を金融機関やコンビニで納付している人に、今年度分の納付書が、4月1日以降順次、日本年金機構から送付されます。前納する人は4月30日までに納付してください。納付書が届かない人はご連絡ください。**〔問〕** 吹田年金事務所 ☎06・6821・2401

年金相談のご利用を

年金記録や受給に関する相談は、吹田年金事務所相談員による出張年金相談をご利用ください。

時 4月7日（火）、午前10時～正午・午後1時～4時、1人15分程度、**〔所〕** 保険年金課、**〔定〕** 先着15人、**〔内〕** 国民年金、厚生年金等、**〔持〕** 年金手帳、基礎年金番号通知書、厚生年金被保険者証、年金証書、身分証（顔写真付き以外は2点必要）、職歴メモ等（本人以外の場合は委任状）、**〔申〕** 4月1日、午前9時から、電話で同課（年金） ☎620・1632

夜間・休日窓口を開設 ～国民健康保険料、市税・清掃手数料～

国民健康保険料、市税・清掃手数料を納めていない人は、至急、最寄りの金融機関で納めてください。また、平日に銀行へ行くことができない人や納付相談がある人のために、夜間・休日窓口を開設しますのでご利用ください。

〔時〕 **〔夜間〕** 4月13日（月）・27日（月）、午後8時まで、**〔休日〕** 26日（日）、午前9時～午後5時、**〔所〕** ①国民健康保険料＝市役所本館1階7番窓口、②市税・清掃手数料＝市役所本館2階13番窓口、**〔備〕** 夜間と休日は、本館東玄関横の地下通用口から入り、守衛室に声をかけてください。**〔問〕** ①保険年金課（徴収） ☎620・1631、②収納課 ☎620・1616



障害年金相談のご利用を

社会保険労務士による障害基礎年金専門の予約相談を実施しています。窓口での待ち時間なく相談できますので、ぜひご利用ください。

時 4月6日（月）・15日（水）・24日（金）、午前

固定資産税の価格・税額等の確認は4/1から

●固定資産課税台帳の閲覧

固定資産税・都市計画税の納税義務者は、固定資産課税台帳のうち、自己の所有する資産について記載された部分を確認することができます(5月に送付する固定資産税・都市計画税納税通知書に添付または同封の資産明細書でも内容の確認可)。また、借地・借家人等は、自己が使用または収益の対象となる部分の固定資産課税台帳を閲覧できます。郵送での閲覧も受け付けています。**所**資産税課、**図**来庁者の本人確認ができる証明書等(下記参照)、①申請人が代理人や別居の親族=委任状(下記参照)、②法人=社印、代表者印、③借地・借家人等=賃貸借契約書等、**備**郵送閲覧希望の場合は、上記の持ち物(写)と、申請人・納税義務者・必要年度等を記入した申請書(法人の場合は社印・代表者印押印)、送付先を記入した返信用封筒(切手貼付)等が必要、**問**同課 ☎ 620・1615

●今年度の固定資産評価(公課)証明を発行

4/1から、今年度の固定資産評価証明・公課証明を発行します。**所**・**問**市民税課 ☎ 620・1614

●土地・家屋価格等の帳簿の縦覧

土地または家屋の納税者(所有者)は、今年度分の市内全ての土地または家屋の価格等を記載した帳簿を見ることができます。

時4/1(水)~6/1(月)の平日、8:45~17:15、**所**資産税課、**対**・**内**土地の納税者=土地価格等縦覧帳簿(土地の所在・地番・地目・地積・価格等)、家屋の納税者=家屋価格等縦覧帳簿(家屋の所在・家屋番号・種類・構造・床面積・価格等)、**図**来庁者の本人確認ができる証明書等(下記参照)、①申請人が代理人または別居の親族=委任状(下記参照)、②法人=社印・代表者印、**問**同課 ☎ 620・1615

●固定資産の登録価格に不服があれば審査申出を

固定資産課税台帳の登録価格に不服がある場合は、納税者が固定資産評価審査委員会に審査申出をすることができます。

問4/1以降で納税通知書の交付を受けた日の翌日から3か月以内に、申出書(市HPからダウンロード)を、同委員会事務局(市民税課内) ☎ 620・1614

9時10分~正午・午後1時10分~4時、**所**保険年金課、**定**各日先着6人、**内**障害基礎年金受給手続に関する相談(障害厚生年金除く)、**持**年金手帳、基礎年金番号通知書、厚生年金被保険者証、年金証書、医療機関受診等に関するメモ等(本人以外の場合は委任状)、**申**同課(年金) ☎ 620・1632

¥ 税金

システム変更に伴う固定資産税計算方法と口座振替の変更

今年度から土地・家屋分と償却資産分の両方に課税がある人は、納税通知書が土地・家屋・償却資産を合算して

税額計算した1通となります。なお、口座振替している人は、次のように変更されますので、「ご注意ください」。

内①土地・家屋分または償却資産分いずれかを振替している場合、合算した額を口座振替、②土地・家屋分、償却資産分を別口座で振替している場合、合算した額を土地・家屋分の登録口座

【本人確認ができる証明書等】運転免許証、パスポート、身体障害者手帳、療育手帳、マイナンバーカード、住民基本台帳カード、健康保険証、介護保険証、年金手帳、公的機関が発行した資格証明書またはそれに準ずるもの

【委任状に相当するもの】固定資産に関する売買契約書や競売落札関係書類等、寝たきりなど委任状を作成できない人の保険証等、相続関係が分かる戸籍謄本等、その他申請代理権が授与されているとみなされるもの(委任状には納税者等の押印要、法人の場合は社印・代表者印押印要)



から振替(償却資産分の登録口座は削除)、**備**振替口座の変更希望者は、改めて口座振替の申請要(これから申請した場合は第2期以降分から変更)。**問**納税通知書||資産税課 ☎ 620・1615、**問**口座振替||収納課 ☎ 620・1616

土地・家屋台帳の記載

システム変更に伴い、土地台帳・家屋台帳の紙媒体での閲覧は、今年1月1日までの異動記載分までとします。**問**資産税課 ☎ 620・1615

今月の納付(4月30日(木)まで)

- 介護保険料普通徴収第1期分
 - 一般廃棄物処理手数料第4期分
- 忘れずに納めてください。

教育・子ども

教育委員会定例会の傍聴を

時4月21日(火)、午後2時から、**所**市役所南館6階会議室、**備**定員・内容等詳細はお問い合わせください。一部非公開の場合あり。**問**教育政策課 ☎ 620・1680

予約奨学金説明会

時4月23日(木)、午後7時から、**所**フリエイトセンター301、**対**来年度に大学・短大・専修学校等に進学を希望する高

障害のある子どもの就学相談

☎就学相談・ガイダンス＝教育センター☎626・4400、その他＝学校教育推進課☎620・1683

市では、すべての子どもたちが、生活を通して仲間とつながり、支え合い、高め合うことをめざす「ともに学び、ともに育つ」教育を基本とし、一人ひとりのニーズに応じた教育を行っています。障害のある子どもの就学相談は、障害の程度に関わらず、地域の小・中学校から開始し、本人・保護者の意向を最大限に尊重した上で、就学先を決定します。市外へ転出予定の人も含め、まずは、就学ガイダンス(右記参照)に参加してください。詳細は市HPをご覧ください。

●就学相談の流れ

【5～7月上旬 就学相談の申込・見学・相談】

現在通っている幼稚園・保育所等、学校を通じて申し込んでください。就学で悩んでいる場合も、まずは就学相談を申し込んでください。未就園の場合は、教育センターにお問い合わせください。なるべくこの期間に地域の小・中学校や支援学校の教育方針を聞き、教育環境、学習の様子や学校行事等を複数回見学してください。

【7～10月 見学・体験・相談】

初回は、現在通っている幼稚園・保育所等、学校を通じて申し込んでください。2回目以降は、各学校に直接連絡してください。複数回見学・体験し、具体的な支援内容・方法等を相談してください。

【11～12月 就学面談】

小・中学校または教育委員会が保護者と面談します。通常の学級・支援学級で学ぶ、支援学校に就学するなど、就学(進学)先や支援内容等について本人・保護者の意向を聞き、12月に就学先を決定します。

【1月 就学通知書】

就学通知書と入学説明会の案内等を送付します。



就学ガイダンス

☎5/24(日)、6/6(土)・9(火)、10:00～11:00、5/27(水)、17:45～18:45、☒クリエイトセンター301、☒来年4月に小学校に入学する子どもの保護者、☒市内の支援教育の様子や今後の手続きの説明、就学相談申込資料一式を配付

●さまざまな教育の場

【小・中学校】

通常の学級 支援の必要な子どもは、保護者と連携しながら個別の教育支援計画・指導計画を作成し、一人ひとりの実態に応じて指導内容・方法の工夫や必要な支援を行います。

通級指導教室 市内小学校(茨木・春日丘・大池・中津・郡山・太田・天王・白川)、中学校(養精・東・平田)に設置しています。一人ひとりのニーズに応じた特別な指導を行います(週1～月1回程度)。他校の児童・生徒も通うことができます。

☒言語障害、発達障害等、障害に応じた特別な指導を行う必要がある児童・生徒

支援学級 必要に応じて各小・中学校に設置しています。一人ひとりのニーズに応じた弾力的な教育課程を編成し、少人数による指導を行います。

☒知的障害、肢体不自由、病弱・身体虚弱、弱視、難聴、自閉症・情緒障害等、教育上特別な指導や支援の必要な児童・生徒、☒すでに市立小・中学校に在籍し、支援学級への入級を希望する場合は7月上旬までに学校に相談してください。

【支援学校】

自立を図るために必要な知識・技能を身につけることを目的に、一人ひとりの障害特性、健康状態や経験等に応じた弾力的な教育課程を編成し、きめ細かな指導を行います。

☒視覚・聴覚・知的障害者、肢体不自由者、病弱者、身体虚弱者等

府育奨学金の活用を

高校等在学者対象の府育奨学金は、

就学援助費の所得基準額

世帯の人数	借家世帯(円)	持家世帯(円)
2人	2,130,400	1,951,000
3人	2,597,200	2,417,800
4人	3,227,500	3,048,100
5人	3,549,700	3,370,300
6人以上	1人増すごとに5人世帯の金額に455,400円を加算	

☎学務課☎620・1684

いる人は、それぞれの学校に申請要)、
接、学校(小・中学校両方に子どもが
できる書類(家賃支払証明書等)を直
適用を希望する人は賃貸契約書(写)
または借家に居住していることが証明
所得証明等、借家世帯の所得基準額の
市外からの転入等で所得が不明な人は
く)に、申請書(就学する学校で配付)、
等、☒4月8日～5月8日(休校日除
品・校外活動・修学旅行・学校給食費
している児童・生徒の保護者、☒学用
照)以下で、市立小・中学校に就学
☒昨年中の世帯所得が基準額(左表参

就学援助費の申請を

校3年生または高校卒業後2年以内の
人と保護者、☒日本学生支援機構奨学
金の制度説明や申請・予約、☒中学校教
育推進課☎620・1683



市青少年問題協議会では、市青少年
リーフレット「いばらきの青少年
ほっとけん!」のご活用を

① 次のいずれかに該当する人、①私学
助成の幼稚園を新たに利用する満3〜
5歳児、②保育の必要性があり、幼稚
園・認定こども園（教育部分）の預か
り保育を利用する満3〜5歳児、③保
育の必要性があり、認可外保育施設等
を利用する未就学児（②の満3歳児と
③の0〜2歳児は住民税非課税世帯の
み）、**■**申請方法等詳細は市HP参照ま
たは利用予定の施設にお問い合わせく
ださい。**■**利用開始日までに、申請書
（保育幼稚園事業課で配付、市HPから
ダウンロード可）を直接、同課☎620・
1638

幼児教育・保育無償化の手続きを

入学した高校で早めに申し込んでくだ
さい。詳細は、各高校の事務室または
市奨学金相談窓口（教育センター内）
へお問い合わせください。**■**同セン
ター☎626・4400

こども会に入ろう

健全育成運動重点目標を、「子どもの
SOSほっとけん!」〜大人が気づいて
声をかけあう関係づくり〜とし、啓
発用リーフレットを作成しています。
社会教育振興課で配付（市HPにも掲載）
していますので、ご活用ください。**■**
同課☎622・5180

こども会は、子どもを地域で育てる
ための自主的な組織です。子どもたち
が、同じ地域に住む異なる年齢の仲間たち
と、遊びを中心とする集団活動を行う
ことで、社会の一員として必要な知識
や態度を身につけるとともに、創造性・
協調性・実践力を養い、自ら学び考え
る「生きる力」を身につけることがね
らいです。主な対象は小学生ですが、
地域により幼児や中学生が含まれるこ
ともあります。こども会への加入は、
各地域のこども会育成会長に申し出て
ください。こども会をつくりたい場合
は、社会教育振興課へお問い合わせく
ださい。**■**同課☎622・5180

放課後子ども教室の運営にご協力を

市では、市内全小学校区で安全・安
心な居場所を提供する同教室を実施し
ています。これは、校区の実情に合わ
せて体験・交流活動の活性化を図り、
地域社会全体で子どもの豊かな成長を
育むコミュニケーションづくりを目的に、各
校区実行委員会が実施しています。対

児童虐待かと思ったら189へ

象は校区在住の小学生で、安全の見守
りや、茶道・将棋・囲碁・工作等の室
内遊び、ドッジボールやサッカー等の
外遊びの指導・支援を行っています。
保護者を含む地域の皆さんのご協力
をお願いします。**■**同社会教育振興課☎
622・5180

「虐待を受けたと思われる子どもを
見つけた」、「子どもの異常な泣き声を
よく聞く」、「児童虐待かも」と思っ
たときは、間違っても構いませんの
で、すぐに児童相談所☎189に電話して
ください。あなたが気づき通報するこ
とで子どもの命や保護者が救われま
す。連絡した人の秘密は守られます。
■こども相談室☎624・8951

まちづくり

地域防災計画を修正

地域の災害対策に関する大綱等を定
めた同計画を修正しました。詳細は市
HPまたは情報ルーム等でご覧ください。
■危機管理課☎620・1617

おおさか防災ネットのご利用を

同ネットでは、府と府内市町村が共
同で、府民の防災対策に役立つ、気
象・地震等の防災情報を掲載してお
り、府・市HPからアクセスできます。

また、メールでも情報
の配信サービスを行っ
ていますのでご利用く
ださい。下図読み取り
で空メールを送信すると、登録メー
ルが届きます。**■**府危機管理室☎06・
6941・0351



北部大阪都市計画案の縦覧

【彩都東部地区における都市計画の変
更】**■**4月13日（月）〜27日（月）、**所**①府計
画推進課、②都市政策課、**内**①都市
高速鉄道、道路（茨木箕面丘陵線、上
郡佐保線、モノレール専用道）、②土
地区画整理事業、土地区画整理促進区
域、用途地域、高度地区、防火地域・
準防火地域、道路（国文都市1〜3号
線）、公園、地区計画、**■**市民と利害
関係者は意見書を4月27日までに、①
府計画推進課、②都市政策課へ提出可。
詳細はお問い合わせください。**■**①府
計画推進課☎06・6944・9274、
②都市政策課☎620・1660

多世代近居・同居を支援する 補助制度のご利用を

■対子世帯（中学生以下の子ともがいる
世帯または40歳未満の夫婦世帯）と親
世帯（子世帯の父母または祖父母）の
いずれかが近居・同居するために、住
宅を購入または持ち家をリフォーム
し、転入した世帯に費用の一部を補
助、**■**上限30万円、**■**詳細はお問い

行政機構の一部を改正

各消防分署の管理体制を強化するため、4月から下表のとおり行政機構の一部を改正します。

問 政策企画課 ☎ 620・1605

3月31日まで		4月1日から	
消防署	各分署 (警防係)	消防署	各分署 (警防一係、 警防二係)

住宅用火災警報器を定期的に点検しましょう
住宅火災の逃げ遅れによる被害を防ぐため、住宅用火災警報器の設置が義務付けられています。

生産緑地制度の変更に伴い新設された、特定生産緑地指定の相談・受付を4月13日から開始します。
問 都市政策課、問 平成4・5年度に生産緑地の指定を受けた人、問 制度概要、必要書類、受付期間等詳細は市HPをご覧ください。対象者には4月初旬から順次郵送します。問 同課 ☎ 620・1660

合わせてください。問 居住政策課 ☎ 655・2755
特定生産緑地指定の相談・受付
生産緑地制度の変更に伴い新設された、特定生産緑地指定の相談・受付を4月13日から開始します。

水道部からと称して、検査や修繕等を口実に家庭を訪問し、浄水器の販売、水質検査、家庭内の水道管洗浄等をし

悪質業者にご注意を



課 ☎ 620・1665

全国で累計600種類以上あるマンホールカードの第12弾発行で、本市のマンホールが採用されました。絵柄は市の花・木であるバラとカシをイメージし、中央に市章を配しています。
時 4月17日(金) (予定) から (休館日除く)、午前9時～午後5時、問 文化財資料館、問 1人1枚(なくなり次第終了)、詳細は市HP参照、問 下水道総務課 ☎ 620・1665

劣化されています。劣化や電池切れ等で、火災を感じしなくなることがあるため、定期的に作動確認を行い、機器交換等適切な維持管理をしましょう。
問 予防課 ☎ 622・6950

市のマンホールカードを無料配付

聴覚・発語障害者向け、外国人向け 119番通報サービスのご利用を

問 警備課 ☎ 622・6955、✉ keibi@city.ibaraki.lg.jp

聴覚や発語に障害のある人のための Net119 緊急通報サービス

緊急通報を行う補助的な通報手段として、スマートフォンや携帯電話から、文字や画像(映像)により消防に緊急通報(消防車や救急車の要請)ができます(事前登録要)。

【利用登録】問 市内在住・在勤・在学で聴覚や発語の障害等で音声通話による119番通報が困難な人、問 詳細は市HP参照(右図読み取り)、問 スマートフォンまたは携帯電話を持参し、申請書(市HPからダウンロード)を直接、警備課



119番通報時の外国語通訳 119 Call's interpretation service

日本語での会話が困難な外国籍の市民・観光客・留学生等が火災または病気・けがのため消防車や救急車を呼ぶ場合に、通訳センターを介した英語、中国語、韓国語、スペイン語、ポルトガル語の通訳が利用できます。なお、利用は市内からの119番通報に限ります。詳細は市HP(右図読み取り)をご覧ください。



中文 English Español
한글 Português

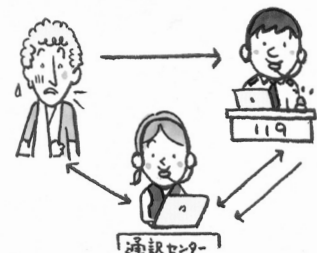

新たに雨水貯留タンクを購入する次の全てに該当する人、①現在、下水道が使用できる区域内に設置する、②過

雨水貯留タンク設置に補助

て、高額な代金を請求するなど、悪質な業者による被害が多発しています。同部では、訪問販売・修繕等は一切行っていないのでご注意ください。問 同部総務課 ☎ 620・1690

去に同制度による助成を受けていない、③貯留容量が80ℓ以上ある市販の雨水貯留タンクを設置、問 購入費の3分の2(上限3万円、本体と雨といからの分水器具・雨とい本体の接続部品・本体の架台等の専用製品・消費税を含む、設置工事費除く)、問 戸建て・1建築物につき1基、集合住宅・屋根面積100㎡につき1基、申請前の購入は補助対象外、予算の範囲内で先着順、問

暮らしのガイド

生活に役立つ情報

申請書（下水道施設課で配付、市HPからダウンロード可）を、郵送または直接、〒567-8505 同課 ☎ 620・1667

草花や樹木等の相談・勉強会

【相談】時 4月3日(金)、5月1日(金)、6月5日(金)、午前10時～正午・午後1時～4時、**所**市役所南館1階玄関ロビー、**内**花・樹木・野菜・果樹等、**備**各3いばらき環境ポイント付与、**【勉強会】**時 5月1日(金)、午後1時30分～3時、**所**市役所南館8階中会議室、**内**ハーブの繁殖、実技、**¥**100円、**備**5いばらき環境ポイント付与、**(以下共通)**詳細は市HP参照またはお問い合わせください。**問**農とみどり推進課 ☎ 620・1622

春の全国交通安全運動

4月6日～15日に、同運動が実施されます。交通安全に対する認識を深め、交通ルールを守るとともに、正しい交通マナーを実践し、交通事故を防ぎましょう。**【重点目標】**▼子どもをはじめとする歩行者の安全確保、▼高齢運転者等の安全運転の励行、▼自転車の安全利用の推進、**問**道路交通課 ☎ 620・1651

免許を返納する高齢者を支援

高齢運転者が加害者となる交通事故防止と公共交通を使った外出支援を目的に、高齢者運転免許証自主返納支援

事業を実施しています。

【対 65歳以上の市民で、平成30年4月1日以降に自主的に有効期間内の運転免許証を全部返納した人、**内**グランドパス65（1か月相当分）またはICOCA 6千円分を補助（1人1回のみ）、**備**予算の範囲内で先着順、詳細は市HP参照、**印**印鑑、身分証明書、運転免許の取消通知書を、道路交通課 ☎ 620・1651

里山ふれあいオートキャンプ場のご利用を

時 4月25日～11月28日の土曜日（5月30日、11月21日・22日除く）、5月3日(祝)～5日(祝)、7月23日(祝)・24日(祝)、8月9日(日)、9月20日(日)・21日(祝)、正午～翌午前10時、**所**旧北辰中学校グラウンド、**対**市内在住・在勤の家族、**定**先着10区画、**¥**1区画300円（10m×10m）、**備**宿泊費、利用後の区画等清掃費、トイレ・炊事場あり、自然観察・木工体験イベントあり、詳細は里山センターHP参照、**申**4月1日から、宿泊日の3か月前～原則3日前、午前9時～午後5時に、電話で同センター ☎ 646・7531

リンベのいばらきのご利用を

DIY工房として利用できるほか、小物やアクセサリー作り等のワークショップも開催しています。詳細はリンベのいばらきHPまたはインスタグラム

路上喫煙禁止地区を新たに指定

現在の路上喫煙禁止地区（JR 茨木駅、阪急茨木市駅の両駅周辺と中央通り）に加えて、4月1日から、阪急南茨木駅・大阪モノレール南茨木駅周辺と JR 総持寺駅周辺の2地区を新たに指定します（詳細は右下図読み取り）。また、分煙の推進を図り、路上喫煙を防止するため、下図のとおり大阪モノレール南茨木駅舎下に喫煙場所を設置します（JR 総持寺駅周辺は設置なし）。禁止地区内での路上喫煙は、罰則（1,000円の過料）の対象です（市が設置した喫煙場所は除く）。周りに迷惑をかける路上喫煙はやめましょう。**問**市民生活相談課 ☎ 620・1603



ム (rimbenoibarak) をご覧ください。

時 水・木・土・日曜日、午前10時～午後4時、**¥**1人1時間300円から、**問**リンベのいばらき ☎ 657・7675

市ブランドメッセージ・ロゴのご活用を

市では、ブランドメッセージ「次なる茨木へ。」とロゴを活用し、市内外へのシテイクプロモーションに取り組んでいます。名刺やチラシ、各種商品等にぜひご活用ください。なお、営利的な場合は、事前に申請書の提出が必要です。詳細は市HPをご覧ください。**問**まち魅力発信課 ☎ 620・1602

環境

みどりのカーテン市民モニター募集

【対 次のに該当する市民または市内の事業者、①ゴーヤ等の植物を育てるスペース（北側以外）がある、②観察記録表の提出に協力的可、③説明会に参加可、**定**先着50人、5団体（1世帯または1団体につき1人のみ、未経験者優先）、**内**みどりのカーテン（窓の外にツル性の植物で作る自然のカーテン）を育て、観察記録等をつける、**【説明会】**時 5月12日(火)、午前9時30分～11時・午後4時～5時30分、**所**市役所南館8階中会議室、**内**事業内容と

みどりのカーテンの育て方の説明等、ゴーヤとキュウリ・パッションフルーツから希望の苗を配付、**持**苗を持ち帰る袋、**備**観察記録表提出時に15いばらき環境ポイント付与、説明会のみ参加希望者も要申込、**申**環境政策課 ☎ 620・1644

ええことカレンダー
「いばらき環境家計簿」の活用を

同カレンダーを継続してつけることで、生活のどこからCO2が出ているのかが一目で分かるようになります。環境政策課・各図書館・生涯学習センター等で配付(市HPからダウンロード可)していますので、活用ください。
問環境政策課 ☎ 620・1644

省エネ・省CO2設備導入に対する費用を一部補助

問市内に事業所を有し、中小企業基本法第2条第1項に定める会社、**内**効果把握できる新エネルギー導入や省エネルギー改修のうち市が定めた事業経費(50万円以上)の一部を補助、事業経費100万円当たり年間CO2削減量2トン以上(新エネルギーは1トン以上)の改修等、**要**事業経費の3分の1(上限300万円、千円未満は切り捨て、太陽光発電は出力1キロワットあたり1万2500円で計算)、**備**申請前に相談要、予算の範囲内で先着順、詳細は市HP参照、**申**4月13日から、申請書

(環境政策課で配付、市HPからダウンロード可)と必要書類を直接、同課 ☎ 620・1644

住宅用太陽光発電システム等の設置に補助

問自宅に①住宅用太陽光発電システム・②①と同時期に設置の家庭用燃料電池(エネファーム)・③強制循環型ソーラーシステム・④自然循環型太陽熱温水器・⑤蓄電システムを設置後(①は電力受給後)6か月以内の人、**要**①出力1キロワット当たり1万2500円(上限4キロワット)、②③⑤上限4万円、④上限3万円、**備**②は①と同申請のみ、各10いばらき環境ポイント付与、**申**申請書(環境政策課で配付、市HPからダウンロード可)と書類を直接、同課 ☎ 620・1644

子どもエコクラブへ登録を

同クラブ事業は、子どもたちが楽しみながら自然観察やリサイクル等の環境活動・学習を行うことを支援しています。3歳〜高校生と、大人のサポートでクラブの登録ができます。登録すると活動のヒントが掲載されている手帳やニュースが届くほか、事務局から案内するイベントにも参加できます。なお、登録期間は1年間で、毎年3月に更新を行います。

備5いばらき環境ポイント付与、**問**同クラブ事務局(環境政策課内) ☎ 620・

スプレー缶等と小型家電のスポット収集

スプレー缶等(スプレー缶、カセットボンベ、使い捨てライター)のスポット回収を下表のとおり実施しますので、中身が残ったスプレー缶等をお持ちください。また、ボックス回収を行っている小型家電(リサイクル家電4品目除く)も、今年度からスポット収集でも対応します。なお、スプレー缶等は、原則、下記の注意点を厳守の上普通ごみへ捨ててください。**問**環境事業課 ☎ 634・0351

日程	時間	市役所 本館地下1階	生涯学習 センター	福井市民 体育館	いのち・愛・ゆめセンター		
					豊川	総持寺	沢良宜
5月16日(出)	午前10時~11時30分	○					
	午後2時~3時30分		○				
5月29日(金)	午後2時~3時30分	○	○				
	午後2時~3時30分	○	○				
7月18日(出)	午前10時~11時30分	○					
	午後2時~3時30分	○	○				
7月29日(休)	午後2時~3時30分	○	○				
	午後2時~3時30分	○	○				
9月26日(出)	午前10時~11時30分	○		○	○		
	午後2時~3時30分	○	○			○	○
9月30日(休)	午後2時~3時30分	○	○				
	午後2時~3時30分	○	○				
来年1月16日(出)	午前10時~11時30分	○					
	午後2時~3時30分	○	○				
1月29日(金)	午後2時~3時30分	○	○				
	午後2時~3時30分	○	○				
3月13日(出)	午前10時~11時30分	○			○		○
	午後2時~3時30分	○	○	○			
3月30日(休)	午後2時~3時30分	○	○				
	午後2時~3時30分	○	○				

(注)市役所は車両等で乗り入れできません。また、市役所以外の収集は、各施設の正面玄関で行います。日程に変更があった場合は市HPでお知らせします。11月開催予定のいばらき環境フェアでも実施予定です(詳細は広報いばらき等でお知らせ)。

【注意点】▶使い切った上で、「ガス抜きキャップ」(※)等を使用し、完全にガスを抜き取る、▶ガス抜き作業等は必ず屋外で、風通しのよい火気のない場所で行う、▶他のごみとは分け、中身が見える45ℓ以下の透明袋に入れ、「ガス抜き済み」と表示

※商品により有無・形状・使用方法(右図参照)が異なります。商品に記載された使用方法をご確認ください。

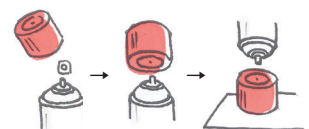

頑張る市内企業

紹介編 vol.92

株式会社アピスライフケア（東太田三丁目）



これからも地域密着で皆さんの暮らしを支えます

昨年創立40周年を迎えた同社は、健康応援企業をコンセプトに、地域の皆さんの「自宅で暮らしたい」という思いを叶えるため、ケアプランセンターと訪問介護事業所を運営しています。利用者への思いやりのある質の高いサービスの提供と従業員のワークライフ・バランスとの両立を図るため独自のシステムを導入し、従業員が相互にフォローできる情報共有の仕組みづくりや、業務分担の適正化に取り組みました。その結果、業務の効率化が計られ、市の「働きやすい職場づくり推進事業所」に認定されました。

川越敏章代表は「今後は従業員の資質向上にも積極的に取り組みながら、地域に密着し、皆さんの暮らしを支えていきます」と話しました。

☎商工労政課 620・1620

1644
環境管理制度認証取得を支援

☎市内に事業所を有する中小企業者等、**¥**ISO14001、KES、エコアクション21、エコステージの認証取得に要した経費の2分の1（取得する環境管理制度により上限50万円または20万円、千円未満は切り捨て）、**備**予算の範囲内で先着順、詳細は市HP参照、**申**申請書（環境政策課で配付、市HPからダウンロード可）と必要書類を

直接、同課 ☎620・1644

古着等の古布は資源になります

古布（衣服、タオル、毛布等）は、穴やほつれ、黄ばみがあっても、洗濯して乾かし、清潔な状態であれば古布の日にさせます。ただし、布団やじゅうたん等の敷物、ぬいぐるみ、においや汚れのひどい布類は、資源にならないので、大きさを分けて、普通ごみ、粗大ごみ（小型、大型）の日にし出してください。**☎**資源循環課 ☎620・1814

家庭用生ごみ処理機等の購入費を助成

¥購入費の2分の1（100円未満は切り捨て）、電気を使用しないコンポスト容器類Ⅱ1基につき上限5千円（5年以内）に2基まで）、電気式Ⅱ上限2万円（5年以内）に1基）、**備**申請前の購入は補助対象外、予算の範囲内で先着順、5いばらき環境ポイント付与、**申**申請書（資源循環課で配付、市HPからダウンロード可）を直接、同課 ☎620・1814



商工・消費生活

障害者雇用奨励金のご利用を

市では、障害者の雇用を促進するため、障害者雇用奨励金制度を設けています。

対知的・精神・重度身体障害者の市民

対象労働者	支給額
重度身体・知的障害者	第1～3期に各30万円
重度身体・知的障害者（短時間労働者）	第1・2期に各21万円
精神障害者、重度以外の知的障害者	

特定求職者雇用開発助成金の対象期間を終了した月の翌月から起算し、6か月ごとに区分した期間を支給対象期（第1～3期）とする。

を雇用保険の一般被保険者として雇用し、国の特定求職者雇用開発助成金を受給した、従業員数が300人以下の事業主、**内**左上表のとおり、**申**支給対象期が終了した月の翌月から3か月以内に、商工労政課 ☎620・1620

正規雇用促進奨励金制度のご利用を

対失業中の市民を正規労働者として市内の事業所で雇用した、または非正規労働者として働く市民を市内事業所で正規労働者へ転換した（同一企業内での転換に限る）、①中小企業事業主・②働きやすい職場づくり認定事業所の事業主、**¥**①30万円・②50万円（短時間の場合①20万円・②30万円）、**備**①単年度に2人分まで、詳細は市HP参照またはお問い合わせください。**申**正規労働者として雇用または転換した日から6か月経過後3か月以内に、商工労政課 ☎620・1620

小売店等の活性化を支援

事業の活性化に取り組む市内小売店等にアドバイスをしています。また、市内小売店等を改装する事業者（市民・市内法人のみ）や、商店街あるいは中心市街地で、業種・業態転換、新店出店等（いずれも小売業・飲食店のみ）を予定している事業者に対して、改装工事費の一部を補助（上限50万円）しています（工事計画前に相談要）。なお、この制度は利用後10年が経過する

保育所・幼稚園・学童保育室で働く職員を募集!!

市では、主に保育所・幼稚園・学童保育室で勤務する会計年度任用職員の募集を行っています。応募者の中から選考（書類選考または面接）・連絡します。

■条件により、期末手当（2.6月分）・交通費支給・社会保険の加入あり、履歴書は返却不可、勤務条件等詳細は市HP（右図読み取り）またはお問い合わせください。■履歴書（備考欄等に希望職種や時間帯等を記入）を、直接または郵送で、〒567-8505 人事課 ☎620・1601

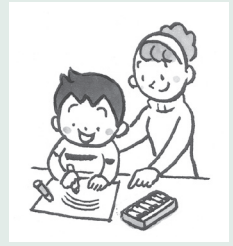

職種	主な勤務時間	勤務場所	月額	期末手当	資格
保育士	フルタイム 月～土曜日のうち週5日、 午前9時～午後5時30分（シフト勤務）	市立保育所等	204,000円	支給あり	保育士 （③資格なしは応相談）
	パートタイム 月～金曜日、午前9時～午後5時 月～金曜日、①午前6時45分～9時・ ②午後5時30分～7時15分、③その他		190,800円 ①67,400円※1 ②49,200円※1 ③条件により異なる		
幼稚園教諭	担任 （臨時的任用職員） 月～金曜日、午前8時30分～午後5時	市立幼稚園	231,800円※2 （前歴加算あり）	支給あり ※3	幼稚園教諭
	担任外 月～金曜日、午前8時30分～午後4時45分		189,300円		
	介助員 月～金曜日、④午前8時45分～午後2時15分・ ⑤午前8時30分～午後4時45分		④138,800円 ⑤189,300円		
	預かり保育 （シフト） 月～土曜日、週3～5日、午前6時45分～ 午後7時15分の間で5時間程度		時給1,283円～ 1,506円		
学童保育指導員	不定期勤務※4	市立小学校 （学童保育室設置校）	時給1,041円	支給なし	不問

※1 保育士資格ありの場合の例、※2 大卒初任給の場合の例、経歴に応じて加算あり。(例) 公立幼稚園で正規職員として5年勤務経験あり（大卒の場合267,500円まで加算）、※3 別途勤勉手当（1.9月分）あり、※4 固定勤務への繰り上げあり

と、再度利用できます。 問 商工労政課
☎620・1620

就職のためのスキルアップを支援

■失業中の市民、■厚生労働大臣が指定する教育訓練給付金対象講座の受講料（入学金除く）の2分の1（上限5万円）、■その他の要件等はお問い合わせください。■講座修了日から3か月以内に、商工労政課 ☎620・1620

介護・福祉事業所の求人活動経費を補助

市では、市内介護・福祉事業所が求人説明会等への出展や、市内介護・福祉事業所で構成される団体による求人説明会等を開催する場合に、経費を補助します。
■①市内に介護・福祉事業所、施設を有する法人、②①で構成される団体、③求人説明会等への出展費用、④求人説明会を市内で開催するための費用、⑤次のいずれか少ない額、■補助対象経費の合計額の2分の1、■補助対象事業の総事業費から収入を減じて得た額、■①10万円、②20万円、■事前相談要、問 商工労政課 ☎620・1620

茨木商工会議所の無料相談

■時・内 4月20日(月)、5月18日(月)、6月15日(月)、■金融相談・事業資金・教育ローン(午後1時～3時)、■創業相談(午後2時～4時)、■問 同会議所 ☎622・6631

消費生活だより

困り事は、気軽に相談ください。
問 消費生活センター ☎624・1999

見積もり無料にご注意を

【事例】蛇口から水が漏れたので「見積もり・出張無料」と書かれたチラシの事業者に連絡した。訪れた事業者は、蛇口を取り外し、状態がよくないので給水設備全体の交換が必要であると、50万円の見積書を出した。高額なので断ると、蛇口をそのままにして帰った。後日、蛇口の取外し料金3万円を請求された。納得できない。



【回答】チラシ等には「見積もり無料」などと書かれていたのに、調査費や作業費等を請求されたという相談が寄せられています。広告を鵜呑みにせず、見積もりの料金やキャンセル料が発生するのかなどをあらかじめ電話で問い合わせるなど確認して、納得できない場合は事前に断りましょう。

令和2・3年度の市指定金融機関が決定

指定金融機関は、市に代わって公金の収納・支出の事務を取り扱う金融機関です。本市では、2行が1年交替で指定金融機関業務を行います。令和2年度は三井住友銀行、令和3年度はりそな銀行が担当します。市役所本館1階の指定金融機関窓口も同様に4月1日で交替します。なお、取扱時間は午前9時～午後4時です。☎会計室 620・1669

求人

小・中学校学習支援者

毎月1金曜日のうち学校と調整（1回2時間以上）、市内内小・中学校、対大学生等、**内**児童・生徒の学習等、学校の諸活動の支援、**¥**1回千円、**関**学校教育推進課 ☎620・1683

その他

ローズWAM臨時休館

「ワムホール」10～12月、「ローズホール」9・10月、「ネットワークギャラリー」10月、「交流サロン・印刷工房・こどもの部屋」9月中旬～10月、「料理工房・和室」10～11月中旬、「4階

会議室」10～11月、「5階会議室」10月、11月中旬～12月中旬、**備**期間の変更あり、**関**ローズWAM ☎620・9920

施設利用できません

市の行事等に利用するため、次の日の施設利用はご遠慮ください。なお、福祉文化会館・クリエイトセンターの5月抽選分の申込受付は4月20日～30日です。「**フ**リエイトセンター」センターホール 来年5月4日・29日午後6時～10時、5月5日・21日・22日・30日終日、5月15日午前9時～午後5時、**多**目的ホール 11月6日午後6時～10時、11月7日午前9時～正午、11月11日・25日午前9時～午後5時、11月14日・15日・20日～22日終日、「**生**涯学習センター（火曜日休み）」きらめきホール 10月1日・15日・28日午後0時30分～9時30分、10月2日・30日午後0時30分～6時、10月3日・10日・11日午前9時～午後6時、10月4日・17日・18日・22日・24日・25日・29日・31日終日、10月5日・8日午前9時～午後3時、10月7日・14日・21日午後6時30分～9時30分

フューチャープラザブランド
ホールの市民先行予約

立命館いばらきフューチャープラザブランドホールの来年5月3日～5日の先行予約を行います。利用予定者は申込のうえ、抽選会に出席してください

転入・転出等の際には届出を

適切な市民サービスを受けるため、必ず届出をしましょう。

所・関市民課 ☎620・1621



届出種類	届出期間	持ち物	届出人
転入届 (本市に引っ越してきたとき)	引っ越した日から14日以内	○転出証明書（転入届の特例を受ける場合は、マイナンバーカードまたは住民基本台帳カード）、○通知カードまたはマイナンバーカード（保有者のみ）、○住民基本台帳カード（保有者のみ）、○在留カードまたは特別永住者証明書（外国人住民のみ）、○介護保険受給資格証明書（保有者のみ）、○後期高齢者医療負担区分等証明書（保有者のみ）、○国外からの転入の場合は、戸籍謄本と附票（5年以内の本市への再転入または本籍地が本市の場合は不要）、パスポート（入国スタンプ要）	世帯主または世帯員
転居届 (市内で住所が変わったとき)		○マイナンバーカードまたは通知カード（保有者のみ）、○住民基本台帳カード（保有者のみ）、○在留カードまたは特別永住者証明書（外国人住民のみ）、○国民健康保険・後期高齢者医療等被保険者証、介護保険証、こども医療証、ひとり親家庭医療証、児童扶養手当証書等（加入者のみ）	
転出届 (市外に引っ越すとき)	引っ越す日の前日まで	○国民健康保険・後期高齢者医療等被保険者証、介護保険証、こども医療証、ひとり親家庭医療証、児童扶養手当証書等（加入者のみ）	
世帯変更届 (世帯に変更があったとき)	変更した日から14日以内		

※外国人住民も届出が必要です。
 ※虚偽の届出を防ぐために、届出時に届出人の本人確認を行います。代理人が届出をする場合は委任状が必要です。
 ※持ち物は転入・転居・転出・世帯変更者全員分が必要です。
 ※国外からの転入には入国スタンプのあるパスポート、または航空チケット等入国日の分かるものが必要です。

い。詳細は市HP参照。
【抽選会】時4月17日(金)、午前11時から、**所**同プラザ、**定**各団体3人まで、**備**利用予定者のうち希望者にはブランドホールの見学会（4月17日、午前10時、同プラザ1階インフォメーション前集合）も実施、イベントホールの予約も可（ブランドホールの予約日と同日のみ）、**関**4月1日～10日に、メールまたはファックス（住所・団体名・

氏名・電話番号、見学会参加希望の有無・参加人数を記入)で、文化振興課 ☎ 620・1810、FAX 622・7202、bunkashinkou@city.ibaraki.lg.jp

小豆島町・竹田市宿泊施設利用補助は10日前までに申請を

姉妹都市・小豆島町と歴史文化姉妹都市・竹田市との交流促進を図るため、指定宿泊施設を利用する市民に、宿泊費用の一部を補助しています。

☑指定宿泊施設(市HPまたは文化振興課設置のチラシ参照)、**内補助額** 小豆島町II中学生以上1泊2千円、小学

生1泊1500円、竹田市II中学生以上1泊5千円、小学生1泊3千円、利用額が補助額に満たない場合はその金額、**利用回数** 1人年度間各1泊、**申請書**(同課で配付、市HPからダウンロード可、要印鑑)を、郵送または直接、〒567-8505 同課 ☎ 620・1810

生涯学習施策推進委員会の委員を募集

☑6月から2年間、年間4回程度、**対**20歳以上の市内在住・在勤在学者(国または地方公共団体の議員・職員除く)、**定**2人、**内**(仮称)生涯学習推進計画の策定・推進、**¥**日額9千円、**申**5月8日までに、申込書(生涯学習センター・文化振興課で配付、市HPからダウンロード可)と小論文を、郵送

または直接、〒567-0028 畑田町1-43、同センター ☎ 624・8182

野良猫の避妊・去勢手術費補助の団体説明会

☑5月26日(火)、午後2時から、**対**市内に生息している所有者不明猫野良猫を避妊・去勢手術等により減らす活動をし、最後まで世話ができる市民2人以上で構成された団体、**備**補助には説明会への参加要、場所等詳細は申込後通知、**申**4月1日~30日に、市民生活相談課 ☎ 620・1603

東京五輪音頭・2020のCD・DVDを貸し出します

東京2020オリンピック・パラリンピックで、世界から来た人と楽しむための東京五輪音頭(歌 石川さゆりさん、加山雄三さん、竹原ピストルさん)のCD・DVDを、市内活動団体に貸し出します。車いすに乗ったままでも踊りやすい振り付けも用意されていますので、地域の盆踊りやイベントなどでご利用ください。**申**スポーツ推進課 ☎ 620・1608

ご寄附ありがとうございました

次の皆さんから、市へのご寄付(10万円以上、または相当品)をいただきました(敬称略)。

◆佐々木室子II 佐々木鐵仙氏書作品(6点)

飼い犬登録と狂犬病予防注射

生後3か月を経過した犬の飼い主は、必ず市へ飼い犬の登録をし、毎年1回狂犬病予防注射を接種させ、注射済票の交付を受けなければなりません。予防注射は、動物病院または市が実施する集合注射で接種することができます。集合注射は、一定距離内に動物病院がない地域で実施します。接種後まれに犬の体調が悪くなることや死亡することがあり、医療設備が整っていない集合注射の会場では、十分な対応ができないため、動物病院での接種を推奨しています。動物病院で接種するときは、診療日時や必要な料金を確認してください。

注射済票は、市内の動物病院(飼い犬登録をしている人に送付の狂犬病予防注射案内、または市HP参照)と集合注射会場で交付されます。それ以外で接種した場合は、市の窓口で交付手続きが必要です。

【集合注射】☑☑右表のとおり(雨天決行)、**¥**注射・注射済票交付3,300円、飼い犬登録が未登録の場合は登録料3,000円(未登録の場合は、事前に連絡要)、**備**駐車場なし、**注意**事項 犬を服従させられる人が連れてくる。安全な首輪・リード・口輪等を使用する。3月中に市から送付の受診票(切り離さない)を持参する。糞と尿の後始末ができるものを携帯する。注射を嫌がり暴れる、よく吠える、体調の悪い犬は動物病院で接種させてください。

☑市民生活相談課 ☎ 620・1603



集合注射日程表

	とき(4月)	ところ
8日(水)	13:00~13:15	車作青年会館前
	13:45~14:05	下音羽バス停前
	14:25~14:40	銭原クラブ前
9日(木)	13:00~13:20	佐保公民館前
	13:45~14:05	北辰出張所前
	14:25~14:40	上音羽クラブ前
10日(金)	13:00~13:15	大岩集会所前
	13:40~14:05	国見峠緑地(緑地公園バス停前)
	14:25~14:50	山手台中央公園
13日(月)	13:00~13:25	安威森林会館前
	13:45~14:15	遍照寺(福井小学校東門北)
15日(水)	13:00~13:40	太田公民館前
	14:10~14:50	郡さくら公園
16日(木)	13:00~13:25	豊川いのち・愛・ゆめセンター前
	13:50~14:50	彩都西公園
17日(金)	13:00~13:20	蔵垣内公園
	13:35~14:00	丑寅公園
	14:35~14:50	白川中央公園

4月の無料相談

特に表記がない場合、祝日は実施しません。相談内容・ときの項目に電話番号を表示している場合、電話で相談できます。子育てに関する相談は45ページ参照。新型コロナウイルス感染症の影響により中止となる可能性があります。

相談内容	とき	ところ
相続、離婚等の法律相談(各日先着16人)	毎週月・水・金曜日、13:00～17:00(※)	市民生活相談課 ☎620・1603 ※前日、8:45から電話で予約(前日が土・日曜日、祝日の場合は、その直前の開庁日)
日曜法律相談(先着7人)	26日(日)、9:00～12:30(22日、8:45から電話で予約)	
交通事故法律相談(各日先着5人)	毎週火曜日、13:00～15:30(※)	
国の仕事に関する行政相談(各日先着4人)	2日(休)・16日(休)、13:00～15:00(※)	
行政書士相談(各種書類の書き方)(先着5人)	1日(休)、9:30～12:00(※)、相続、遺言、離婚協議書、許可申請等	
司法書士相談(各日先着5人)	1日(休)=登記、相続、15日(休)・22日(休)=登記、相続、後見人、多重債務等、9:30～12:00(※)	
土地家屋調査士相談(先着5人)	15日(休)、9:30～12:00(※)、土地の境界等	
宅地建物取引相談(先着5人)	宅地建物取引業協会☎691・8600、全日本不動産協会☎06・6155・1717にお問い合わせください。	
公証人相談(先着5人)	2日(休)、9:30～12:00(※)	
戸籍相談(先着4人)	16日(休)、14:00～16:00(前日、8:45から電話で予約、市民課☎620・1621)	
消費生活相談	毎週月～金曜日、9:00～16:30、11日(出)・25日(出)、9:00～12:00	消費生活センター ☎624・1999
人権擁護委員による人権相談	9日(休)・23日(休)、13:00～15:00	市民生活相談課
ひとり親のための法律相談	28日(休)、13:00～16:00(1日、8:45から電話で予約、こども政策課☎620・1625)	市民生活相談課
母子・父子・寡婦家庭相談(離婚前も可)	毎週月～金曜日、9:00～17:00	こども政策課 ☎620・1625
聴覚障害者生活相談	毎週月～金曜日、9:00～17:00	障害福祉課 ☎620・1636 FAX)627・1692
障害児相談(18歳まで)	毎週月～金曜日、9:00～17:00(面談は要予約)	あけぼの学園 ☎626・0105
教育相談(小・中学生)	毎週月～金曜日、8:45～17:00(要予約)	教育センター ☎626・4400
電話教育相談☎625・7830	毎週月～金曜日、8:45～17:00	
「いじめ」ホット電話相談	毎週月～金曜日、9:00～17:00、☎0120・147970(小・中学生対象)、☎627・5511(保護者対象)、上記以外は☎0120・7285・25	
奨学金相談	毎週月～木曜日、10:00～18:00	
発達相談(小・中学生)	毎週月～金曜日、8:45～17:00(要予約)	

相談内容	とき	ところ	
女性面接相談	毎週月～土曜日(火曜日除く)、10:00～16:00(要予約)	男女共生センター ローズWAM ☎620・9920	
女性電話相談☎621・0892	毎週月～土曜日(火曜日除く)、10:00～16:00		
男性のための電話相談	15日(休)・22日(休)、18:30～21:30		
女性のはたらき方相談	3日(金)、9:30～12:30(要予約)		
女性法律相談	16日(休)・18日(出)、9:30～12:30(1日、9:00から電話で予約)		
仕事なんでも相談	30日(休)、13:00～16:00	配偶者暴力相談支援センター ☎622・5757	
DV相談 デートDV相談	毎週月～土曜日、9:00～17:00		
人権相談	毎週月～金曜日、9:00～17:00	人権センター ☎622・6613	
人権や生活上のさまざまな相談	毎週月～土曜日、9:00～17:00	各いのち・愛・ゆめセンター 豊川☎643・1470 沢良宜☎635・7667 総持寺☎626・5660	
①経営相談 ②創業相談	①主に毎週月・火・金曜日、 ②主に毎週月・金曜日、 10:00～17:00(要予約)	商工労政課 ☎620・1620	
仕事なんでも相談	毎週火～木曜日、 10:00～16:00(予約優先、30日は12:00まで)		
防火相談	毎日、8:45～17:15	消防本部 ☎622・6955	
福祉まるごと相談会 どの会場でも相談可能です。電話での相談を希望する場合はお問い合わせください。 コミセン=コミュニティセンター ☎655・2758	第4月曜日	10:00 } 12:00	太田公民館
	第2火曜日		中条公民館
	第2木曜日		耳原公民館、東奈良コミセン
	第3木曜日		東コミセン
	第4木曜日		玉櫛コミセン
	第3金曜日		白川公民館



掲載しているイベントや行事等は、新型コロナウイルス感染症対策等の影響により、中止・延期となる可能性があります。開催の有無等は市 HP または 図・甲でご確認ください。



お知らせ

人間ドック・脳ドックの受診費用を助成

対次の全てに該当する人、①受診する年度中に40歳以上かつ受診日に74歳以下の国民健康保険被保険者で、保険料を完納している世帯、②同じ年度内に特定健診を受診していない(人間ドック助成のみ)、③受診後、特定保健指導等の対象となった場合に指導等を受けることに同意する、**¥**各20,000円(受診費用が20,000円以下の場合はその全額)、**備**各年度1回限り、受診前と後で2回の手続きが必要。申請書類等は市HP参照またはお問い合わせください。**甲**受診前と後いずれも、郵送または直接、保健医療課

風しん抗体検査・予防接種のクーポン券を送付します

成人男性を対象とした風しんワクチン予防接種が定期接種になっています。今年度は、対象者のうち、昭和37年4/2～47年4/1生まれの男性へクーポン券を4月中旬頃に送付しますので、来年3月末までに風しん抗体検査を受けましょう。

所抗体検査・予防接種実施医療機関等、**対**昭和37年4/2～54年4/1生まれの男性、**持**市から送付の無料クーポン券、免許証等の本人確認書類、**備**クーポン券を紛失した人、転入等でクーポン券が届いていない人は市HPから申込(右図読み取り)、詳細は市HP参照、**問**こども健康センター ☎ 621・5901



肺炎球菌ワクチン(23価)予防接種を実施

時4/1(水)～来年3/31(水)、**所**市内委託・協力医療機関(28・29ページ参照)、**対**過去に接種したことがない、①4/2以降に65・70・75・80・85・90・95・100歳になる人、②60歳以上65歳未満で心臓、腎臓、呼吸器の機能に重大な障害のある人、**¥**2,000円(生活保護受給世帯または「中国残留邦人等の円滑な帰国の促進並びに永住帰国した中国残留邦人等及び特定配偶者の自立の支援に関する法律」による支援受給者は無料)、**持**②身体障害者手帳(1級)(写)または医師の診断書、**備**他市町村で接種希望の場合は依頼書が必要、**甲**②と今年度65歳になる人は直接、委託医療機関(65歳になる人はお知らせハガキを持参)、その他の人は、電話または直接、こども健康センター ☎ 621・5901



健康相談

項目	とき	ところ・問合先
こころの相談室	毎週木曜日 13:30～15:30	所・甲 保健医療センター (要予約)
栄養相談 (栄養士)	5/19(水) 9:15～12:00	
救急医療相談	24時間、 365日	問 救急安心センターおおさか ☎ # 7119または、 ☎ 06・6582・7119

※ 薬剤師への相談はかかりつけの薬局へ。

茨木保健所の検査・相談

◆**B型・C型肝炎ウイルス検査(予約制)** **¥**初めて受検する20歳以上40歳未満の府民は無料、◆**エイズ/HIV即日検査** **時**第1・2・4週の木曜日(祝日除く)、9:30～10:30、**備**匿名で受検可、希望者には梅毒即日検査も実施、◆**こころの健康相談(予約制)** **対**うつ病・統合失調症・認知症・依存症等の精神的な病気、ひきこもり相談、◆**医療機関に関する相談** **時**月～金曜日、9:15～12:15・13:00～16:00、**対**安心して医療が受けられるようにサポート、**(以下共通)** **備**日程等詳細は、同保健所HP参照またはお問い合わせください。**甲**同保健所 ☎ 624・4668

今月の献血

時・所下表のとおり、**対**体重50kg以上で男性17～69歳、女性18～69歳(65歳以上は、60～64歳に献血経験のある人)、**持**本人確認可能な運転免許証等、**備**食事を済ませて来てください。**問**市献血推進協議会 ☎ 627・0033

とき(4月)	ところ
毎日(水曜日、第3土曜日、第4日曜日除く)	阪急茨木市駅献血ルーム (阪急ロサヴィア1階東側) ☎ 0120・34・6759
17(金)、14:00～16:30	博愛茨木病院

骨髄バンクドナー登録にご協力ください

白血病や再生不良性貧血等の病気は、骨髄移植や末梢血幹細胞移植で治すことができますが、この治療法に必要なドナーが不足しており、移植を受けられない人が多くいます。移植を待っている患者にとって、あなたの登録が大きな希望となります。

対骨髄・末梢血幹細胞の提供内容を十分理解している、18～54歳で体重が男性45kg以上、女性40kg以上の健康な人、**問**阪急茨木市駅献血ルーム ☎ 0120・34・6759



応急診療(薬は原則1日分の処方)

保健医療センター附属急病診療所 ☎ 625・7799

	内科(中学生以下除く)			歯科
	平日	土曜日※	日曜日・祝日※	日曜日・祝日のみ
受付時間	21:00	17:00	10:00～11:30	10:00～11:30 13:00～16:30
	}	}	13:00～16:30	
	23:30	翌朝6:30	18:00～翌朝6:30	

※ 土・日曜日、祝日の23:30以降は来所する前に ☎ 625・7799へ連絡してください。

高槻島本夜間休日応急診療所(高槻市南芥川町11-1)
☎ 683・9999

	小児科・内科・外科			歯科
	平日	土曜日	日曜日・祝日	日曜日・祝日のみ
受付時間	20:30	14:30	9:30～11:30	9:30～11:30 13:30～16:30
	}	}	13:30～16:30	
	翌朝6:30	翌朝6:30	18:30～翌朝6:30	

◆夜間・休日等の割増加算料金が適用されます。◆上表の時間帯や診療科目以外の応急診療については、消防本部 ☎ 622・6955までお問い合わせください。

健康インフォメーション

~health information~

新型コロナウイルス感染症関連情報は、2~3ページに掲載しています。

特に表記がない場合の問合せ・申込先
保健医療センター（保健医療課）

〒567-0031 春日三丁目13-5、
☎625-6685、FAX 625-6979



健(検)診事業

市健診チケットを4月中旬以降に順次発送

届き次第、委託医療機関で受診できます。詳細は、市内委託医療機関（市HP、4月末に配布の「健(検)診ガイド」参照）または保健医療センターにお問い合わせください。

後期高齢者医療健康診査を実施

府後期高齢者医療広域連合から健康診査の受診券が4月下旬に送付されますので、受診してください（受診項目は受診券に記載）。市内委託医療機関で受診する場合、市健診チケットをあわせて持参すると、検査項目が追加されます。☎保険年金課 620・1630

保健医療センターで実施の健(検)診

今年度の特定健康診査の集団健診は6月から保健医療センターで実施します。

記号の見方

申込・受診時には①市健診チケット、②健康診査受診券、③健康保険証（がん検診は①のみで可）が必要

市総合アプリ「いばライフ」で予約可（46ページ参照）

電話予約可（受付は平日8:45~17:15）

◎各健(検)診の予約開始日は大変電話が混み合い、かかりにくい状態になります。ご理解をお願いします。

◎U-39・若年健診、骨粗しょう症検診、各がん検診、心電図検査、肝炎検査、胃がんリスク検診は、次に該当する人は無料です。

①70歳以上、②生活保護世帯、③市民税非課税世帯（③は事前に市民税の申告と保健医療センターでの申請が必要）

検診項目	対象(市民)	費用	実施日	当日受付時間	定員(先着)	申込	
U-39・若年健診	16~39歳未満(今年度中)	500円	5/14(木) 保	午前中 指定の時間	50人	4/3から	
骨粗しょう症健診(注1)	18歳以上	1,000円	5/26(火)	9:30~11:30 13:00~14:30	70人	4/7から	
がん検診等 	肺がん(注2)	X線=300円、 X線と喀痰=500円	5/17(日)	8:45	5人	4/7~24	
	胃がん(バリウム検査)(注2)		40歳以上(今年度中)	妊婦は受診不可	①5/17(日) ②20(水)	①8:45 ②午前中 指定の時間	①5人 ②40人
	子宮がん(2年度内に1回)(注3)	20歳以上(4/1時点)	①5/17(日) ②26(火) 保		①12:45~14:45 ②9:30~15:00 指定の時間	①各36人 ②各60人	4/7から(5/17実施分は4/24まで)
	乳がん(2年度内に1回)(注3)	40歳以上(4/1時点)	800円	5/17(日)	9:00~11:00 指定の時間	35人	
レディース5がん(注3・4)		2,400円 喀痰受診者は2,600円					

申込は保健医療センター窓口☎625-6685（申込は同時に2人まで）、または「いばライフ」

注1) 定員に満たない場合は当日受診可能。当日午前中に電話でご確認ください。注2) 5/17は女性のみ受診可。注3) 乳がん・子宮がん検診は、検診パスによる検診。注4) 申込は5つの検診(胃がん・肺がん・大腸がん・子宮がん・乳がん) 全て受診可能な女性に限る。

乳がん検診委託医療機関一覧表

所下表のとおり、**対**40歳以上(4/1時点)、**¥**800円、**持**市健診チケット、**固**保健医療センター

医療機関	電話番号	医療機関	電話番号
北大阪 ほうせんか病院	643-6921	済生会茨木病院	622-8651
藍野病院	627-7611	サントマリア病院	627-3459
田中病院	635-5831	谷川記念病院	622-3833
大嶋クリニック	633-0119	船戸医院	627-3139
彩都友誼会病院	641-6898	北摂クリニック	633-3313

子宮がん検診委託医療機関一覧表

所下表のとおり、**対**20歳以上(4/1時点)、**¥**500円、**持**市健診チケット、**固**保健医療センター

医療機関	電話番号	医療機関	電話番号
藍野病院	627-7611	彩都友誼会病院	641-6898
江川産婦人科医院	625-3675	サントマリア病院	627-3459
済生会茨木病院	622-8651	鈴木医院	624-1113
大崎医院	624-5087	田中病院	635-5831
奥田産婦人科	622-5253	マキレディースクリニック	631-3711
きどレディースクリニック	635-6366	友誼会総合病院	641-2488

定員・申込などの記載がない場合は事前申込不要または当日直接会場へ。費用の記載がない場合は参加無料。

記号の見方：**時**とき、**所**ところ、**対**対象、**定**定員、**内**内容、**¥**費用・報酬など、**持**持ち物、**備**備考、**申**申込、

東中学校区												
医療機関名	電話番号	ヒ	小	B 肝	4	ポ	B	M	水	日	2	子 成
森脇内科	635-4900			○	○				○	○	○	○
岡本医院	652-5070								②		②	○
みともり子ども クリニック	657-8355	○	○	○	○	○	○	○	○	○	○	○
堀井医院	632-2233											○
浜口内科	638-1003											○
きどレディース クリニック	635-6366								○	○		○
川尻クリニック	632-0200											○
大谷クリニック	627-6662	○	○	○	○	○	○	○	○	○	○	○
河村メディカル クリニック	622-2569											○
大崎医院	624-5087											○
ももたろう 痛みのクリニック	627-8369											○
栗原医院	626-2102	○	○	○	○	○	○	○	○	○	○	○
たちばなクリニック	624-4572											○

豊川中学校区												
医療機関名	電話番号	ヒ	小	B 肝	4	ポ	B	M	水	日	2	子 成
友誼会総合病院	641-2488	○	○		○	○			○	○		○
萩野医院	643-1190	○	○	○	○	○	○	○	○	○	○	○

南中学校区												
医療機関名	電話番号	ヒ	小	B 肝	4	ポ	B	M	水	日	2	子 成
橋本診療所	634-4724								○		○	○
はんだクリニック	630-6110	○	○		○	○			○	○	○	○
第二近藤診療所	635-1035	○	○	○	○	○			○	○	○	○
さと在宅クリニック	637-1556											○
秋岡・西代医院	632-3232											○
須永医院	632-3323	○	○		○				○	○		○
篠永医院	633-3776			○	○	○			○	○	○	○
内野小児科	638-0726	○	○	○	○				○	○	○	○
牧クリニック	630-0851	○	○		○	○			○	○	○	○

三島中学校区												
医療機関名	電話番号	ヒ	小	B 肝	4	ポ	B	M	水	日	2	子 成
大島整形外科	622-0345											○
すぎもとクリニック	631-8811	○	○		○	○			○	○	○	○
西里医院	623-6566	○	○	○	○	○	○	○	○	○	○	○
岩井医院	627-2061											○
江川クリニック	627-8552	○	○	○	○	○			○	○	○	○
成田クリニック	634-3791				○				○	○	○	○
きはら内科 クリニック	637-1205											○
ベッチャク クリニック	635-1021	○	○	○	○	○			○	○	○	○
岩松クリニック	627-3834											○
居相整形外科	620-7540											○
すぎたくりにつく	620-1115	○	○	○	○	○			○	○	○	○

北中学校区												
医療機関名	電話番号	ヒ	小	B 肝	4	ポ	B	M	水	日	2	子 成
谷口内科循環器 クリニック	665-4976	○	○	○	○	○	○	○	○	○	○	○
ほうせんか病院	641-7088											○
角本医院	643-3736											○

東雲中学校区 (右上に続く)												
医療機関名	電話番号	ヒ	小	B 肝	4	ポ	B	M	水	日	2	子 成
奥田医院	635-0368	○	○	○	○	○	○	○	○	○	○	○

東雲中学校区												
医療機関名	電話番号	ヒ	小	B 肝	4	ポ	B	M	水	日	2	子 成
岩崎正洋クリニック	657-1001											○
八木耳鼻咽喉科	633-8787											○
なかじま内科	636-8305								○		○	○
はら小児科 クリニック	646-5532	○	○	○	○	○	○	○	○	○	○	○
おがさ整形外科	652-1177											○
辰見クリニック	634-8411	○	○	○	○	○	○	○	○	○	○	○

天王中学校区												
医療機関名	電話番号	ヒ	小	B 肝	4	ポ	B	M	水	日	2	子 成
かしまクリニック	622-3355	○	○	○	○	○			○	○	○	○
高原クリニック	633-9029											○
藤井クリニック	635-5122	○	○	○	○	○			○	○	○	○
岸本クリニック	638-1100								○	○	○	○
高島整形外科	630-2600				○				○	○	○	○
はしづめ内科	621-7373											○
やまぐち整形外科・ リウマチクリニック	631-3663											○
たに医院	631-0213	○	○	○	○				○	○	○	○
富永医院	635-7684	○	○	○	○				○	○	○	○
田中病院	635-5831	○	○	○	○	○	○	○	○	○	○	○

西陵中学校区												
医療機関名	電話番号	ヒ	小	B 肝	4	ポ	B	M	水	日	2	子 成
しばさき小児科	626-9011	○	○	○	○	○			○	○	○	○
船戸医院	627-3139								②		○	○

平田中学校区												
医療機関名	電話番号	ヒ	小	B 肝	4	ポ	B	M	水	日	2	子 成
勝田クリニック	633-3111	○	○		○	○			○	○	○	○
もとひろ クリニック	632-8751											○
かん整形外科	632-9420											○
宇都山医院	634-0202											○
北野外科内科	635-0131								②		②	○
茂松整形外科	633-8801											○
ふくながこども クリニック	630-0753	○	○	○	○	○			○	○	○	○

北陵中学校区												
医療機関名	電話番号	ヒ	小	B 肝	4	ポ	B	M	水	日	2	子 成
野木外科診療所	641-0101											○
辰見医院	649-2018	○	○	○	○	○			○	○	○	○

太田中学校区												
医療機関名	電話番号	ヒ	小	B 肝	4	ポ	B	M	水	日	2	子 成
中村医院	625-3591	○	○	○	○				○	○	○	○
橋本こども クリニック	631-9001	○	○	○	○	○			○	○	○	○
藍野病院	627-7611											○
藍野花園病院	641-4100											○

彩都西中学校区												
医療機関名	電話番号	ヒ	小	B 肝	4	ポ	B	M	水	日	2	子 成
きよたに クリニック	648-1010											○
寺野医院	649-3216											○
恵愛クリニック	641-5777	○	○	○	○				○	○	○	○
南医院	640-1113	○	○	○	○	○	○	○	○	○	○	○
彩都友誼会病院	641-6898											○

予防接種を受けましょう

委託医療機関・
協力医療機関
一覧表

問合せ ども健康センター ☎ 621・5901

一覧表の見方(対象年齢等はお問い合わせください)

- ◎子ども対象 ◇ヒ:ヒブ ◇小:小児用肺炎球菌 ◇B肝:B型肝炎 ◇4:4種混合(ジフテリア・百日せき・破傷風・ポリオ) ◇ポ:ポリオ ◇B:BCG ◇M:麻しん風しん(○:1期・2期、②:2期のみ) ◇水:水痘 ◇日:日本脳炎(○:1期・2期、①:1期のみ、②:2期のみ、いずれも2期に特例対象者を含む) ◇2:2種混合(ジフテリア・破傷風) ◇子:子宮頸がん
- ◎高齢者対象 ◇成:成人用肺炎球菌(定期接種)



養精中学校区													
医療機関名	電話番号	ヒ	小	B 肝	4	ポ	B	M	水	日	2	子	成
阪上耳鼻咽喉科医院	622-2558												○
大河内医院	625-1222	○	○	○	○	○		○	○	○			○
鈴木医院	624-1113									①		○	
日翔会病院	623-0234												○
井上クリニック	625-3351												○
上野医院	622-2343	○	○	○	○	○		○	○	○			○
永井医院	622-0237	○	○	○	○	○		○	○	○	○		○
いしが城谷クリニック	622-3003	○	○	○	○			○	○	○	○		○
なかおどもクリニック	646-7555	○	○	○	○	○		○	○	○	○		○
わかばくりにつく	657-7550							○	○	②			○
増田内科医院	624-0661												○
みしな子どもクリニック	629-7572	○	○	○	○	○		○	○	○	○		○
細見医院	622-5159							○	○	○	○		○
サンタマリア病院	627-3459	○	○	○	○	○		○	○	○	○		○
たつみ内科クリニック	631-1810	○	○	○	○			○	○	○			○
よしだ内科	631-1117												○
おおたに内科医院	622-9060	○	○	○				○	○	○		○	○
泉内科医院	625-2117										○		○
ゆうき耳鼻咽喉科	657-8719	○	○		○			○	○	○			○
のせ整形外科クリニック	628-2030							○		○			○
奥村クリニック	621-6281												○
せしも胃腸肛門クリニック	646-5111												○
茨木診療所	624-3977	○	○	○	○			○	○	○	○		○
西中学校区(右上に続く)													
医療機関名	電話番号	ヒ	小	B 肝	4	ポ	B	M	水	日	2	子	成
西部クリニック	622-6166											○	○
マキレディースクリニック	631-3711											○	○
峯クリニック	631-7354												○
谷川記念病院	622-3833												○
ふじもとクリニック	657-8860	○	○	○	○	○		○	○	○			○
前羽クリニック	625-6600							②		②	○		○
中尾内科クリニック	621-4777	○	○	○	○			○	○	○			○
本迫医院	643-5485											○	○
まちでらクリニック	641-4411												○
こうだクリニック	631-1335	○	○	○	○			○	○	○			○
聖クリニック	640-6030	○	○	○	○			○	○	○	○		○

西中学校区													
医療機関名	電話番号	ヒ	小	B 肝	4	ポ	B	M	水	日	2	子	成
小原医院	641-3237	○	○	○	○	○		○	○	○	○	○	○
多田クリニック	622-1239	○	○	○	○	○		○	○	○	○	○	○
なかクリニック	631-8808	○	○	○	○				○	○	○		○
すがの整形外科	622-3939												○
隅クリニック	622-3858	○	○	○	○	○		○	○	○			○
博愛茨木病院	622-1515												○
佐々木外科内科医院	622-2640								○			○	○
山本内科医院	622-6466												○
西野クリニック	626-1551										○	○	○
茨木医誠会病院	627-7771												○
すぎた子どもクリニック	645-7333	○	○	○	○	○		○	○	○	○	○	○
かねもとクリニック	621-0071												○
いのうえ整形外科	646-8805												○
済生会茨木病院	622-8651	○	○	○	○			○	○	○	○		○
東中学校区(右上に続く)													
医療機関名	電話番号	ヒ	小	B 肝	4	ポ	B	M	水	日	2	子	成
田中胃腸科クリニック	634-8228	○	○	○	○	○		○	○	○	○	○	○
うめだクリニック	622-3323												○
希ファミリークリニック	620-2700												○
きずな友愛クリニック	645-3040								○	○			○
やまもとクリニック	645-5166	○	○	○	○			○	○	○	○		○
国里整形外科	622-2373												○
北摂クリニック	633-3313												○
須藤耳鼻咽喉科	634-5755												○
とくいクリニック	636-1091									②	○	○	○
ねごろ内科循環器科	637-1472												○
長谷川内科	637-5521											○	○
いのうえ内科	628-5533	○	○	○	○	○		○	○	○	○	○	○
平田整形外科クリニック	636-6267												○
中島クリニック	638-6678												○
陣内外科	635-1311												○
おくだ内科クリニック	657-8637												○
つきやまクリニック	648-5335												○
大嶋クリニック	633-0119	○	○	○	○	○		○	○	○	○		○
いまい内科 ハートクリニック	637-2468												○



掲載しているイベントや行事等は、新型コロナウイルス感染症対策等の影響により、中止・延期となる可能性があります。開催の有無等は市 HP または 図・甲でご確認ください。

イベント

市民さくらまつりの中止について

3月28日～4月5日に開催を予定していた同まつりは、新型コロナウイルス感染症の感染拡大を防止するため、中止します。ご理解いただきますようお願いいたします。 図公園緑地課 ☎620・1654

春休み子ども映画まつり 時 4月5日

①午前10時～正午・②午後1時～3時・③3時～5時、**所**葦原多世代交流センター、**対**小学生以下（小学3年生以下は保護者同伴）、**内**①ドラえもん のび太の宝島、②プリキュアミラクルユニバース、③仮面ライダー平成ジェネレーションズ FOREVER、**問**同センター ☎637・2422

ママカフェ&ふれあい喫茶 時 4月8日

①17日(金)、午後1時～3時、**所**西河原多世代交流センター、**対**①0～5歳児と保護者、②60歳以上の市民、**内**喫茶・①絵本読み聞かせ、身長・体重測定、**問**同センター ☎623・9343

啓発型認知症カフェ①なかよしクラブ・②カフェふらっと 時 4月9日

(内)22日(水)、午後2時から、②15日(水)、午後1時30分から、**所**①シニアプラザいばらき、②中条公民館、**対**市民、**内**茶話会、レクリエーション、**料**1回100円、**問**相談支援課 ☎655・2758

おとな映画観賞会 時 ①4月10日(金)・②25日(土)、午後1時30分～3時30分、**所**葦原多世代交流センター、**対**60歳以上の市民、**内**①エイプリルフールズ、②終わった人、**問**同センター ☎637・2422

シルバー人材センター入会説明会 時 4月10日(金)、5月11日(月)、6月10日(水)、午後1時30分～4時、**所**同センター会議室、**対**60歳以上の市民、**定**各先着50人、**内**入会説明、就業相談、**申**電話で同センター ☎634・8990

自然観察会 時 ①4月12日(日)、午前9時45分、②5月10日(日)、午前9時30分、**阪**急バス①忍頂寺・②泉原バス停集合、雨天中止、**所**①忍頂寺から狩待峠、②泉原周辺、**内**植物・昆虫等観察、**持**昼食、**問**市自然保護研究会有家 ☎649・4005

ワムワムらぐい 時 4月12日(日)、午後2時から、**所**ローズWAMワムホール、**対**小学生以上、**定**当日先着180人、**内**落語家(露の都さん・露の瑞さん)、子ども・女性落語サークル受講生による

落語寄席、**料**500円、**問**ローズWAM ☎620・9920

わらべうたの音楽会 時 4月12日(日)、

午後2時から、**所**生涯学習センター多目的スタジオ、**内**箏・三味線によるわらべうた、お手玉等のわらべうた遊び、合唱等、**問**たんぽぽ少年少女合唱団待合 ☎627・1114

エコカフェ〜気軽にエコライフおしゃべり会〜 時 4月13日(月)、午後1時15分～3時30分、

所福祉文化会館101、**内**環境家計簿応援ゼミ(北摂アクティブシニアの会)、お茶会、専門家の耳より情報等、**料**100円、**備**5いばらき環境ポイント付与、**問**環境を考える市民ネットワークいばらき素材探検隊田中 ☎648・7030 (平日、午前9時～午後5時)

WAMシアター 保 時 4月16日(木)、

午後2時～4時、**所**ローズWAMワムホール、**対**小学生以上(小学生は保護者同伴)、**定**先着180人、**内**おくりびと、**備**一時保育は4月8日までに要申込、**申**4月2日、午前9時から、電話または申込書(市HPからダウンロード)をファックスで、ローズWAM ☎620・9920、**fax**620・9921

歌のコンサート 時 4月17日(金)、午後

1時30分から、**所**南茨木多世代交流セ

生涯学習情報誌を発行

市の事業だけでなく、国・府の機関や市内大学・病院が実施する歴史・文化、子育て・教育、スポーツ・レクリエーション等の生涯学習の事業を紹介する、市生涯学習情報誌「NextStage」を発行します。4～7月に募集・開催の事業を、各分野に分けて日程順に掲載しています。生涯学習センター、市役所、図書館等で設置していますので、ぜひご覧ください。また、市・同センターHPからも閲覧できます。**問**同センター ☎624・8182



ンター、**対**60歳以上の市民、**定**先着120人、**内**ピアノに合わせて歌う(櫻井弓子さん)、**備**利用登録要、**申**同センター ☎632・0101

春の山野草展 時 4月18日(土)、午前10時～午後4時30分、19日(日)、午前9時30分～午後4時、

所大池コミュニティセンター2階研修室4、**備**苔玉作り等の講習会あり(有料)、**問**茨木山草会后藤 ☎090・6906・8976

親のつどい 時 毎月第3土曜日、午後

2時～4時、**所**蔵垣内三丁目6-31-106、**対**ひきこもり、ニート、成人発達

ギャラリーへ行こう

Let's go to the gallery

■ **福祉文化会館ギャラリー** 〈展示は 9:00～19:00、最終日は 13:30 まで〉
▶ 4/27 まで = 石創画による「令和慈愛の世界を」、▶ 28～6/22 = 集団造形茨木展 (日本画・洋画・版画・デザイン)

■ **クリエイティブセンターギャラリー** 〈展示は 9:00～19:00、最終日は 13:30 まで〉
▶ 4/1～7 = 写遊会 (写真)、▶ 8～14 = 「歩みの会」作品展 (洋画)、▶ 15～21 = 染め花なないろの会作品展、▶ 22～28 = 風・花押花クラブ、▶ 29～5/5 = 絵手紙サークルぐっでいなか展

■ **市立ギャラリー** 〈阪急ロサヴィア 2 階、展示は 10:00～19:00、最終日は 17:00 まで〉
▶ 4/9～14 = 西陣美術織 平山郁夫シルクロード展 (織物)、▶ 16～21 = テクテク水彩スケッチ展 小泉 侃展 (水彩スケッチ)、▶ 23～28 = 果実の会展 (洋画)

■ **川端康成文学館ギャラリー** 〈展示は 9:00～17:00、最終日は正午まで、火曜日、30 日は休み〉
▶ 1～15 = 馬場美芽個展 (洋画)、▶ 16～29 = 宇野吉朗写真展

障害等の子ども・若者の保護者、**内**子どもとの向き合い方、相談先の情報を得る場、悩みのある親の交流、**¥**300 円、**問**ひきこもり・家族支援ネット上田 **☎**090・9257・3903

中国語で遊ぼう **時** 4月19日(日)、午前10時30分～11時30分、**所**ローズWAM 405、**対**市内小・中学生、保護者、**定**先着20人、**内**ゲーム等を通じて中国語を学ぶ、**¥**子ども200円、保護者300円、**申**4月1日から、電話で市国際親善都市協会事務局(文化振興課内) **☎**620・1810

ランチタイムコンサート **時** ①4月19日(日)・②26日(日)、正午～午後1時、**所**生涯学習センターエントランスホール、**内**①ジャズ (Bumblebee)、

②ピアノ・ヴァイオリン (Lumiere)、**問**同センター **☎**624・8182

市吹奏楽団スプリングコンサート **時** 4月19日(日)、午後4時から、**所**立命館いばらきフューチャープラザグラウンドホール、**内**交響組曲「鶴の港」(小長谷宗一) Metropolis 1927 (ピーターグラハム) ほか (予定)、**問**文化振興課 **☎**620・1810

たそがれコンサート **時** 4月19日(日)、午後5時30分から、**所**ローズWAM エントランス、**内**フルート (朝日嗣雄さん)、**問**ローズWAM **☎**620・9920

春の俳句大会 **時** 4月20日(月)、午後0時30分～5時、**所**福祉文化会館302、**対**市俳句協会員 (当日入会可)、**定**先着

100人、**内**事前に投句された俳句の中から選句し、合評・表彰、**¥**千円、入会金千円、**申**電話またはファックスで、同協会申斐 **☎**・**汎**641・0645

地域密着型サービス事業者募集説明会 **時** 4月22日(水)、午前10時から、**所**市役所本館2階会議室、**内**認知症対応型共同生活介護、地域密着型介護老人福祉施設入所者生活介護サービス、**備**詳細は市HP参照、**問**長寿介護課 **☎**620・1639

子ども映画観賞会 **時** 4月25日(土)、午前10時～正午、**所**葦原多世代交流センター、**対**小学生以下 (小学3年生以下は保護者同伴)、**内**ウォーリー、**問**同センター **☎**637・2422

茨木音楽祭

時 5/5 (祝)・6 (休)、11:00～各会場終了時間、**所**中央公園南グラウンド、いばらきスカイパレットほか、全20会場、**内**プロ・アマチュア計約200組の演奏、フリーマーケット、飲食店等、**備**詳細は同祭HP参照、またはお問い合わせください。ボランティア・フリーマーケット出店者募集中、**問**同祭実行委員会 **☎**638・3914 (17:30以降)



昨年の様子

隠れキリシタンの里で山菜採りとたけのこ掘り見学 **時** 4月25日(土)、午前10時～午後3時、**所**干提寺集落センター (大字干提寺300-1) 集合、雨天決行、**定**先着30人、**内**キリシタンの里巡り、山菜料理バイキング、**¥**2千円、小学生500円、**申**4月2日から、電話またはメールで、干提寺まちづくり委員会 **☎**090・4036・4232 (午前10時～午後1時)、**✉**sendaij300@gmail.com

ふれあいサロン会 **時** 4月25日(土)、午後1時30分～3時、**所**西河原多世代交

流センター、**対**60歳以上の市民、**定**先着20人、**内**元気!いばらき体操、アロマハンドマッサージ、**申**同センター **☎**623・9343

WE ARE FRIENDS! ~英語で遊ぼう~ **時** 4月26日(日)、午後2時～4時、**所**フリエイトセンター302、**対**市内小学3年～中学3年生、**内**イースター・エッグハント (久徳ウェンディさん)、**¥**300円、**申**4月1日から、電話で市国際親善都市協会事務局(文化振興課内) **☎**620・1810

定員・申込などの記載がない場合は事前申込不要または当日直接会場へ。費用の記載がない場合は参加無料。

記号の見方: **時**とき、**所**ところ、**対**対象、**定**定員、**内**内容、**¥**費用・報酬など、**持**持ち物、**備**備考、**申**申込、



掲載しているイベントや行事等は、新型コロナウイルス感染症対策等の影響により、中止・延期となる可能性があります。開催の有無等は市 HP または 図・甲 でご確認ください。

キャンプに行こう！

所 青少年野外活動センター、甲 社会教育振興課 ☎ 622・5180

春のキャンプフェスティバル 時 5/3 (祝)～5 (祝)、【日帰り】10:00

～16:00 (5日は15:00まで)、【宿泊】1泊2日～2泊3日、16:00以降に入所、10:00までに退所、**対** 市民、**定** 各先着300人、**内** 野外炊さん・自然観察等、家族やグループで自由に過ごす、**持** 野外炊さんをする人は食事材料・自炊用具等 (用具の無料貸出あり)、**甲** 4/7、9:00から



春の高校生ボランティアキャンプ 時 5/9 (出)～10 (日) (1泊2日)、**対** 市内在住・在学の高校生、**定** 先着30人、**内** キャンプ場内の整備作業等、大学生キャンプカウンセラーと一緒にボランティア活動、**備** 交通費・報酬等の支払いなし、食事は主催者側で用意、希望者にボランティア活動証明書を発行、**甲** 4/6、9:00から

新人キャンプカウンセラー募集

対 4年制大学の1・2年生、**内** 夏休み期間の子どものためのキャンプ指導を中心に、年間を通じて小学校の自然宿泊体験学習の援助や子ども会等の活動支援、**¥** 時給1,041円、**備** 希望者を対象に上中条青少年センターで説明会を実施 (要予約)

いばらき観光ウォーク「西国街道を東に高槻(天神・古菅部地区)を歩くコース
時 5/17 (日)、午前9時～午後4時15分、**阪** 急茨木市駅北改札口集合、**内** 太田バス停、雲見坂周辺、太田茶臼山古墳、今城塚古代歴史館・今城塚古墳、素戔嗚尊神社、嶋上郡衙跡、金毘羅常夜灯・水門跡、芥川一里塚・芥川宿、霊松寺、伊勢寺、伝能因法師墳、屋神塚古墳、上宮天満宮、JR高槻駅、約9km、**¥** 300円、別途バス代要、

ホッピー中居の音楽コンサート 時 5月15日(金)、午後1時30分～3時、**所** 南茨木多世代交流センター、**対** 60歳以上の市民、**定** 先着100人、**内** 演歌・フォーク・洋楽のギター弾き語り、**備** 利用登録要、**甲** 4月6日から、電話で同センター ☎ 632・0101

障害者当事者交流会 時 5月9日(出)、午後2時～4時、**所** 障害福祉センター

大会議室、**対** 市内在住・在勤・在学者、**内** 障害のある人ない人で一緒にレクリエーション、**備** 手話通訳等の補助が必要な人は事前連絡要、**問** ほくせつ ☎ 24638・1466、**問** 638・1633、**✉** nokusetu24tojisy@gmail.com

こころのケア講座&語り合い **保**
時 4月24日(金)、午前10時～正午、**所** 参加者のみ通知、**対** DV(精神的暴力含む)等の被害に遭った女性、**定** 先着10人、**内** DV・トラウマを理解する、**備** 一時保育は4月16日までに要申込、**申** 電話で ☎ 0120・9920

ゆるやか講座～アサーションによる心地いいコミュニケーション～ **保** 時 ①

こころの居場所「折り紙とプチトークでほっこりしませんか」 時 4月10日(金)、午後6時30分～8時、16日(木)、午前10時～11時30分、**対** 過去にパートナーから暴力を受けた女性、**定** 各先着10人、**備** 詳細はお問い合わせください。**問** 市民ボランティアDV支援グループ ☎ 090・4907・0556 (午前10時～午後4時、日・火曜日、祝日休み)

講座・講習

備 詳細は市観光協会HP参照、**甲** 5月8日(消印有効) までに、ハガキまたはメール(代表者の住所・氏名・電話番号、参加人数を記入)で、〒567-0013 太田東芝町1-1、同協会いばらき観光ウォーク「西国街道を東に高槻」コース ☎ 645・2020、**✉** w.tito@ibaraki-kankou.or.jp

市民謡民舞同好連盟発表会 時 4月29日(祝)、午前11時～午後3時30分、**所** ローズWAMワムホール、**内** 市民謡民舞の発表、**問** 同連盟事務局小谷 ☎ 643・6802

阪急沿線観光あるきガイドツアー
時 5月9日(出)、午前9時～午後1時30分、**阪** 急茨木市駅北改札口集合、雨天決行、**内** 川端康成文学館、富士正晴記念館、耳原公園、宮本輝ミュージアム、約6km、**¥** 300円(交通費実費)、

時 弁当、雨具、**甲** 4月6日～5月1日(消印有効)に、ハガキ・ファックス・メール(「阪急観光あるき3文学館をめぐるコース希望・参加者全員」の氏名・年齢・住所・自宅と携帯の電話番号・ファックス番号を記入)で、〒567-8505 商工労政課「観光あるき係」 ☎ 620・1620、**問** 627・0289、**✉** sykoroisei@city.ibaraki.jp

プラネタリウム

関天文観覧室 ☎ 622・6229

4月のプラネタリウム 時下表
のとおり(月～水曜日休み)、
¥100円、4歳～中学生 50
円(30人以上は2割引)、備
団体は7日前までに要予約

とき(曜日)	10:30から	13:30から	15:00から
木	団体	団体	団体
金			一般
土・日	一般		

幼児のためのプラネタリウム
「☆お星さま、みいつけた☆」
時 4/16 (木)、10:00～10:30・
11:00～11:30、定当日先着57
人、内幼児のための特別投影



4月11日(土)・②18日(土)・③25日(土)、午
後1時30分～3時30分、全3回、所
ローズWAM401・402、対人間関係や生
きづらさに悩む16歳以上の女性、定先
着10人、備一時保育は各8日前までに
要申込、申電話でローズWAM ☎ 620・
9920

ゆるやか女子会 ①カラージュ・②リラ
クゼーション・③パステルアート 保
時 ①4月10日(金)・②17日(金)・③5月8
日(金)、①③午後1時30分～4時・②1
時30分～3時30分、所ローズWAM ①

405・②和室・③401・402、対人間関係や
生きづらさに悩む16歳以上の女性、定
各先着10人、備一時保育は各8日前ま
でに要申込、申電話でローズWAM ☎
620・9920

**私のモヤモヤスッキリ！アングーマ
ネジメント講座** 保 時4月25日(土)、
午前10時～11時45分、所ローズWAM
402、定先着10人、内自分の怒りをコン
トロールする心理トレーニング(日本
アングーマネジメント協会認定ファシ
リテーター 榎本恵理子さん)、備一
時保育は4月17日までに要申込、申4
月3日、午前9時から、電話でローズ
WAM ☎ 620・9920

「わたし発見」ワークショップ 保
時4月17日(金)、5月15日(金)、午前10時
～正午、所ローズWAM、定各先着4
人、内5つのステップでイキイキと輝
く道を選択できるように、¥1日495
円、備一時保育は各14日前までに要申
込、申松本 ☎ 090・954423621、
✉ taneko222@gmail.com

信じる子育てセミナー 保 時4月
16日(木)、5月21日(木)、午前10時30分
～正午、所ローズWAM、定各先着
10人、内3歳からの「ほめ方・しか
り方」おはなし会、¥1日千円、備
一時保育は各14日前までに要申込、
申電話またはメールで、的場 ☎ 072・

807・5680、✉ into@hahana.
com

ペアレント・トレーニング 保 時
5月14日・28日、6月11日・25日、7
月9日、木曜日、午前10時～11時45分、
全5回、所子育て支援総合センター、
対発達に支援が必要な4歳～小学生の
保護者、定先着6人、内子どもの行動
を考える参加型の学習会、備一時保育
は4月30日までに要申込、申4月1日、
午前9時から、あけぼの学園 ☎ 626・
0105

福祉系資格取得・講座 保 知的障
がい者(児)ガイドヘルパー 時4
月27日～7月27日の主に月曜日、全
5回(2日間は校外施設実習のため
指定日)、¥2万5360円、テキスト
ト代2860円、[全身体障がい者
(児)ガイドヘルパー] 時4月23日～
7月30日の主に木曜日、全9回、¥
2万5680円、テキスト代2640
円、(以下共通) 所向陽台高等学校、
対在校生除く16歳以上の社会人、備4
月20日、午後1時から、同校で開催の
説明会に参加要、一時保育は相談要、
申同校 ☎ 643・6681 (午前10時30分
～午後4時45分)

**手話奉仕員ステップアップ講座(基礎
カアップコース)** 時5月20日～7月
11日、①毎週水曜日、午前10時～正午、

②毎週土曜日、午後2時～4時、各全
8回、所障害福祉センター、対市内在
住・在勤の手話奉仕員養成講座修了者、
定各20人(多数の場合抽選)、¥テキ
スト代、申4月20日～5月1日に、電
話で障害福祉課 ☎ 620・1636

府要約筆記者養成講座 時6月27日
～12月5日、土曜日、全21回、所府
立福祉情報コミュニケーションセン
ター(大阪市東成区中道一丁目)、対
府内在住・在勤・在学者で、要約筆
記者として活動する意思のある人、
定各10人程度、内①手書き、②パン
コン、¥テキスト代、備5月30日に
試験、申5月11日(消印有効)まで
に、府HPから申込または申込書(障害
福祉課に設置)を郵送で、〒561-0023
箕面市栗生間谷西二丁目2-16、
(特非)府中途失聴・難聴者協会、
関府民お問合せセンター ☎ 06・
69108001

府点訳・朗読奉仕員中級養成講座 時
6月25日(木)～12月24日(木)、①午前10
時～正午・②午後1時30分～3時30
分、各全24回、所府立福祉情報コミュ
ニケーションセンター(大阪市東成
区中道一丁目)、対府内在住・在勤者
で市町村等の初級養成講座の修了者
または同等と認められる人、定各25人
程度、内①朗読、②点訳、備5月28日
に試験、申5月19日(必着)までに、

定員・申込などの記載がない場合は事前申込不要または当日直接会場へ。費用の記載がない場合は参加無料。

記号の見方：時とき、所ところ、対対象、定定員、内内容、¥費用・報酬など、持持ち物、備備考、申申込、



掲載しているイベントや行事等は、新型コロナウイルス感染症対策等の影響により、中止・延期となる可能性があります。開催の有無等は市 HP または 関・国 でご確認ください。

憲法月間記念講演会 保



高岡達之さん

時 5/13 (水)、19:00～21:00、所 クリエイトセンターセンターホール、定 先着 426 人、内 ニュースの裏側から見た人権 (読売テレビ放送報道局解説副委員長 高岡達之さん)、関 HP から申込 (下図読み取り) または往復ハガキ・ファックス・メール (1 回で 2 人まで、住所・参加者全員の氏名・電話番号・一時保育希望者は 4/30 までに子どもの名前・ふりがな・年齢と「保育希望」を記入) で、〒 567-0885 東中条町 2-13、人権・男女共生課「憲法月間記念講演会」係 ☎ 622・6613、FAX 622・6868、✉ keihatu@city.ibaraki.lg.jp



府 HP から申込または申込書 (障害福祉課に設置) を郵送・ファックスで、〒 543-10072 大阪市天王寺区生玉町 5-25、(一財) 府視覚障害者福祉協会 ☎ 06・6772・0024、FAX 06・6772・0042

男のヨガ教室 保 時 4月25日(出)、午

笑いヨガ 時 5月8日(金)、午後1時30分～2時30分、所 南茨木多世代交流センター、対 60歳以上の市民、定 当日先着 50 人、内 講師 岩倉あや子、備 利用登録要、関 同センター ☎ 632・0101

身体障害のある人となない人の健康セミナー「笑いのヨガ」講座 時 4月25日(出)、5月23日(出)、6月27日(出)、午前10時～11時30分、全3回、所 障害福祉センター、対 市内在住・在勤者、定 15 人(多数の場合抽選)、持 筆記用具、関 4月1日～10日(消印有効)に、電話・ファックス・ハガキ(住所・氏名・電話番号・年齢を記入) または直接、〒 567-0819 片桐町 4-26、同センター ☎ 620・9818、FAX 620・9812

聴覚障害者のためのよくなる時事講座 時 4月22日(水)～11月13日(金)、①午前10時～正午、②午後7時～9時、各全4回、所 障害福祉センター、対 聴覚障害者・中途失聴者、定 各先着 ① 80 人・② 40 人、内 聴覚障害者の情報不足を補つ、関 4月2日～16日(必着)に、ファックス・メール(講座名・希望の時間帯・住所・氏名・電話番号またはファックス番号、メールアドレスを記入) または直接、同センター ☎ 620・9818、FAX 620・68012、✉ heattju@stf-osakaret

いつまでも自分の足で歩くために 時 4月9日(水)・16日(水)、午後1時30分～3時30分、全2回、所 クリエイトセンター 204、定 先着 30 人、内 自分の体の弱い部分を確かめ、体力・筋力アップ、簡単体力チェック(すこやかイノベーション 辻下恭子さん)、¥ 200 円、関 電話で市民活動センター ☎ 623・

前10時～正午、所 ローズ W A M ローズホール、対 市内在住・在勤・在学の男性、定 先着 15 人、内 講師 健康ヨーガ 大澤美智子さん、備 一時保育は 4月17日まで必要申込、関 4月3日、午前9時から、電話でローズ W A M ☎ 620・9920

かかりつけ薬局とお薬手帳の大切さ 時 4月28日(水)、午後1時30分～3時、所 南茨木多世代交流センター、対 60歳

茨木ローズライオンズクラブ健康講座 時 5月10日(日)、午後1時30分～3時、所 クリエイトセンターセンターホール、定 当日先着 ① 420 人・② 80 人、内 ① 人生 100 歳時代を迎えるの認知症診療の現在と未来 (藍野病院院長 杉野正一さん)、② 健康測定会 (骨、体脂肪、脳活、握力)、薬・栄養相談、備 先着 300 人に筆記具進呈、関 同クラブ事務局 ☎ 622・8349

文化振興財団催し

(公財) 文化振興財団 ☎ 625・3055、クリエイトセンター1階
http://www.ibabun.jp/

会場	公演名	公演日	料金等	発売日
クリエイトセンター	Koki Kuroiwa & Masakazu Inui Piano Duo Recital	4/9 (水) 18:00 から	3,000 円、 学生 2,000 円 ※	-
	話題の映画 @茨木 長いお別れ	4/22 (水) 10:30 から 14:00 から 19:00 から	1,000 円 ※	
	期待される若き演奏家の集い	5/5 (火) 13:00 から	1,500 円 当日 2,000 円 ※	
	上方落語五流派競演会 Vol.14	6/13 (出) 14:00 から	1 階 4,000 円 2 階 3,500 円 24歳以下 1,000円 ※	4/28 予約開始

※未就学児不可、詳細はお問い合わせください。
【チケット販売所】同財団 ☎ 625・3055 (9:00～17:00)、クリエイトセンター・福祉文化会館チケットカウンター (9:00～17:00)、予約開始初日は窓口販売はしていません。◆同財団 HP からチケットの予約・購入ができます。(注)公演によっては取扱いのない場合があります。



以上の市民、**定**先着30人、**内講師** アピス薬局、**備**利用登録要、**申**4月6日から、同センター ☎632・0101

体力測定 時4月21日(火)、午後1時30分～3時、**所**西河原多世代交流センター、**対**60歳以上の市民、**内**筋力、柔軟性、歩く力等、**申**同センター ☎623・9343

和太鼓教室 時4月25日、5月9日、6月13日、7月11日、8月8日、9月12日、土曜日、午後4時～5時30分、全6回、**所**沢池多世代交流センター、**対**18歳以下の初心者(未就学児は保護者同伴)・60歳以上の市民、**定**先着30人、**内講師** 和太鼓DO・D&D、**備**車での場合不可、**同**同センター ☎624・1177

沢池けん玉教室 時4月26日、5月10日・24日、6月14日・28日、日曜日、午前10時～11時30分、全5回、**所**沢池

多世代交流センター、**対**18歳以下の初心者(未就学児は保護者同伴)・60歳以上の市民、**定**先着30人、**内講師** 日本けん玉協会派遣講師、**備**車での場合不可、**同**同センター ☎624・1177

シニア英会話教室 時①4月1日(水)・②15日(水)、午前10時30分～正午、**所**西河原多世代交流センター、**対**60歳以上の市民、**定**各先着12人、**内**①入門・②初級、**備**利用登録要、**申**同センター ☎623・9343

はじめての英会話 時4月8日(水)・22日(水)、午後5時30分～7時、全2回、**所**西河原多世代交流センター、**対**市内在住の小学4～6年生、**定**先着8人、**備**利用登録要、**申**同センター ☎623・9343

英語・数学教室 時4月4日(土)・11日(土)・18日(土)・25日(土)、午後6時～7時、**所**西河原多世代交流センター、**対**市内在住・在学の中学生、**定**各先着8人、**内**元高校教師等がサポート、**備**利用登録要、**申**同センター ☎623・9343

学習サポート 時①4月5日(日)・12日(日)・19日(日)・26日(日)、午前9時～正午、②4月14日(火)・28日(火)、午後5時～6時、**所**①福井・②西河原多世代交流センター、**対**①市内在住・在学の中学・高校生、②市内在住の小学生、**定**②先

着10人、**内**宿題、苦手科目等を①学習支援アドバイザー・②追手門学院高校生がサポート、**備**②利用登録要、**申**各センター① ☎643・1300、② ☎623・9343

楽しく学ぶ初心者のパソコン教室 時・**内**左表のとおり、**所**市シルバール材センター、**定**各先着10人、**各**1500円、回数券あり(5回分6千円)、**備**Windows10を使用、**申**各3日前までに、ハガキまたはファックス(住所・氏名・年齢・電話番号・日時・内容を記入)で、〒567-0861 東奈良一丁目4-1、同センター ☎634・8990、☎634・9449

楽しく学ぶ初心者のパソコン教室

とき(4月)		内容
13日(月)	9:30	ワード
14日(火)	11:30	
17日(金)	13:30	
27日(月)	13:30	エクセル
28日(火)	15:30	
22日(水)	9:30	インターネット
	11:30	
24日(金)	13:30	メール
	15:30	

かんたん!はじめてのプログラミング 時4月25日(土)、①午前10時～正午・②午後2時～4時、**所**総持寺いのち・愛ゆめセンター、**対**小学①1～3・②4～6年生、**定**各先着10人、**内**Scratchでゲームを作ってプログラミングの基礎を学ぶ、**備**車での場合不可、**申**4月

1日、午前10時から、電話で同センター ☎626・5660

スマホ教室 時①4月9日(木)・②16日(木)・③23日(木)、午前10時30分～正午、**所**西河原多世代交流センター、**対**60歳以上の市民、**定**各先着13人、**内**①基本・②応用・③キャッシュレス、**備**利用登録要、**申**4月1日から、同センター ☎623・9343

スマートフォン講習会初心者コース 時4月21日(火)、午後1時30分～3時30分、**所**市民活動センター会議室、**定**先着30人、**内**カメラ、地図、メール等基本機能を体験(テレシ株)、**申**電話で同センター ☎623・8820

セカンドライフに必要な公的年金の基礎知識 時4月23日(木)、午前10時～11時30分、**所**沢池多世代交流センター研修室、**対**60歳以上の市民、**定**先着30人、**内**知っておきたい公的・老齢・遺族年金等(社会保険労務士会 山本章恵さん)、**備**車での場合不可、**申**同センター ☎624・1177

エンディングノートの書き方 時4月30日(木)、午後1時30分～3時、**所**南茨木多世代交流センター、**対**60歳以上の市民、**定**先着50人、**内**もしもの時に備えた書き留め方法、**備**利用登録要、**申**同センター ☎632・0101

定員・申込などの記載がない場合は事前申込不要または当日直接会場へ。費用の記載がない場合は参加無料。

記号の見方: **時**とき、**所**ところ、**対**対象、**定**定員、**内**内容、**各**費用・報酬など、**持**持ち物、**備**備考、**申**申込、



掲載しているイベントや行事等は、新型コロナウイルス感染症対策等の影響により、中止・延期となる可能性があります。開催の有無等は市 HP または 図・甲でご確認ください。

みつあみ&ミサンガをつくろう 時4月19日(日)、午後2時〜4時、所蔵原多世代交流センター、**対**小学生以下(小学3年生以下は保護者同伴)、60歳以

624・8182



点描曼荼羅画講座 保 時4月17日(金)、午後1時30分〜4時、所生涯学習センター、**対**中学生除く15歳以上の市民、**定**先着15人、**内**ボールペンで初心者向けの点描曼荼羅を描く(曼荼羅画アーティスト 谷口喜美子さん)、**¥**500円、**備**一時保育は4月9日までに要申込、**甲**4月3日、午前9時から、電話または直接、同センター

日本語の読み書き教室 〔豊川のち・愛・ゆめセンター〕**643・2069** 時毎週火曜日、夜7時30分から、〔沢良宜いのち・愛・ゆめセンター〕**635・7667** 時毎週月曜日、夜7時30分から、毎週木曜日、朝10時から、〔総持寺いのち・愛・ゆめセンター〕**626・5660** 時毎週木曜日、夜7時30分から、〔中央公民館〕**622・1256** 時毎週金曜日、朝10時から、(以下共通) 〔日本語を讀んだり書いたりしたい人の教室、備ポランテア講師も募集、問社会教育振興課〕**622・5180** または各センター

臨床美術 時5月16日(土)、午後1時30分〜3時、所南茨木多世代交流センター、**対**60歳以上の市民、**定**先着20人、**内**脳を元気にするアート作品作り、**¥**千円、**備**利用登録要、**甲**費用を直接、

第2土曜科学教室 時毎月第2土曜日(4・8・11月除く)、午前10時〜11時30分、**所**フリエイトセンター科学実験室等、**対**小学3〜6年生、**定**先着35人、**内**簡単な実験や観察、理科工作等、**備**内容により材料や道具を持参、過去の実施内容や次のテーマは教育センターHP参照、**甲**毎月初めの平日から実施日前日までに、電話で同センター

上の市民、**¥**100円、**備**利用登録要、**問**同センター**637・2422**
工作教室 時4月18日(土)、午後1時30分〜3時、所西河原多世代交流センター、**対**3歳〜小学生(小学3年生以下は保護者同伴)、**定**先着20人、**内**竹でこいのぼりづくり、**¥**200円、**甲**同センター**623・9343**
里山センター自然工作教室 時4月18日(土)、午前10時〜午後3時、所同センター、**定**先着40人、**内**里山の自然素材を使った工作、**¥**300円、**甲**4月1日、午前9時から、同センター**646・7531**

自然に親しむ探検講座「植物の宝庫を観察ハイク」 時4月23日(木)、午前10時〜午後3時、阪急バス泉原バス停集合、**内**泉原から見山の郷までの野の花を観察(市環境教育ボランティア 池上千代枝さん・多田裕子さん・太田仁さん)、**持**弁当、筆記用具等、**備**

身近な環境と向き合う講座「ワクワク無農薬野菜づくりの効用!」 保 時4月25日(土)、午後1時30分〜3時、**所**ローズWAM404・405、**対**市内在住・在勤・在学者、**定**先着30人、**内**講師市環境教育ボランティア 森下恭子さん、**備**5いばらき環境ポイント付与、一時保育は4月13日までに要申込、**甲**電話またはハガキ・ファックス・メール(講座名・住所・氏名・電話番号を記入)で、〒567-8505 環境政策課**620・1644**、**fax**627・0289、**✉** kankyoseisaku@city.ibaraki.jp

同センター**632・0101**
菜園教室を通じて学ぶ環境と食育 時来年3月までの第2・4土曜日、午前9時〜11時、所南中学校西隣接農地、**対**家族、**定**先着5組程度、**内**無農薬菜園で野菜等の栽培・収穫を通じて環境を学ぶ、**備**ポランテア募集中、**問** NPO法人地球環境再生機構森下**638・2212**

5いばらき環境ポイント付与、**甲**電話またはファックス・ハガキ・メール(講座名・住所・氏名・電話番号を記入)で、〒567-8505 環境政策課**620・1644**、**fax**627・0289、**✉** kankyoseisaku@city.ibaraki.jp、**問**同ボランティア自然観察部 会太田**626・3797**

伝統文化 に触れてみよう

今年度の文化庁への「伝統文化親子教室事業」応募事業です。時間等詳細は各教室へお問い合わせください。**問**文化振興課**620・1810**

教室名	とき	ところ	対象	定員	内容	問合せ先
いけばな小原流 茨木地区伝統文化親子教室	5月〜 来年1月 (主に土曜日)	ローズ WAM	3歳〜 高校生	25人	ハサミの使い方から型まで生花の基礎を学ぶ	同教室 山口 090・7115・8995
彩都伝統文化子ども教室 (茶華道)	4月下旬〜 来年1月 (主に日曜日)	彩都西コミュニティセンター	小学生〜 高校生	30人	茶道と華道を基礎から学ぶ	市茶華道 彩都はじめ会 山口 628・4718

見つけにくい！茨木の生きもの
生きもの調査員養成連続講座

時・所・定 内左表のとおり、7月以降も開催、全7回予定、**備**交通費実費、受講者は市が実施する生きもの調査に参加可、各5いばらき環境ポイン
ト付与、一時保育は4月16日まで必要
申込、**内**電話またはファックス・メ
ール(イベント名・住所・氏名・電話番
号を記入)で、〒567-8505 環境政策
課 ☎620・1644、**内**☎627・0289、
✉ kankyoseisaku@city.ibaraki.
ig.jp

タイトル	とき	ところ	内容	定員(先着)
茨木と自然の多様性 保	4/25(土) 10:00~12:00	ローズWAM 501・502	講義(府立大学平井規央教授さん)	60人
春の森林で見られる生きもの観察	5月下旬	銭原	鳥と識別ポ 夏の観察の 主植物や観 ポイント フィールドワ ーク	各20人
夜の生きもの観察	6月上旬	西河原公園	タルの見分 ホエの類 主カエの類 に種類分け	

中小企業大学校サテライトゼミ
管理者育成セミナー
時①5月13日
(水)②14日(木)、③6月15日(月)、④1午前
9時50分から・⑤③10時から、全3
回、**所**ローズWAM404・405、**対**中小企

業等の経営管理者・新任管理者・管
理者候補等、**定**先着15人、**内**管理者
に必要な部下の指導や育成方法、職
場の問題発見や解決方法等を学び、
管理者能力の強化プランを作成、**¥**
2万9千円、市内に事業所のある中
小企業者は補助制度あり(詳細は商
工労政課 ☎620・1620までお問い
合わせください)、**申**同校関西校HPか
ら申込またはファックスで、同校関
西校 ☎0790・225931、**内**
0760・225942

①**甲種**・②**乙種防火管理講習** 時5月
26日(火)・27日(水)、午前9時50分~午後
5時(①は2日間、②は初日のみ)、
所福祉文化会館302、**定**先着100人、**¥**①
8千円、②7千円、**申**4月7日~14日、
(一財)日本防火・防災協会HPから申
込または申込書(予防課、消防署・各
分署で配付)をファックスで、**同**協
会 ☎03・35917121、**内**☎03・
35917130

普通救命講習I 時毎月第3土曜日、
対市内在住・在勤・在学者、**内**胸骨圧
迫、AED、心肺蘇生法、異物除去
法、止血法等、**備**その他、入門から
上級までレベル別に3コース、自宅
のパソコンで受けられる応急手当W
eb講習あり、開催日・時間等詳細
はお問い合わせください。**申**救急救助
課 ☎622・6959、**内**☎621・0119、

✉ 040000091@osaka.qc-net.jp
(市HPから申込可)

募 集

いばらき農業はじめ隊 時5~12月の
主に第2・4日曜日、午前10時~午後
2時、全22回、**所**泉原ポランティア
ファーム(大字泉原3386)、里山
センター、**対**市内在住・在勤・在学者、
定10組(多数の場合抽選)、**内**耕作実
習や草刈等、**備**交通費、昼食は各自負
担、15いばらき環境ポイント付与、**申**
4月20日(必着)までに、ハガキ・ファッ
クス・メール(いばらき農業はじめ
隊希望)・住所・氏名・ふりがな・電
話番号・年齢・市外在住の場合は勤務
地または学校名を記入)で、〒567-8505
農とみどり推進課 ☎620・1622、**内**
☎620・2289、✉ noutomidori@city.
ibaraki.jp



国際親善都市協会会員 **内**姉妹・友
好都市等との多文化交流、**¥**2千円、
学生千円、団体105千円から、**申**
同協会事務局(文化振興課内) ☎620・
1810

青年による人権啓発事業ポランティア
内青年主体により実施する人権啓発を
目的とした事業の企画・運営、**申**社会
教育振興課 ☎622・5180

現代美術ー茨木2020展作品 **対**表
現形式不問、パネルは横200cm×縦240cm
以内、立体等は他の作品に著しく迷惑
をかけないもの、**¥**千円、**備**展示は搬
入者自身で行う、立体作品等重量物で
床に直置きする場合は、搬入者が床面
に敷く物を用意する、壁面作品は吊金
具・吊ひも等をつける、テーマは「マ
スキング・スケープ 変わり続ける視
点の法則」、**搬入** 6月7日、午後1
時~5時、生涯学習センターきらめき
ホール、**搬出** 6月14日、午後5時
~7時、**内**文化振興課 ☎620・1810

市写真展作品 **内**未発表作品(類似作
品不可)、80cm×80cm以内の額装また
はパネル張とし、展示できるよう吊金
具・吊ひも等をつける、額装にはガラ
ス・アクリル板等使用不可、題材自
由、**¥**千円、18歳以下無料、**備**原則す
べて展示、人物を被写体とした作品は
本人(被写体)の承諾を得ること、規

定員・申込などの記載がない場合は事前申込不要または当日直接会場へ。費用の記載がない場合は参加無料。

記号の見方: **時**とき、**所**ところ、**対**対象、**定**定員、**内**内容、**¥**費用・報酬など、**持**持ち物、**備**備考、**申**申込、



掲載しているイベントや行事等は、新型コロナウイルス感染症対策等の影響により、中止・延期となる可能性があります。開催の有無等は市HPまたは☎・☑でご確認ください。

定等詳細は募集要項（市公共施設で配付）参照、【搬入】5月8日、午後4時～7時、9日、午前10時～午後3時に、募集要項に添付の申込書を持参し、福祉文化会館302・303、☎文化振興課☎620・1810

ローズWAMまつり実行委員 対16歳以上の市内在住・在勤・在学者、定10人程度、内来年2月開催予定のローズWAMまつりで、ワークショップや講演会等の企画・準備・運営、備選考あり、☑4月20日までに、電話でローズWAM☎620・9620

WAMジョインと企画（上半期） 対市内在住・在勤・在学で男女共同参画の視点で捉えた活動を行っている市民団体または個人の企画、内活動の公開、開催場所の提供、広報等の支援、備選考あり、企画実施期間は7～9月、☑6月29日までに、申請書（ローズWAMで配付、市HPからダウンロード可）を、郵送・メールまたは直接〒567-0882 元町4-7、ローズWAM☎620・9620、☒rosewam@city.ibaraki.jp

男女共同参画推進に取り組む団体 対男女共同参画社会の推進を目的とし、ローズWAMの設置目的に適合する活動を継続的に行っている団体、その他要件あり、☑男女共同参画に関する自

主活動の支援、部屋の予約優先等、備審査あり、☑申請書（ローズWAMで配付、市HPからダウンロード可）を直接、ローズWAM☎620・9920

赤い羽根共同募金記念バッジデザイン 内年号（令和または西暦）を入れる、使用する色は3色以内、25mm×25mm以内、他者の知的所有権を侵害しないもの、☑4月15日（必着）までに、郵送、メールまたは直接、〒542-0065 大阪市中央区中寺二丁目1-54、（社福）府共同募金会☎06・6762・8717、☒ai-kibou@kaihane-osaka.or.jp

一日お魚料理教室参加団体 時平日（臨時休場日除く）、正午～午後2時30分、☑公民館や学校の調理室等調理実習設備を確保できる、30人以上の子育て中の保護者の団体、定4～5団体（多数の場合抽選）、内講義・調理実習、試食、☑4月30日までに、ハガキまたはメール（団体名・代表者氏名・住所、電話番号を記入）で、〒567-0853 宮島一丁目1-1、府水産物卸協同組合（府中央卸売市場内）☎636・30078、☒poseidon@dream.ocn.ne.jp

府営住宅入居者（総合募集） 対一般・新婚・子育て・福祉（高齢者・ひとり親・障害者等）世帯等、所得制限等あり、備重複申込不可、☑4月1日～15日消

剣道練習生

時・所・対下表のとおり、☑入会金1,000円、月2,500円、保険料=小・中学生800円、高校生以上1,850円、☑市剣道協会☎625・1929（月・水・木曜日、10:00～16:00、土曜日、10:00～12:00）

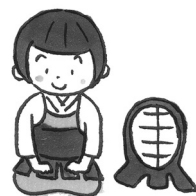

ところ	とき	対象	
市民体育館 第3体育室	月・金曜日	19:45～21:15	15歳以上 (中学生除く)
	日曜日	10:30～12:00	
	火曜日	9:30～12:00	15歳以上の女性 (中学生除く)
養精中学校	月・金曜日	初心者 = 18:00～19:00 経験者 = 18:00～20:15	5歳～中学生
天王小学校	月・土曜日		
沢池小学校	火・金曜日		
大池小学校	水・木曜日		
水尾小学校	水・金曜日		
山手台小学校	水・土曜日		
三島小学校	水・土曜日		
春日丘小学校	木・土曜日		
早稲田摂陵 中学校・高校	火曜日	18:30～20:15	
彩都西小学校	土曜日	17:00～19:30	

印有効)に、申込書(4月1日から三島情報プラザ、市役所本館・南館両東玄関受付、建築課、生活福祉課、各いのち・愛・ゆめセンターで配付)を専用封筒で郵送、または府営住宅HPから申込、☑(株)東急コミュニティー府営住宅高槻管理センター☎685・1092

長崎へ平和の取材「親子記者」 時8月8日～11日(3泊4日)、所長崎市、☑市内在住の小学4～6年生と保護者、定9組(多数の場合抽選)、内平和祈念式典参加や原爆資料館見学等を通して原爆・平和を取材、☑食費等個

人的経費は参加者負担、☑詳細は日本非核宣言自治体協議会HP参照、☑5月8日(必着)までに、ハガキまたはメール(住所・昼間連絡がつく電話番号、参加者の氏名・ふりがな・性別・子どもの年齢・4月現在の学年・小学校名、平和を願う一言メッセージを記入)で、〒852-8117 長崎市平野町7-8、同協議会事務局(長崎市平和推進課内)☎095・844・9923、☒info@nucfreejapan.com

国税専門官採用試験受験者 時1次試験11月6日(日)、2次試験11月7日(月)

スポーツをする際は、飲み物を持参し、適切な水分・塩分補給に努めましょう。

☑問問先、☒メールアドレス、HP ホームページ、☑保一時保育あり(原則有料、詳細は事前にお問い合わせを)

市民体育館 第1期 スポーツ教室

時・対・内右表のとおり、各全10回、**備**多数の場合は4/9、10:00から、同体育館会議室で公開抽選し、結果を掲示(電話回答不可)、**印**仮申込=4/2~7、15:00までに直接、同体育館窓口、**本**申込=抽選会后、4/12、12:00までに、費用を直接、同体育館 ☎626・3821



教室名	対象	曜日	時間(1時間)	定員	受講料		
親子体操	A-1	平成28年4/2~30年4/1生まれの子と親	4/14から毎週火曜日	9:30から	各25組	各4,000円	
	A-2		10:40から				
	B		4/18から毎週土曜日	10:00から			
ベビー体操	A	4/17時点	1歳の親子	9:15から	各40組	各4,500円	
	B			3か月~1歳未満の親子			10:25から
	C			2歳の親子			11:35から
健康体操	A	60歳以上	4/17から毎週金曜日	13:00から	各50人	各3,000円	
B	14:10から						
軽スポーツ	13:30から						
キッズ器械体操	A	小学生(初級)	4/20から毎週月曜日	16:00から	各40人	各4,000円	
	B			小学生(中級)			17:05から
	C			小学生(上級)			18:10から
キッズショートテニス		4~6歳	4/16から毎週木曜日	16:15から	30人	各5,500円	
ジュニアテニス(硬式)	A	原則小学1~3年生	17:25から	各40人			
	B	原則小学4~6年生	18:30から				
テニス(硬式)	A	初心者・初級	4/20から毎週月曜日	9:15から	各22人		
	B	中級		10:30から			
	C	上級		11:45から			
3B体操		中学生除く15歳以上	4/13から毎週月曜日	11:30から	35人	4,500円	
トランポリン	A	原則6歳~小学2年生	4/14から毎週火曜日	16:00から	各15人		
	B	小学3~6年生		17:00から			
ヨガ	A-1	中学生除く15歳以上	4/13から毎週月曜日	9:00から	各45人	各4,000円	
	A-2			10:10から			
	B-1			4/16から			
	B-2			毎週木曜日			14:10から

スポーツ

ガンバ大阪市民応援デー 時5月10日(日)、午後7時から、**所**パナソニックスタジアム吹田、**対**市内在住、**定**7千人程度、**内**対鹿島アントラーズを通常の4割引きで観戦、**¥**大人1560円・1860円・2160円(席により異なる)、小学~高校生無料、**申**4月20日までに、ガンバ大阪HPから申込、**問**ガンバ大阪 ☎06・6875・6880

労働基準監督官採用試験受験者 時試験日6月7日(日)、**対**平成22年4月2日~11年4月1日生まれの人、平成11年4月2日以降生まれで大学を卒業した人(来年3月までに卒業見込み・人事院が同等の資格があると認める人を含む)、**備**職務内容等はお問い合わせください。**申**4月8日までに、同院HPから申込、**問**大阪労働局総務課 ☎06・6949・6482

ワイズカップ3点バレーボール大会 時5月10日(日)、午前9時15分から、**所**市民体育館、**対**市内在住・在勤者、または公民館3点バレーボール講座受講者で50歳以上(今年中)の女性、**¥**1人100円、**備**6~10人で1チームを編成、6人に満たない場合は個人申込、**申**4月24日、午後5時までに、申込用紙(スポーツ推進課・市民体育館で交付)を、郵送・ファックスまたは直接、〒567-8505 同課 ☎620・1608、**FAX**624・4767

市民ソフトバレーボール大会 時5月17日(日)、午前9時15分から、**所**市民体育館、**対**18歳以上の市内在住・在勤者の4人以上のチーム、**内**混合の部、女性の部、平均年齢別のグループ分けによるリーグ戦4試合(チーム数により変更あり)、**¥**1チーム千円、**備**混合は男女各2人、男性1人女性3人、男性2人女性1人と65歳以上男性1人、**申**4月26日までに、申込用紙(市民体育館で交付)を、ファックス・メールで、市ソフトバレーボール連盟事務局 ☎628・1059、**FAX**624・9835、**E**istv_jimukyoku@yahoo.co.jp

バスケットボール教室 時4月17日、6月26日の金曜日、午後7時~9時、全10回、**所**市民体育館、**対**16歳以上の市内在住・在勤・在学者、**定**先着30人、**¥**6千円、保険料1850円、**申**



掲載しているイベントや行事等は、新型コロナウイルス感染症対策等の影響により、中止・延期となる可能性があります。開催の有無等は市 HP または 図・甲でご確認ください。

4月17日、午後6時30分～8時に、費用を直接、同体育館2階役員室、**閩**市バスケットボール連盟山北 **☎**090・3351・6700

茨木シニアバスケットボール教室 **時**

前期 4月21日～10月20日の第1・3火曜日（5月は第2・3火曜日）、後期 11月10日～来年3月30日の第1・3火曜日（11月・来年1月は第2・3火曜日）、午後7時～8時30分、各全10回、**所**市民体育館、**対**おおむね45歳以上の市内在住・在勤者、**定**先着20人（10人以下の場合は不開催）、**¥**各6千円、**甲**4月21日、午後6時30分から、費用を直接、同体育館2階役員室、**閩**市バスケットボール連盟山北 **☎**090・3351・6700

オープン年齢別シングルス卓球大会

時5月10日（日）、午前9時から受付、**所**南市民体育館、**内**年齢別男子・女子（一般・40歳代・50歳代・60歳代・70歳以上）、予選リーグ後順位別決勝トーナメント、**¥**1300円、**甲**4月25日、午後7時までに、費用を直接、市卓球連盟事務局 **☎**625・6489

市長杯グラウンド・ゴルフ大会 **時**5

月20日（水）、午前9時から、8時30分から受付、雨天時27日、**所**若園運動広場グラウンド、**対**市内在住・在勤・在学者、**定**先着200人、**¥**千円、**甲**4月24日

までに、市グラウンド・ゴルフ連盟事務局 **☎**・**FAX**635・9981

市長杯ゴルフ大会 **時**6月8日（月）、**所**

茨木カンツリー倶楽部（大字中穂積25）、**対**18歳以上で市内在住・在勤・在学の市ゴルフ連盟会員（申込時加入可）、**定**240人（多数の場合抽選）、**内**1ラウンドダブルペリア方式、**¥**3千円、プレー費1万4745円（昼食費等含む、当日各自精算）、**甲**4月11日（必着）までに、往復ハガキ（会員番号・郵便番号・住所・氏名・電話番号を記入）で、**〒**567-0835 新堂二丁目22-30、同連盟事務局 **☎**632・2703

茨木ラグビースクール **時**4～6月の

日曜日、主に午後2時20分～5時、**所**万博少年球技場、**対**3歳～中学生、**持**運動のできる服装、運動靴、**備**詳細は同スクールHP参照、**閩**同スクール事務局 局山 **☎**090・7115・5337

居合道教室 **時**毎週木曜日、午後

7時～9時、**所**市民体育館、**内**無双直伝英信流、**¥**入会金3千円、月2千円、**甲**市居合道連盟小林 **☎**090・8163・8451、**✉**PKX01651@nifty.ne.jp

日本拳法教室 **時**毎週木・土曜日、午

後7時～9時30分、**所**市民体育館、**対**小学生以上、**¥**入会金2千円、月

2千円、**閩**市日本拳法連盟田中 **☎**090・8149・6093

柔道教室 **時**毎週火曜日、①午後6

時30分～8時・②7時45分～9時15分、毎週金曜日、③午後6時30分～8時30分・④7時45分～9時15分、**所**市民体育館、**対**①③5歳～中学生、②④高校生以上、**¥**入会金5千円、月3千円、**閩**市柔道連盟山下 **☎**090・8987・8185

弓道初心者教室 **時**4月18日から毎

週土曜日、午前9時30分～正午、前・後期各全10回、**所**春日丘運動広場弓道場、**対**市内在住・在勤・在学者（高校生以下除く）、**定**先着15人、**内**体配・射技、**¥**各8千円、保険料年1850円、**甲**4月6日～16日に、市弓道協会HPから申込、**閩**同協会平野 **☎**050・5278・1503、**✉**info@kyudo@i-kyudo.com

なぎなた練習生 **時**①毎週金曜日、午

後6時30分～8時30分、②毎週土曜日、午前9時30分～11時30分、**所**①春日丘小学校体育館、②市民体育館、**対**小学生以上、**¥**入会金3千円、月2千円、**閩**市なぎなた連盟寺崎 **☎**621・0770

ふれあいスポーツ広場 **時**①4月12日

（日）、②5月10日（日）、③6月14日（日）、午前9時30分～11時30分、**所**東市民体育

**茨木東スポーツクラブ
レッツサークル活動**

時・対・内右表のとおり、**所**東市民体育館、テニスのみ東雲庭球場、**¥**入会金=1,000円、中学生以下500円、会費=半期6,000円、全期11,000円、中学生以下半期3,000円、全期5,500円、別途各サークルで月会費（100～1,500円）要、**甲**同クラブ **☎**633・5701

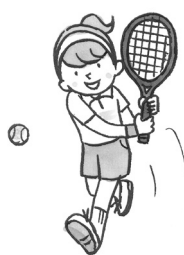

種目	とき	対象
バウンド テニス	月曜日、13:00～15:00	16歳以上
	木曜日、9:00～12:00	
卓球	月曜日、15:45～17:15	16歳以上
	水曜日、14:30～16:00 木曜日、15:15～16:45	
ソフト バレーボール	土曜日、12:00～15:00	16歳以上の女性
インディアカ	金曜日、9:00～12:00	
少林寺拳法	水曜日、9:00～12:00	4歳以上
ニュースポーツ	土曜日、10:15～12:00	
テニス	土曜日、12:30～14:30	小学生以上
	土曜日、13:00～14:30	

スポーツをする際は、飲み物を持参し、適切な水分・塩分補給に努めましょう。

問問合先、**✉**メールアドレス、HP ホームページ、**保**一時保育あり（原則有料、詳細は事前にお問い合わせを）

各市民体育館 個人開放

時・所・内右表のとおり (○=利用可)、**¥**高校生以上=午前150円、午後A・B各100円、夜間300円、中学生以下・65歳以上・障害者=午前70円、午後A・B各50円、夜間150円、市外の人は全て利用料金2倍、**備**中学生以下だけの夜間利用不可、大会等で使用不可の場合あり、**固**市民体育館 ☎626・3821、福井市民体育館 ☎641・4961、東市民体育館 ☎633・5701、南市民体育館 ☎630・0111



施設名	種目	曜日 (祝日除く)	室名	午前	午後A	午後B	夜間
市民体育館	卓球	月・金	第2体育室	○	○	○	
		火・土・日 木		○	○	○	○
福井市民体育館	トランポリン ほか※	毎日 (水曜除く)	第5体育室	○	○	○	○
	卓球	水	多目的室	○	○	○	○
東市民体育館	バドミントン	第4金	多目的室	○	○		
		第1木 第2~5木		○			○
	バスケット ボール	第2・4土	アリーナ				○
	インディアカ	第3金					○
	卓球	金 土 日	体育室	○	○		
南市民体育館	バドミントン	第1・3金 第2・4木	アリーナ			○	○
		第1・3土 第2・4金				○	○
	フットサル	第1・3水			○	○	○
	卓球	毎日 (火曜除く)	卓球室	○	○	○	○
		水	多目的室	○	○	○	

午前=9:00~12:00、午後A=13:00~15:00、午後B=15:30~17:30、夜間=18:00~21:30
※トランポリンの利用は、中学生以下は保護者の同伴要

館、**対**市内在住・在勤・在学者、**内**跳び箱、マット、平均台、トランポビクス、公式ワナゲ、ラダーゲッター、①フアミリーバドミントン、②バルバレー、③ソフトバレーボール、**持**室内シューズ・運動のできる服装等、**固**茨木東スポーツクラブレッツ ☎633・5701

フファミリーウォークラリー大会兼ね
りんピック府・大阪市選手団選考会
5月17日(日)、午前9時から受付、**所**中央公園南グラウンド、**対**ファミリーウォークラリー11チーム2~5人、ねんりんピック選考会116歳以上5人1組、**定**先着100人、**内**課題を解決し

ながらゲームにチャレンジし、得点と規定時間得点との合計点を競う、**¥**1人100円、**申**5月10日(必着)までに、フアックス・ハガキ(代表者と参加者全員の氏名・年齢・性別・住所・電話番号を記入で、〒567-0823 寺田町6-5、市レクリエーションクラブ事務局 ☎(FAX)632・4127

福井市民体育館トレーニング室の事前講習会 **時**毎月3回程度、正午から(50分程度)、**所**同体育館、**対**高校生以上、**定**各先着10人、**備**トレーニング室の利用には受講要、**申**同体育館 ☎641・8569

小学生陸上教室 **時**4月~来年3月の土曜日、午前9時30分~正午、全14回、**所**万博記念競技場、中学校ほか、**対**市内小学生、**¥**5千円、**申**4月11日、午前10時~正午に、印鑑・費用を直接、同校、**固**市陸上競技協会石田 ☎090・5094・8243

みんなで歩こうハイキングクラブ **時**毎月第2日曜日、**内**近郊社寺・旧跡等を歩く、**¥**年3千円、**4月のハイキング** **時**4月12日(日)、午前8時、阪急茨木駅改札口前集合、**対**市民、**内**南千里駅から千里緑地を巡って服部緑地へ、約10km、**¥**500円、**持**弁当・水筒・雨具・数物等、**備**交通費・拝観料実費、**固**市ハイキングクラブ事務局 ☎622・8569

4961

図書館

中央図書館 ☎627・4129
おはなし会の中止 彩都西分室115月3日

富士正晴記念館企画展示 **時**7月31日(金)まで、午前9時30分~午後5時、**所**同館展示室、**内**花柳芳兵衛と富士正晴「桂春団治」がつなぐ縁

読書会 **時**①4月9日(木)、午前10時~正午、②24日(金)、午後1時30分~3時30分、**所**中央図書館2階会議室、**内**①「猿の見る夢」桐野夏生著、講談社 ②「東京奇譚集」村上春樹著、新潮社

子どもの日はなし会スペシャル **時**5月5日(祝)、①午前11時~11時20分、②午後2時~2時30分、③2時45分~3時15分、**所**中央図書館おはなし室、**対**①0~3歳・②4~6歳・③小学生

こどもの本交換会 **時**4月25日(土)、午前10時~午後3時、**所**中条図書館集会所、**内**交換したいこどもの本(1人2冊まで)を持参し、メッセージ等をカードに記入。ほかの人のメッセージを読み、持参の冊数分の本を持って帰る、**備**雑誌、マンガ、テレビ・シール絵本、



掲載しているイベントや行事等は、新型コロナウイルス感染症対策等の影響により、中止・延期となる可能性があります。開催の有無等は市 HP または 図・国 でご確認ください。

おはなし会日程表

ところ	とき			
図書館	中央	第3木曜日 第3土曜日	3歳以下 11:00～11:20 13:30～13:50	
	中央(第3土曜日) 中条(第1土曜日) 水尾(第2土曜日) 庄栄・穂積(第4土曜日)		幼児・小学生 14:00～14:30 14:45～15:15	
	中条	第2木曜日	3歳以下 11:00～11:20 10:30～11:00 11:00～11:30 11:00～11:20 14:00～14:20	
	水尾	第1木曜日		
	庄栄	第4木曜日		
	穂積	第2金曜日		
	大池	第2・4水曜日		幼児 小学生 14:30～15:00 15:15～15:45
	分室	豊川	第2・4土曜日	幼児 小学生 14:00～14:30 14:45～15:15
		白川	第1・3日曜日	幼児 小学生 14:00～14:30 14:45～15:15
		天王	第1・3水曜日	幼児 小学生 15:00～15:30 15:40～16:10
玉島		第2・4日曜日	幼児 小学生 14:00～14:30 14:45～15:15	
山手台		第2・4水曜日	幼児 小学生 14:30～15:00 15:30～16:00	
太田		第1土曜日 第3水曜日	3歳以下 幼児 小学生 14:00～14:20 14:30～15:00 15:10～15:40	
彩都西		第1・3日曜日	幼児 小学生 14:00～14:30 14:45～15:15	

※幼児は3～6歳程度



破れている・書き込みのある本は不可、
問 中央図書館 ☎622・2476
よみかせとわくわく工作 時 4月29日(祝)、午前10時30分～11時30分、所 水尾図書館会議室、対小学3年生以下(保護者同伴可)、定当日先着50人、内紙

コップけん玉づくり、絵本の読み聞かせ、問 水尾図書館 ☎637・4416
オリジナルしおりづくり 時 5月2日(土)、午前10時30分～11時30分、所 庄栄図書館児童室、対小学2年生以下(保護者同伴可)、定当日先着50人、持油性マジック、問 庄栄図書館 ☎620・1171
点訳ボランティア入門講習会 時 5月8日～9月4日の金曜日、午前10時～正午、全13回、対図書館の点字図書を作成・発送に協力できる18歳以上(高校生除く)、定先着20人、備 4月10日・17日、午前10時30分からのいずれかの説明会に参加要、申 4月24日までに、説明会で配付の申込

移動図書館「ともしび号」巡回日程表(4月)

巡回日	時間	巡回場所
3日(金) 24日(金)	10:40～11:10	車作クラブ
	11:20～11:50	忍頂寺自治会館
	13:00～13:45	見山の郷
	14:00～14:30	北辰出張所
	14:45～15:15	大岩自治会館
4日(土) 18日(土) 5日(日) 19日(日)	14:00～16:00	美穂ヶ丘南公園 白川中央公園
8日(水)	14:00～16:00	安威府営住宅集会所
9日(水)		郡山団地 A5 棟前
10日(金)		蔵垣内会館
11日(土)		春日丘八幡宮
12日(日)		郡山府営住宅集会所 (B15 棟前)
15日(水)		北春日丘児童遊園
23日(水)		西福井府営住宅集会所

用紙を直接、中央図書館
何ができるかな袋一本のお楽しみ袋
時 5月2日(土)～6日(休)、所 中央図書館
1階特集コーナー、内紙に包まれた謎の本を借りる(各日30袋まで)

人口と世帯数
(3月1日現在)

人口	282,389人(+51)
男	136,661人(+20)
女	145,728人(+31)
世帯	126,736世帯(+102)

※()内は前月比

▼手洗いは、新型コロナウイルス感染症対策に重要です。感染リスクを下げるため、こまめな手洗いを心がけましょう。正しい洗い方やせきエチケット、新型コロナウイルス感染症に関する情報は2～3ページをご覧ください。正しい情報をもとにした一人ひとりの心がけ・行動が感染拡大の抑制につながります。



今月の表紙

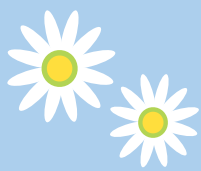

みんなの掲示板

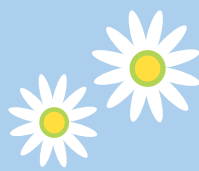

6月号の掲載依頼の締め切りは4/20まで、7月号の掲載依頼の受付は4/21からです。掲載申込は直接、まち魅力発信課☎620・1602の窓口へ。

「みんなの掲示板」は、市内で活動している小規模なグループや市民団体等に情報発信の場を提供し、市民相互の情報交換を図るためのコーナーです。掲示板を利用し、市民の皆さんの交流を深めてください。

開催

- ◎太極拳なごみ会無料体験会 4/2・9・16・23、10:00～11:30、市民体育館、☎竹下080・3823・9192
- ◎クラシックバレエ体験会 4/2・9・23・30、15:45～16:30、3歳～小学1年生、16:45～17:45、小学2・3年生、17:45～19:00・19:00～19:30、小学3年生以上、きらめき、☎IE Ballet 清家090・1892・7871
- ◎太極拳無料体験会 4/4・11・18・25、10:00～12:00、茨木公民館、☎茨木太極拳同好会藤田633・3884
- ◎春の原盆地は生きものがいっぱい！ 4/5、9:15、JR高槻駅集合、200円、中学生以下100円、一家族500円、☎茨木・高槻自然に親しむ会福田080・4012・0909
- ◎子育てコーティングスクール 4/11、15:00～16:30、子育て支援・みゆき（園田町19-13）、小学生以下の保護者、500円、☎平田632・1259
- ◎彩都あさぎ里山ゲーム大会 4/12、13:30～15:30、雨天中止、彩都あさぎ里山公園、6歳以上、☎ポイスカウト茨木第9団田中643・6888
- ◎「東京五輪音頭2020」無料体験会 4/14、10:00～12:00、福祉文化会館、☎民踊あいらす的羽090・1588・3009
- ◎歯ッピー歯ブラシ教室 4/14・28、11:00～12:00、朝倉メディカルビル3階（駅前四丁目3-26）、小学生以下と保護者（保護者のみ可）、要予約、☎歯ッピークラブ事務局治山080・1935・6749
- ◎「令和の万葉」上野誠講演会 4/19、13:00から、立命館いばらきフューチャープラザ、要申込、☎まほろばくらぶ立花649・3800
- ◎ママヨガ&リトミック 4/30、10:00～11:45、中条公民館、3歳以下、2000円、メールで要申込、☎

- Lea Lea 里080・1497・9244、☎yogaformom.englishforbaby@gmail.com
- ◎茨木高校吹奏楽部定期演奏会 5/4、17:30から、立命館いばらきフューチャープラザ、☎同校義則622・3423

募集

- ◎書道の会 月3回、金曜、13:00～15:00、きらめき、入会金1000円、月2500円、☎法帖研究会有村090・1443・9685
- ◎親子体育リトミック 第2・4水曜、10:00～11:00、2～4歳、11:30～12:30、2歳以下、畑田コミセン1回500円、☎ベビママ坂本090・9091・5621
- ◎民謡おたのしみの集い 第3土曜、14:00～16:00、茨木文化教室（駅前二丁目1-25）、☎日本民謡朝鳳会桜井625・5329
- ◎社交ダンス 月4回、金曜、13:30～16:00、総持寺あいセンター、入会金1000円、月3000円、☎28ダンスクラブ堂地090・5252・6488
- ◎四季を描こう 第2・4月曜、13:00～15:00、WAM、月700円、☎絵はがき「一語一絵の会」中村090・5461・3831
- ◎社交ダンス 木曜、13:15～16:00、西河原コミセン、初・中級程度、入会金1000円、月1500円、☎ハッピーめぐみ藤田090・5040・3973
- ◎きもの着付集いの会 第4水曜、13:30～15:30、清水ハイツ（駅前二丁目1-25）、年2000円、月1500円、☎川崎643・5832
- ◎名曲を楽しく歌いましょう 月曜、10:00～12:00、中条公民館、月3000円、☎愛唱の会三木637・8593
- ◎0歳からの親子音楽教室 第1・3金曜、10:00～12:00、庄栄コミセン、

- 3歳以下、1回1000円、☎Baby music 國澤090・1079・6344
- ◎北摂コーラスサークル Laugh mama 月2回、金曜、10:30～11:45、穂積コミセン、女性、1回1000円、☎阪脇090・1139・1981
- ◎みんなで遊ぼうびよんびよんサークル 第1火曜、10:30～12:00、中津コミセン、未就学児、1回300円、☎NPOコンパストウキョウジャパン 藤岡090・4563・1368
- ◎アクティブ英語クラブ 第2・4日曜、13:30～16:00、大池コミセン、中級以上、1回100円、☎全田623・4159
- ◎初級～中級スペイン語会話 水曜、9:30～11:30、クリエイトまたは福祉文化会館、入会金1000円、月3000円、☎パッションエスパニョーラ若山649・2178
- ◎わらべうた勉強会「ととけっこう」主に第3火曜、10:00～12:00、中条公民館、保育や子育て支援等に携わっている人、年3000円、☎茨木わらべうたの会中井627・4440
- ◎茨木東子ども囲碁クラブ 月3回、土曜、10:00～11:30、東中学校、5～14歳、年1000円、☎米田090・2103・7249
- ◎①歌体操、②新舞踊 ①第2・4火曜、10:00～12:00、西河原多世代交流センター、1回500円、入会金1000円、②金曜、10:00～16:00、中条公民館、1回1000円、入会金1000円、☎優也の会宮本090・4297・9382
- ◎剣道 水・日曜、西小学校、金曜、福井小学校、18:30～20:30、5歳以上、小・中学生月2000円、高校生1回100円、☎茨木直心館道場平岡090・1598・7265
- ◎太極拳（24式・48式、32式太極剣）水曜、15:30～17:00、きらめき、月2500円、☎北摂武術太極拳庭山090・9092・6791

次のように省略しています

あいセンター=いのち・愛・ゆめセンター、WAM=ローズWAM、コミセン=コミュニティセンター、ハートフル=障害福祉センター、きらめき=生涯学習センター、クリエイト=クリエイトセンター

定員・申込などの記載がない場合は事前申込不要または当日直接会場へ。費用の記載がない場合は参加無料。

記号の見方：時とき、所ところ、対対象、定定員、内内容、¥費用・報酬など、持持ち物、備備考、申申込、



掲載しているイベントや行事等は、新型コロナウイルス感染症対策等の影響により、中止・延期となる可能性があります。開催の有無等は市 HP または 問・申でご確認ください。

お知らせ・各種イベント

知って得する子育て講座

時 4/23 (木)、10:30～11:30、
所 ローズ WAM ローズホール、**対** おすわりができる0～3歳児と保護者、**定** 先着25組、**内** 親子で楽しくリトミック、**申** 4/9、9:00から、電話で、子育て支援総合センター ☎ 624・9301



プレママ・プレパパもつどいの広場のご利用を

時・所 下表のとおり、**備** 詳細は各広場にお問い合わせください。問子育て支援課 ☎ 620・1633

広場名	とき (4月)
ほしのこひろば ☎647・7438	1 (火)・8 (火)・15 (火)・22 (火)、 10:00～16:00
あつぷるはうす ☎641・3988	1 (火)、11:00～12:00
ぽっぽかすが ☎631・8383	1 (火)・8 (火)・15 (火)・22 (火)、 13:30～16:00
第2 ほしのこひろば ☎646・6666	2 (水)・9 (水)・16 (水)・23 (水)・30 (水)、 9:30～14:30
きゅーぴーはうす ☎638・7571	2 (水)・9 (水)・16 (水)・23 (水)・30 (水)、 10:00～16:00
ちゃちゃはうす ☎664・6331	4 (土)・11 (土)・18 (土)・25 (土)、 9:00～14:00
森のひろば ☎637・5550	6 (月)・13 (月)・20 (月)・27 (月)、 13:00～16:00
こえんひろば ☎050・1070・0878	7 (火)・14 (火)・21 (火)・28 (火)、 10:00～12:30 13:00～16:00
ふくろう広場 ☎643・2968	7 (火)・14 (火)・21 (火)・28 (火)、 13:00～16:00
るんびに広場 ☎601・4989	15 (火)、10:00～16:00
森のどんぐりひろば ☎655・1656	28 (火)、10:15～12:00
あいあい広場 ☎646・8715	30 (木)、10:00～12:00
ぽっぽルーム ☎624・9301	30 (木)、13:00～17:00

出前版お楽しみ広場

時 ① 4/8 (火)・16 (火)・22 (火)、10:00～12:00、② 21 (火)、10:30～12:00、**所** ①アル・プラザ茨木、②イオンモール茨木、**対** 未就学児と保護者、**内** 親子で気軽に楽しめる催し等、問子育て支援課 ☎ 620・1633

ともだち広場

時・所 火曜日＝①沢良宜・②総持寺保育所、水曜日＝③中央・④郡保育所、木曜日＝⑤春日保育所、10:00～11:30、**対** 未就学児と保護者、**内** 室内・外遊び、ふれあい遊び、保健講座、身体計測、誕生会、子育て情報提供等、問① ☎ 635・5686、② ☎ 623・2089、③ ☎ 626・0849、④ ☎ 641・2281、⑤ ☎ 623・2121

「親子ひろば」ふわふわ・たんたん 保

時 ① 4/7 (火)・9 (水)・14 (火)・16 (水)・21 (火)・23 (水)・28 (火)・30 (木)、10:30～12:00、② 7 (火)・14 (火)・21 (火)・28 (火)、10:00～11:30、**所** ①すくすく親子教室、②天王幼稚園、**対** 1歳8か月・3歳6か月健康診査を受け、発達が気になる子どもと保護者、**定** 各先着①6組・②4組(多数の場合初参加者優先)、**内** ふれあい・感触遊び、相談、**備** 一時保育は各10日前までに要申込、**申** 同教室 ☎ 620・9817 (10:00～17:00、日・月曜日、祝日休み)



ふわっと講座

「発達に支援の必要な子どもの理解と関わり方のコツ」 保

時 5/15 (金)、10:00～12:00、**所** 生涯学習センター、**対** 未就学児の保護者、**定** 先着60人、**内** 講師 大阪大学キャンパスライフ健康支援センター特任研究員 森 千夏さん、**備** 一時保育は5/7までに要申込、**申** 4/1、9:00から、あけぼの学園 ☎ 626・0105

沢池親子リトミック

時 4/10 から第2・4金曜日、10:00～10:45・11:00～11:45、**所** 沢池多世代交流センター、**対** 市内在住の1～4歳児と保護者、**定** 各先着30組、**内** 楽器等を使って、リズムに合わせて体を動かす(リトミックインターナショナルライセンス取得 末吉なおみさん・吉田あゆみさん)、**備** 車の来場不可、**申** 同センター ☎ 624・1177

タイトル	とき (5月)	ところ	対象・定員	内容等	申込
離乳食講習会	かみかみクラス 保 13 (火)・19 (火)、 10:00～11:30	こども健康センター	8・9か月児の保護者、 各先着20人	講義、調理実習、 試食は保護者のみ	4/8 から 保健医療 センター ☎ 625・6685
	ごっくん クラス 保 20 (火)・21 (水)、 10:30～11:30		4・5か月児の保護者、 各先着16人	講義、試食は保護者のみ	
	ごっくん クラス 21 (水)、 14:00～15:00				
幼児食ぱくぱく クラス 保	12 (火) 10:00～12:30		1歳～1歳6か月児 の保護者、先着20人	1歳からのステップアップ食、 講義、調理実習、試食、150円	

主に未就学児と保護者を対象にした子育て応援コーナー

パパ ママ クラブ PAPA MAMA Club



子育て応援キャラクター
いばらっきーちゃん

予防接種 (問合先 こども健康センター☎621・5901)

個別接種

所 予防接種委託・協力医療機関 (28・29 ページ参照)、**対** 下表参照、それ以外の定期予防接種 (ヒブ、小児用肺炎球菌、B 型肝炎、4 種混合、BCG、子宮頸がん) は、問い合わせるか、市 HP をご覧ください。**持** 予診票、母子健康手帳、**備** 委託医によって予約制の場合もありますので、各医療機関にお問い合わせください。

種類	対象
麻しん風しん	1 期：生後 12 ～ 24 か月未満
	2 期：就学前 1 年間
水痘	生後 12 ～ 36 か月未満
日本脳炎	1 期：生後 6 ～ 90 か月未満
	2 期：9 ～ 13 歳未満 特例対象者：平成 19 年 4/1 以前に生まれた 20 歳未満で接種回数 4 回未満の人、または平成 19 年 4/2 ～ 21 年 10/1 生まれの 9 ～ 13 歳未満で、第 1 期 (3 回) の接種が完了していない人
2 種混合	11 ～ 13 歳未満

BCG 集団接種

時 5/25 (月)、13:45 ～ 14:45、**所** こども健康センター、**対** 1 歳未満 (標準生後 5 ～ 8 か月)、**定** 先着 100 人、**持** 予診票、母子健康手帳、**備** 委託医療機関でも接種可、**申** 4/1 から、市 HP から申込、または電話で同センター

子育て相談

タイトル	とき	場所・窓口	問合先
子育て相談	月～金曜日 10:00～16:00	子育て支援総合センター こども相談室	☎ 624・0961 ✉ kosodate-soudan@city.ibaraki.lg.jp
子育て相談 (電話・面接)	月～金曜日 10:00～12:00 13:30～16:00	子育てすこやかセンター「ちゃお」	☎ 663・1002
発達療育相談	火～土曜日 9:00～17:00	すくすく親子教室	☎ 620・9833
ことばの教室	月～金曜日 8:45～17:00	教育センター	☎ 626・4400
小児救急電話相談	毎日 20:00～翌朝8:00		☎ #8000 または ☎ 06・6765・3650
児童相談所虐待対応ダイヤル	24時間、 365日	最寄の 児童相談所	☎ 189 (一部 IP 電話不可)
児童相談所相談専用ダイヤル			☎ 0570・ 783・189
児童虐待相談・通告	月～金曜日 9:00～17:00	子育て支援総合センター こども相談室	☎ 624・8951
夜間休日虐待通告専用電話	平日夜間 17:45～翌朝9:00	府子ども 家庭センター	☎ 072・ 295・8737
	土曜日・休日 終日		

お知らせ・各種イベント

ファミリー・サポート・センター説明・登録会 保

時 4/6 (月)・12 (日)・25 (土)、9:30 ～ 11:30、**所** 子育て支援総合センター 5 階、**対** 市内在住で習い事等の送迎や自宅で子どもをみてる人、生後 3 か月から小学生をみてほしい人、両方希望する人、**料** 8:00 ～ 20:00 = 1 時間 700 円 (時間外、土・日曜日、祝日は 800 円)、**備** 一時保育は各 7 日前までに要申込、**申** 電話でファミリー・サポート・センター ☎ 620・7101 (9:00 ～ 17:00、日曜日、祝日休み)

親支援プログラム「ノーバディーズパーフェクト」 保

時 5/18 ～ 7/6 の月曜日、9:30 ～ 11:30、全 8 回、**所** 子育て支援総合センター、**対** 1 歳～未就学児の保護者、**定** 先着 12 人、**内** 子育てについて考える、カナダ発の親支援プ

ログラム、**備** 事前説明あり、一時保育は 5/1 までに要申込、**申** 4/7、9:00 から、同センター ☎ 624・9301

あかちゃんあそび

時・所 4/6 (月) = 中央保育所、8 (水) = 白川公民館、10 (金) = 玉島公民館、14 (火) = 総持寺保育所、17 (金) = 天王公民館、21 (火) = 春日保育所、24 (金) = 子育て支援総合センター、27 (月) = 耳原公民館、30 (木) = 太田公民館、10:00 ～ 11:00、**対** おおむね生後 4 ～ 12 か月児と保護者、**内** 親子のふれあい遊びと交流、**問** 同センター ☎ 624・9301



市公式総合アプリ

いばライフリニューアル!

市の情報が簡単に入手できる市公式総合アプリ「いばライフ」をリニューアルし配信中です。スマートフォンやタブレット、パソコンで利用できる新しい「いばライフ」は、子育て・健康等の機能を強化し、予防接種の管理や健(検)診予約ができるほか、子育て施設のマップ等も見るができます。なお、旧「いばライフ」での情報発信は6月末頃まで行います。問合先 情報システム課 ☎ 620・1607

NEW

子育てに役立つ機能を追加

- 予防接種の管理
予防接種の予定日の登録、プッシュ通知によるお知らせ等が利用できます
- 育児日記
子どもの身長・体重を記録し、成長曲線や、同年齢の平均も表示できます
- 子育て施設一覧マップ 等

NEW

アプリ内で健(検)診予約が可能に

健(検)診(保健医療センターで実施分のみ)の予約がアプリからできるようになりました(電話、インターネット予約も引き続き利用可)。

今後も随時アップデート予定

一時保育の予約、環境ポイント管理機能等、便利な機能を追加予定です。



画面イメージ

ダウンロード方法 ※利用無料(通信料は発生)

右図を読み取り、または各アプリストアで「いばライフ」と検索して、インストールしてください。旧「いばライフ」は6月末頃まで情報を発信しますので、アンインストールせず、リニューアル版の「いばライフ」とあわせてご利用ください。



アイコン



iOS用



Android用

災害情報は「Yahoo!防災速報」

をご利用ください



画面イメージ

4月から「Yahoo!防災速報」アプリで本市の避難情報等の災害情報や緊急情報を発信します。問合先 危機管理課 ☎ 620・1617

プッシュ通知でお知らせ

通知対象地域を「茨木市」に設定すると、本市の地震情報・豪雨予報・気象警報等の情報や緊急情報をプッシュ通知(設定でオフにすることも可)で受け取れます。また、どこにいても登録地の情報が届くほか、位置情報機能により、現在地の情報も届きます。

ダウンロード方法

※利用無料(通信料は発生)

下図読み取り、または各アプリストアで「Yahoo!防災速報」と検索して、インストールしてください。



アイコン



iOS用



Android用

「広報いばらき4月号」裏表紙でお知らせしております交通規制については、4月14日に本市で実施予定だった聖火リレーの中止に伴い実施いたしません。
ご理解のほどよろしく申し上げます。

問合先 東京2020オリンピック聖火リレー
市実行委員会事務局（スポーツ推進課内） ☎ 620・1608