

令和元年
(2019年)

10

広報
いばらき



いばらき
特集 学祭探訪



次なる
茨木へ。

茨木には、次がある。

今月のコーナー	
スポーツと文化の秋	6
消費生活だより	16
頑張る市内企業	17
食育ひろば	32

防災標語
緊急時、命を守るのは日頃の備え

特集

いばらき

学祭探訪



市内には特色ある6つの大学・短期大学があることをご存じですか。今回ご紹介する大学は、本市と官学連携協定を締結しており、地域活性化をめざしてさまざまな取組みを行っています。実は、学園祭もその1つ。学生だけが楽しむのではなく、誰でも楽しめる「開かれた学園祭」をめざしています。今月の特集では、そんな学園祭の魅力を各学園祭実行委員会の皆さんと一緒に伝えたいと思います。

問合せ 政策企画課 ☎ 620・1605

新キャンパスの
来大

医療系ならではの
企画あり

市内の
来大

来大の
アツク



追手門学院大学
海部達哉さん



藍野大学
神原悠花さん
中井晴香さん



梅花女子大学
藤田 恵さん



立命館大学
越智一馬さん

海部 (追) 追手門は今年から新しい総持寺キャンパスで中学・高校・大学の合同学園祭を開催することになりました。

越智 (立) 藍野さんと学園祭の日程が一緒なんですけど、そっちに行こうかな(笑)

中井 (藍) あいの祭での献血は、もらえるものがすごいんです。去年は電動歯ブラシなどで、私たちもびびくりしました。

藤田 (梅) 献血ルームの献血とは何か違うんですか。

神原 (藍) 私たちの学校は医療系なので、その特色を活かした企画で、地域の方に健康診断を気軽に受けていただく感覚で学園祭を楽しんでもらっています。例えば、学科体験の筋肉量測定や、献血など。

「開かれた学園祭」の工夫は？

一同 そんなことないですよ。近所の親子連れや、お年寄りなど、地域の方が多く来場されています。おそろく、学生より多いと思いますよ。

学園祭って学生だけのもの？



学園祭を企画運営している実行委員会の学生の皆さんに、それぞれの学園祭の自慢などを語っていただきました。

中高生のクラブ活動の成果発表なども楽しんでもらえますよ。また、**地域の方々が出店する模擬店もあり**、地域と一体になった学園祭をめざしています。

越智(立) うちも地域の方々に模擬店を出店してもらいたいと思ってるんですけど、今年ではできなそう。

藤田(梅) 私たちは学生以外に学園祭を知っていただきたくため、広報に力をいれようと、今年からインスタグラムを始めました。

海部(追) うちも今年から始めました！学園祭の情報をいろんな人に知ってもらうことも重要ですね。

ココがすごいぞ我が学園祭！

海部(追) 今年の学園祭テーマは「追手門万博」。模擬店では万博を意識して、**さまざまな国の料理を提供する予定**です。

越智(立) 追手門さん、新キャンパスがすごく特徴的な形ですけど、中に入ったらどんな感じなんですか。

海部(追) 下から上に向かって広がっていくので、不思議な感覚ですよ。あの感覚を体感しに来てください。

越智(立) 今度行ってみようかな。うちの学園祭はクラブ

誰でも参加できる大学の取組みがたくさん！

地域活性化をめざす、各大学のさまざまな取組みは、奇数月に広報いばらきの「大学探訪」のコーナーで紹介しています。過去の大学探訪は市HP(下図読み取り)で公開中。そちらもご覧ください。



また、市では地域の活性化に取り組む大学生や高校生の活動を支援しており、学生によるまちづくりを推進しています(14ページ参照)。



やサークル団体の成果発表が中心となっていて、過去にはダンスとプロジェクトマッピングの団体がコラボし、幻想的なダンスステージを実施しました。今年も**今までに無かったようなコラボ**で皆さんを楽しませますよ。あと、まだ詳しくは言えませんが、**目玉企画を行う予定**なので、詳細の発表を楽しみにしてください。

神原(藍) もう少し目玉企画のヒントを教えてくださいよ。

越智(立) すいません、こればかりはまだ言えないんです。

神原(藍) そうなんですか。じゃあ発表を楽しみにします。うちは、3組の芸人さんに来てもらって、**お笑いライブ**を開催します。今年はさらに、学内アンケートで人気の高かった、ユーチューバーに来てもらう企画も検討中です。

藤田(梅) 私たちはステージ企画に力を入れていて、毎年**学生がモデルとなるファッションショー**が一番盛り上がりま

す。会場にお越しいただいた皆さんの投票で優勝者が決まりますよ。ほかに、食文化学科のゼミが模擬店を出店。**プロ**

の先生がサポートするので、味はお墨付きです。

海部(追) ファッションショーを見に来る方は女性が多いですか。

藤田(梅) いえ、男性も結構いらっしゃいますよ。

越智(立) 海部さん、一緒に行き

ましょう。

海部(追) ぜひ(笑)

学園祭の詳細は次のページをチェック！





10/26(土) 27(日)
10:00 から

高校・短大と
合同開催!

藍野大学 《あいの祭》

お笑いライブ!
バンビーノ/
学天即/トット



ウォークラリー、クイズ大会
カラオケ大会
献血 (20 ページ参照) など

アクセス
JR 摂津富田駅下車、北口からスクールバス
で約7分、または北西へ約1.6km



祭



訪

10/27(日)
11:00 から

??の詳細は順
次 Twitter 等で
発表します!!

立命館大学 《OIC祭典》

興奮間違いなしの
??????企画



ライブ・ダンスステージ
模擬店・フリーマーケット
ラリー企画 など

アクセス
JR 茨木駅から南へ約800m
阪急南茨木駅から北西へ約1.0km
大阪モノレール宇野辺駅から北東へ約1.0km

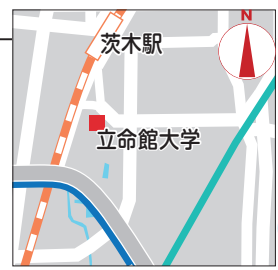

学園祭って地域のお祭りみたいな感覚

学園祭に足を運びきっかけとなったのは、12年程前にたまたま家のポストに入っていた追手門学院大学の学園祭チラシ。娘がそこに書かれていたダンス大会に興味を持ったので行ってみると、学生が内輪で楽しんでいるイメージとは全く違い、娘の学校の友達もたくさん来ていたり、知り合いがフリーマーケットを出店していたりと、地域に広く開かれたものでした。それ以降毎年参加していて、地域の祭りと同じ感覚で楽しんでいます。私のオススメは模擬店巡り。前年に食べて美味しかったものはもちろん、新規店舗を巡って美味しいものを探るのが毎年の楽しみです。



学園祭上級者
辻 美穂さん

Interview

地域の方

× 学園祭

追手門学院大学

《追風合同学園祭》

11/2(土)3(祝)
10:00 から

三角の新キャンパスで皆さんをお待ちしています！



さかなクン トークショー

大学生・追手門学院中高生による教育成果の発表
ロボットプログラミング教室
ジャズバンド演奏など

アクセス

JR総持寺駅から北へ約900m、
阪急総持寺駅から北へ約1.5km、
阪急茨木市駅から近鉄バス(花園・東和園行き)で追大総持寺キャンパス前下車すぐ



学探

梅花女子大学

《小梅祭》

11/23(祝)
12:00 から

学生たちによるファッションショーは最高に盛り上がります！

劇団EXILE 鈴木伸之 トークショー 玉木 宏

バンドライブ
ファッションショー
ビンゴ大会 など

アクセス

JR茨木駅、阪急茨木市駅・石橋駅・北千里駅、北大阪急行・大阪モノレール千里中央駅から無料スクールバスを運行



各学園祭の詳細は、市HP(右下図参照)等をご覧ください。また、各大学の学園祭チラシを市役所(政策企画課窓口、南館1階ロビーなど)に設置します。



学園祭初心者
三好恵美子さん

学園祭って誰でも参加できるんですね

小学生の時に、有名人が来ると聞いて弟と学園祭に行った記憶はあるのですが、大人になってからのイメージは、学園ドラマで描かれる学生が楽しむもの。一般人が参加できる印象はありませんでした。また、ずっと茨木に住んでいますが、開催日や内容を知る機会が無く、参加するきっかけがありませんでした。今回辻さんの話を聞いて、子どもだけでなく大人の私も楽しめそうですし、今年は学園祭に行ってみようと思います。



その他の教育文化月間行事一覧

行事名	とき	ところ	問合せ先
公民館区対抗ソフトボール大会	10/6(日)、8:45から、20(日)、9:15から(雨天時27日)	東雲運動広場・若園運動広場グラウンド	①
キャンプフェスティバル	10/12(土)～14(祝)、10:00～16:00(14日は15:00まで、日帰りのみ)	青少年野外活動センター	④
邦楽名演会	10/13(日)、14:00～16:00	福祉文化会館文化ホール	③
小学校連合運動会	10/17(木)、9:00～16:00(雨天時18日・21日)	庄栄・東奈良・郡・彩都西小学校グラウンド	⑤
やってみよう運動会	10/19(土)、10:00～15:00(雨天決行)	南市民体育館アリーナ	⑤
市民ウォークラリー大会	10/20(日)、9:15から(小雨決行)	中央公園北グラウンド	①
美術展入賞作品展	10/24(木)～29(火)、10:00～19:00(29日は17:00まで)	市立ギャラリー	③

行事名	とき	ところ	問合せ先
愛石・盆栽展	10/25(金)～27(日)、9:00～17:00(27日は16:00まで)	大池コミュニティセンター多目的室2	③
市民吟詠大会	10/27(日)、9:30～16:40	クリエイティブセンターセンターホール	③
中学校連合音楽会	10/30(水)、13:20～15:45	立命館いばらきフューチャープラザグラウンドホール	⑤



愛石・盆栽展



公民館区対抗ソフトボール大会

ライブラリーフェスティバル 問⑥

ブックツリーの展示と本の特集

時 10/29(火)～11/10(日)、**所** 中央図書館1階特集コーナー、**内** 5/26に開催した「BOOK TRAVEL@元茨木川緑地」で、参加者に好きな本を書いてもらった花形ふせんのブックツリーの展示と本の特集、ブックリストの配付



もっと知りたい安威川ダム

時 ① 10/29(火)～11/10(日)、② 11/10(日)、10:00～11:30、**所** ①中央図書館1階ロビー、②2階多目的室、**内** ①パネル展示、②講演会「安威川ダム周辺を拠点とした地域づくり」(北部整備推進課職員)、**申** ② 10/10、9:30から、電話または直接、**⑥**

映画会

時 ① 10/30(水)・② 31(木)、③ 11/1(金)・④ 6(火)・⑤ 7(水)・⑥ 8(金)、14:00から、**所** 中央図書館2階多目的室、**内** ①晩春、②西鶴一代女、③麦秋、④怒りの葡萄、⑤レベッカ、⑥スミス都へ行く

おはなし会スペシャル

時・対 11/3(祝)、11:00～11:20 = 0～3歳、14:00～14:30 = 4～6歳、14:45～15:15 = 小学生、**所** 中央図書館2階おはなし室

こどもの本交換会

時 ① 11/3(祝)、10:00～15:00、② 8(金)～10(日)、11:00～16:00、**所** ①中条図書館1階集会室、②中央図書館1階ロビー、**内** 交換したいこどもの本(1人2冊まで)を持参し、メッセージ等をカードに記入。ほかの人のメッセージを読み、持参した冊数分の本を持って帰る、**備** マンガ・雑誌・テレビ絵本・シール絵本・破れている本・書き込みのある本は不可、**問** ① 中条図書館 ☎ 622・2476、**②⑥**



リサイクル図書フェア

時 ① 11/3(祝)・② 10(日)、9:30～12:00(本がなくなり次第終了)、**所** ①水尾・穂積図書館、②庄栄・中条図書館、**内** リサイクル図書を1人10冊まで持ち帰る、**備** 各約1,000冊

富士正晴記念館特別講演会

時 11/4(水)、14:00～15:30、**所** 中央図書館2階多目的室、**定** 先着80人、**内** 今こそ富士正晴 虚空の魂を生きる(元産経新聞記者 石野伸子さん)、**申** 10/4、9:30から、電話または直接、**⑥**

朗読会「声で楽しむ本の世界」

時 11/9(土)、14:00～14:45、**所** 中央図書館2階多目的室、**内** 大人向けの小説やエッセイの朗読(音訳ボランティアグループ藍野)

スポーツをする際は、飲み物を持参し、適切な水分・塩分補給に努めましょう。

問 問合せ先、**⑧** メールアドレス、HP ホームページ、**保** 一時保育あり(原則有料、詳細は事前にお問い合わせを)

スポーツと文化の秋

秋はスポーツや文化に触れるのに適した季節です。市と市教育委員会では、10月と11月を教育文化月間とし、さまざまな行事を開催します。今月号では主に前半に実施する行事をお知らせし、後半に実施する行事は来月号でお知らせします。

申込・問合せ ①スポーツ推進課 ☎620・1608、②文化財資料館 ☎634・3433、③文化振興課 ☎620・1810
④社会教育振興課 ☎622・5180、⑤学校教育推進課 ☎620・1683、⑥中央図書館 ☎627・4129

市民グラウンド・ゴルフ大会

時 11/12 (火)、9:00 から、8:30 から受付、雨天時 20 日、所 中央公園南・北グラウンド、対 市内在住・在勤・在学者、定 先着 200 人、
¥ 1,000 円、申 10/25 までに、電話またはファックス（氏名・住所・電話番号を記入）で、市グラウンド・ゴルフ連盟事務局 ☎・FAX 635・9981

市民ゲートボール大会

時 11/16 (土)、8:40 から、8:20 から受付、雨天時 23 日、所 西河原公園南グラウンド、対 市内在住・在勤・在学者、定 先着 12 チーム(1チーム5～8人)、¥ 1 チーム 2,500 円(抽選会時徴収)、
備 抽選会は 11/11、クリエイトセンター、申 11/3、17:00 までに、申込書(スポーツ推進課で配付)を、郵送または直接、〒567-8505 ①



市民スポーツフェスティバル

時 11/23 (祝)、①～③ 9:00～12:00、④ 9:00～17:00、⑤⑥ 12:30～14:30、所 ①②⑤⑥ 市民体育館、③水尾公園、④南市民体育館、内 ①ディスクン、②デカスポテニス、③ペタンク、④フットサル、⑤ファミリーバドミントン、⑥スローイングビンゴ、申 10/7～25 までに、市 HP から電子申込、または申込書(スポーツ推進課、各市民体育館、各公民館で配付、市 HP からダウンロード可)を、ファックスまたは直接、①、FAX 624・4767



ディスクン

市美術展

時 10/11 (金)～20 (日)、10:00～17:00 (20 日は 15:00 まで)、所 市役所南館 8～10 階、内 日本画、洋画、版画、彫刻・立体造形、工芸美術、写真、書、デザイン、
備 出品者を募集(搬入日=10/5・6、出品料=1 部門 1,000 円、出品規定等詳細は募集要項または市 HP 参照)、問 ③



青年による人権啓発事業講演会

時 10/26 (土)、13:00～15:00、所 ローズ WAM ワムホール、定 当日先着 180 人、内 若者×人権～部落問題のいま～(Demo 代表 教育コーディネーター 武田 緑さん)、問 ④

文化財資料館テーマ展

上皇をささえた村々 問②

— 摂津国島下郡の仙洞料 —

時 10/5 (土)～12/9 (月)、10/22 除く火曜日・祝日の翌日は休館、9:00～17:00、所 同館 2 階展示室、内 江戸時代の市域の村々と、天皇、上皇、宮家など朝廷とのつながりを古文書・絵図で紹介

— 関連イベント —

【学芸員講座】時 10/11 (金)、14:00～15:30、定 当日先着 80 人、内 仙洞料の支配と京都代官(同館学芸員)、
【講演会】時 ① 10/27 (日)、② 11/9 (土)、14:00～15:30、定 各先着 80 人、内 ① 閑院宮家の歴史と資料(京都産業大学教授 若松正志さん)、② 江戸時代における上皇の地位と権能(大阪大学大学院准教授 野村 玄さん)、
【共通事項】所 同館 2 階研修室

TOPICS
トピックス 1

幼児教育・保育の無償化が開始

10月から3～5歳までの子どもと0～2歳で保育の必要性がある住民税非課税世帯の子どもは、幼稚園・保育所・認定こども園等の保育料が無償になります。ただし、3歳以上の保育所・認定こども園（2号）、一部の新制度未移行幼稚園で保育料の中に含まれていた給食材料費（副食費）は無償化の対象外となり、主食費等と同様に納付する必要があります。利用施設・サービスによっては無償になるための申請が必要です。下図を参考にご確認ください。詳細は市HP（右図読み取り）をご覧ください。☎保育幼稚園事業課 ☎620・1638 

茨木にお住まいの皆さん

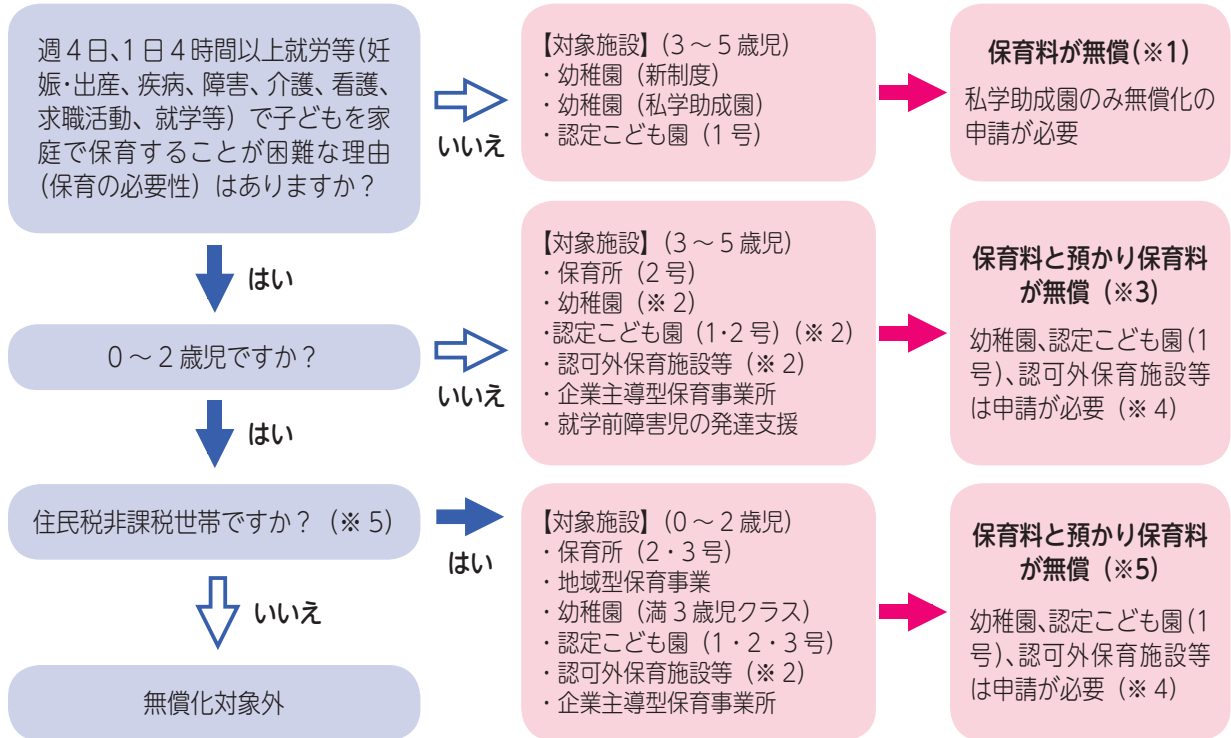

- ※1 幼稚園(私学助成園)の保育料は月額25,700円を上限に無償化。
- ※2 幼稚園の預かり保育や認可外保育施設等を利用している場合、無償になるには、事前に保育の必要性の認定(施設等利用給付認定)を受ける必要あり。
- ※3 幼稚園、認定こども園(1号)の預かり保育料は、月額11,300円(日額450円)を上限に無償化。
- ※4 企業主導型保育事業所は、教育・保育給付認定を受けていれば申請不要。
- ※5 住民税非課税世帯で0～2歳の預かり保育料は16,300円(日額450円)を上限に無償化。
- ※3・5 利用の実態に応じて、「日額単価(450円)×利用日数」と比較して低い金額が上限。認可外保育施設等は月額37,000円(0～2歳児は42,000円)を上限に無償化。



市外在住の皆さんはお住まいの市町村にお問い合わせください。

TOPICS
トピックス 2

まちづくり会社「FICベース株式会社」を設立

魅力ある商業機能や居心地の良い空間の創出を図るため、市と茨木商工会議所、市内大学・事業所が出資して、同会社を設立しました。公共や民間単独では実施が困難な「空き店舗等を活用した店舗設置・誘致事業」や「道路空間活用事業」等を実施します。

商号の由来はFuture(未来)・Ibaraki(茨木)・Creation(創造・創作・創出)・ベース(基地)です。☎市街地新生課 ☎620・1821

TOPICS
トピックス 3

プレミアム付商品券を販売

消費税引き上げによる住民税非課税者や子育て世帯への負担を和らげるため、下記のとおり、1冊4,000円で5,000円分の買い物ができるプレミアム付商品券を販売します。商品券の購入には購入引換券が必要です。☎専用コールセンター☎0570・033・676（来年3月31日まで、平日、午前8時45分～午後5時15分）、IP電話は☎06・7639・8360



カクニヤン

対象者	購入可能冊数	購入引換券の交付申請
1月1日時点で、市の住民基本台帳に記載され、今年度分の市・府民税（均等割）が課税されていない人（課税者と生計を一にする配偶者・扶養親族等、生活保護等の受給者等除く）	5冊まで	必要（11月29日までに申請要、受付・審査後、対象者に引換券を順次発送）
平成28年4月2日～令和元年9月30日生まれの子どもが属する世帯の世帯主	5冊×対象となる子どもの数まで	不要（引換券を順次発送）

※複数回に分けて購入可、両方の該当者はそれぞれの冊数分購入可

販売・有効期間 10月1日(火)～来年3月31日(火)

販売場所 市内郵便局（購入時に購入引換券、購入者本人であることが確認できる健康保険証・免許証・郵便物等の書類が必要）

使用可能店舗 市内取扱店（商品券初回購入時に一覧を配付または市HP参照）

使用できないもの 出資、たばこ・金融商品・商品券や切手等換金性が高いもの、土地・家屋の購入、家賃・地代等不動産・「風俗営業等の規制及び業務の適正化等に関する法律」第2条に規定する営業に関する支払い、税金等国や地方公共団体への支払い

TOPICS
トピックス 4JR 総持寺駅アートプロジェクト
SOUの展示作品を入れ替え

9月29日から、JR 総持寺駅構内自由通路の壁面のアート作品を入れ替え、高倉大輔さん、濱中 徹さん、松井智恵さん、安田知司さんの4作品を来年3月末まで展示します。4回目の今回は「時」がテーマ。詳細はSOUのHP（右図読み取り）をご覧ください。☎文化振興課☎620・1810

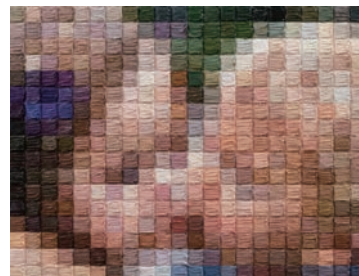

安田知司さんの作品

TOPICS
トピックス 5

水道管の洗管作業を実施

きれいでおいしい水を届けるため、一部地域で水道管の洗管作業を行います。作業中は、一時的に水圧の低下やにごり水が発生する場合がありますので、事前のくみ置きをお願いします。また、受水槽、電気温水器に、にごり水が流入することがありますので、作業時間帯は流入弁の閉止等の対応をお願いします。なお、対象世帯・事業所には別途チラシでお知らせします。ご迷惑をおかけしますが、ご協力をお願いします。☎工務課☎620・1692

実施日	時間	対象地域
10月16日(水)	午後11時～翌日午前5時	美沢町の一部、沢良宜東町の一部、真砂一丁目の一部、新和町の一部、小柳町の一部、島一・二丁目の一部、沢良宜浜一・二・三丁目の一部
11月13日(水)		沢良宜浜一・二・三丁目の一部、小柳町の一部、島一・二・四丁目の一部、横江一・二丁目、宮島二丁目一部、宮島三丁目
12月11日(水)		宮島一・二丁目一部、島一・二・四丁目一部、島三丁目



福祉・人権

地域包括支援センター運営協議会の傍聴を

時10月18日(金)、午後2時から、所口一ズ W A M 501・502、定先着10人(当日空きがあれば傍聴可)、申電話またはファックス(住所・氏名・電話番号を記入)で、相談支援課 ☎ 655・2758、☎ 622・0655

子ども・若者自立支援センター「くろす」のご利用を

所同センター(片桐町4-7)、対おむね40歳までのひきこもり、ニート、不登校等の子ども・若者またはその保護者、内面談、訪問支援、居場所利用、同行支援、同センター ☎ 646・5526(火・日曜日、祝日休み)

介護保険サービスの利用者負担額を軽減

社会福祉法人が提供するサービスを利用する場合、一定の要件に該当する人の利用者負担の一部を軽減します。

対次の△▽□いずれかに該当する人、△次の全てに該当し、市が認定した人、①市民税非課税世帯、②世帯の年収が単身世帯で150万円(世帯員が1人増えることに50万円加算した額)以下、③世帯の預(貯)金等の額が単身世帯で350万円(世帯員が1人増えることに

100万円を加算した額)以下、④日常生活のために必要な資産以外に活用できる資産がない、⑤医療保険の扶養家族ではない、⑥親族等の援助が期待できない、⑦介護保険料を滞納していない、⑧生活保護受給者、□「中国残留邦人等の円滑な帰国の促進並びに永住帰国した中国残留邦人等及び特定配偶者の自立の支援に関する法律」による支援受給者、内△利用者負担額(10%相当分)・食費・居住費・宿泊費・滞在費の25%(高齢福祉年金受給者は50%)、内□個室居住費または滞在費全額、内利用先の社会福祉法人または長寿介護課 ☎ 620・1639

調理が困難な高齢者に配食を実施

対おむね65歳以上のひとり暮らし高齢者または高齢者世帯等で、調理が困難かつ安否確認が必要な人、内市委託事業者が栄養バランスの取れた食事を週2食まで自宅に届ける、¥1食あたり50円(市民税非課税世帯、生活保護受給世帯は40円)、申担当のケアマネジャー(いない場合は各小学校区の地域包括支援センター)、内長寿介護課 ☎ 620・1637

ひとり暮らし高齢者等日常生活支援事業のご利用を

在宅で生活する要介護1以上のひとり暮らし高齢者・高齢者世帯に、介護保険制度対象外の簡単な作業等のサ-

ビスを提供します。

内ごみ出し、窓ガラスの清掃、電球取替え等、1回30分以内、月2回まで、¥1回250円(市民税非課税または生活保護受給者は1回150円)、申長寿介護課 ☎ 620・1637

訪問理美容サービス事業のご利用を

対在宅で生活する外出困難な要介護3〜5の65歳以上の高齢者、内府理容生活衛生同業組合、府美容生活衛生同業組合の茨木支部加入店の訪問理美容出張費を助成するチケット、¥1枚につき出張費上限千円(施術料実費)、備年度の上限枚数は申請が4〜6月14枚、7〜9月13枚、10〜12月12枚、1〜3月11枚、申長寿介護課 ☎ 620・1637

市戦没者追悼式にご参列を

先の大戦における戦没者に対し、追悼の誠を捧げ、恒久平和への誓いを込めて、戦没者追悼式を行います。

時11月2日(土)、午前10時から、所フリイトセンターセンターホール、対戦没者の遺族・関係者・市民、内地域福祉課 ☎ 620・1634

共同募金にご協力を

10月1日から、共同募金運動(赤い羽根・歳末たすけあい)が実施されます。皆さんから寄せられる善意の募金は、地域福祉の推進や災害時のボラン-

ティア活動の資金等に活かされます。1人でも多くの温かいご支援をお願いします。なお、募金の取りまとめは、自治会等を通じてお願いしています。

申10月1日〜12月6日に、口座振替または直接、市社会福祉協議会 ☎ 627・0033(平日)

宅地建物取引業人権推進員制度をご存知ですか

府では、宅地建物取引における人権問題をなくすため、業界団体と連携し、宅建業者の従事者を対象に同推進員を養成しています。推進員を設置している店にはステッカーを掲示しています。内府建築振興課 ☎ 62110・9734

「府部落差別事象に係る調査等の規制等に関する条例」啓発推進月間

同条例は、部落差別事象の発生を防止し、基本的人権を擁護するため、部落差別を引き起こすおそれのある個人や土地に関する事項の調査・報告等の行為を規制しています。部落差別につながるおそれのある調査の依頼はやめましょう。皆さんのご理解とご協力をお願いします。内府人権擁護課 ☎ 62110・9282





健康保険・年金

新しい被保険者証を送付

現在使用している国民健康保険被保険者証（退職被保険者証含む）は、10月末で有効期限が切れます。新しい被保険者証は、簡易書留で10月中に自宅へ送付します。11月1日以降は、必ず新しい緑色の被保険者証をご使用ください。

10月25日までに被保険者証が届かない場合はお問い合わせください。**国民健康保険課（国保）** ☎620・1631

大阪府	有効期限	令和2年10月31日
国民健康保険	証号	茨国 番号 1234567
被保険者証		
氏名	安本 一郎（見本）	
生年月日	昭和22年1月1日	性別 男
適用開始年月日	平成10年1月1日	
交付年月日	令和元年11月1日	交付年月日前有効
事業主氏名	安本 一郎（見本）	
住所	大阪府茨本市駅前三丁目8番13号	
被保険者番号	270124	交付者名 安本 一郎
		電話 072-622-8121（代表）

第1号被保険者への独自給付

【付加年金】国民年金の定額保険料（月16410円）に付加保険料（月400円）を上乗せして納めると、65歳から次の式で計算した額（200円×付加保険料を納めた月数）が老齢基礎年金額に加算されます。ただし、国民年金基金に加入している人、保険料免除等の承認を受けている期間は、付加保険料を納められません。**【寡婦年金】**第1号被保険者として保険料納付期間（保険料免除期間含む）が10年以上ある夫が、何の年金も受けずに亡くなった場合、10年以上継続して婚姻期間があり、夫によって生計維持されていた妻が、60歳から65歳になるまでの間、夫が受けら

れるはずであった老齢基礎年金額の4分の3を受けることができます。ただし、寡婦年金を請求した場合は、死亡一時金を請求することができません。**【死亡一時金】**第1号被保険者として保険料を3年以上納めた人が、老齢基礎年金、障害基礎年金のいずれも受けずに亡くなった場合、生計を同じくしていた遺族（配偶者、子等）に支給されます（支給額は保険料納付済み期間に応じて12〜32万円）。ただし、その遺族が遺族基礎年金を受けることができる場合は支給されません。**国民健康保険課（年金）** ☎620・1632

年金相談のご利用を

年金記録や受給に関する相談は、吹田年金事務所相談員による出張年金相談をご利用ください。

時10月8日（火）、午前10時〜正午・午後1時〜4時、1人15分程度、**所**保険年金課、**定**先着15人、**内**国民年金、厚生年金等、**持**年金手帳、基礎年金番号通知書、厚生年金被保険者証、年金証書、職歴メモ等（本人以外の場合は委任状）、**申**10月1日、午前9時から、電話で同課（年金） ☎620・1632

障害年金相談のご利用を

社会保険労務士による障害基礎年金専門の予約相談を実施しています。窓口での待ち時間なく相談できますので、ぜひご利用ください。

時10月7日（月）16日（水）25日（金）、午前9時10分〜正午・午後1時10分〜4時、**所**保険年金課、**定**各先着6人、**内**障害基礎年金受給手続に関する相談（障害厚生年金除く）、**持**年金手帳、基礎年金番号通知書、厚生年金被保険者証、年金証書、医療機関受診等に関するメモ等（本人以外の場合は委任状）、**申**同課（年金） ☎620・1632

年金保険料の納付は前払いがお得

国民年金保険料は月額16410円（定額保険料）ですが、10月末までに来年3月分までの6か月分を前払い（前納）すると800円お得になります。納付書は、日本年金機構から送付されています。納付書がない人は、吹田年金事務所から取り寄せてください。**国民健康保険課** ☎06・6821・2401

ジェネリック医薬品（後発医薬品）のご利用を

ジェネリック医薬品は先発医薬品と同じ有効成分を同量含んでおり、同等の効き目があると認められた上、安価です。全ての薬に対応しているわけではなく、薬局によっては取り扱っていない場合もありますので、まずはかかりつけの医師や薬剤師にご相談ください。**国民健康保険Ⅱ保険年金課（国保）** ☎620・1631、後期高齢者医療保険Ⅱ府後期高齢者医療広域連合給付課 ☎06・4790・2031

休日・夜間窓口を開設 ～国民健康保険料、市税・清掃手数料～

国民健康保険料、市税・清掃手数料を納めていない人は、至急、最寄りの金融機関で納めてください。また、平日に銀行に行くことができない人や納付相談のある人のために、休日・夜間窓口を開設しますので、ご利用ください。**時**【休日】10月27日（日）、午前9時〜午後5時、【夜間】28日（月）、午後8時まで、**所**①国民健康保険料＝市役所本館1階7番窓口、②市税・清掃手数料＝市役所本館2階13番窓口、**内**夜間と休日は、本館東玄関横の地下通用口から入り、守衛室に声をかけてください。**内**①保険年金課（徴収）☎620・1631、②収納課 ☎620・1616



本館東玄関横

税金

システム変更に伴う固定資産税課税方法と口座振替の変更

来年度から納税通知書が土地・家屋・償却資産を合算して税額計算した1通となります。なお、来年2月以降、固定資産税・都市計画税（土地・家屋分）または固定資産税（償却資産分）を口座振替している人で、土地・家屋分と償却資産分の両方に課税がある人は、次のように変更されますのでご注意ください。

①土地・家屋分または償却資産分いずれかを口座振替している場合、合算した額を口座振替、②土地・家屋分、償却資産分を別口座で振替している場合、合算した額を土地・家屋分の登録口座から振替、③振替口座の変更希望者は、改めて口座振替の申請が必要ですので、12月27日までに手続きしてください。④納税通知書は資産税課税620・1615、口座振替は収納課620・1616

納税通知書等の封筒裏面への広告掲載企業等を募集

右下表のとおり、広告の版下作成までの経費は広告主が負担、封筒と封筒の印刷経費は市が負担、備広告原稿（案）はデータ（イラストレーター、文字はアウトライン化）または紙で提

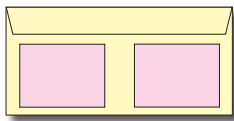

①②③イメージ図

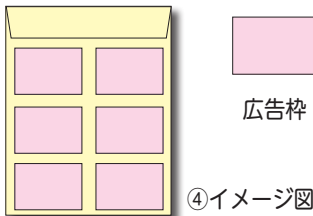

広告枠

④イメージ図

納税通知書等の種類	通知書等の送付先	発送通数(※)	募集	広告料(1枠当たり)	広告枠	印刷色	広告掲載ができない業種
①固定資産税・都市計画税	市内に固定資産を所有する納税義務者	約 83,000 通	各 2 枠	85,000 円	縦 6cm×横 8cm	単色	要綱と基準に掲げるもののほか、証券・商品先物取引業の広告は掲載できません。詳細は市HP参照。
②個人市府民税	市府民税を個人で納付する人	約 63,000 通		65,000 円			
③軽自動車税	軽自動車税の納税義務者	約 46,500 通	50,000 円				
④法人市民税	市内に事業所を有する企業等の本社	約 8,200 通	6 枠	10,000 円	縦 7cm×横 10cm		

※発送通数は納税者数により変動します。

保育所(園)等入所受付一覧

No.	日程	場所・希望保育所等名	時間	No.	日程	場所・希望保育所等名	時間
①	10/26(土)	彩都保育園	10:00	⑪	9(出)	てんのう中津保育園	13:00
		彩都敬愛保育園	13:00			東奈良敬愛保育園	
		(仮称)認定こども園彩都敬愛幼稚園(注1)		⑫	11(月)	認定こども園白川敬愛保育園	15:00
		認定こども園郡山敬愛保育園				なかよしわんぱく保育園	
②	28(月)	認定こども園玉櫛たちばな保育園	15:00	⑬	12(火)	玉島保育園	18:00
③	29(火)	鮎川保育園	18:00			ほづみ保育園	
④	30(水)	安威たんぼぼ学園	18:00	⑭	13(水)	認定こども園たちばな保育園	18:00
⑤	31(木)	たんぼぼ学園(注2)				⑮	
		たんぼぼ triangle 学園		末広認定こども園			
		たんぼぼ bambi 保育園(注2)		⑯	15(金)	認定こども園おとのほ学園	
⑥	11/1(金)	認定こども園くるみ敬愛保育園				(仮称)幼保連携型認定こども園ときのはこども園(来年6月1日開園予定)(注6)	
⑦	2(出) (注3)	市立保育所・市立認定こども園	13:00	⑰	16(土)	松ヶ本認定こども園	10:00
		さいのもと保育園				13:00	
		さくらんぼこども園		⑱	18(月)	認定こども園中穂積敬愛保育園	15:00
		認定こども園いばらき大谷学園				認定こども園こどもの園敬愛保育園	
		認定こども園ちとせ学院		⑲	19(火)	たんぼぼ中条学園	18:00
		保育園下穂積キッズ	17:00			認定こども園さんすい学園	
マリモ global kids		⑳	20(水)	認定こども園いぶきの丘学園			
南総持寺保育園				認定こども園豊原学園			
⑧	5(火)	小規模保育事業所・事業所内保育事業所		㉑	21(木)	(仮称)幼保連携型認定こども園うたさくこども園(注7)	13:00
		認定こども園ちとせ学院 Due 南茨木	15:00			市役所南館 10 階大会議室 = 市内の全保育所等(注8)	
⑨	7(木)	花たちばな認定こども園		㉒	22(金)		17:00
⑩	8(金)	あいの三島こども園	18:00				
⑪	9(出)	水尾保育園		㉓	23(水)		13:00
		天王こども園	10:00				
		(仮称)天王こども園(分園)(注4)	13:00				
		ひだまり保育園					
		ゆめひだまり保育園(注5)					

出、広告主は審査により決定、**申11月15日**(必着)までに、申込書(市民税課で配付、市HPからダウンロード可)と広告原稿(案)を、郵送または直接〒567-8505 同課 ☎ 620・1614

今月の納付(10月31日(木)まで)

- 市府民税第3期分
 - 一般廃棄物処理(清掃)手数料第2期分
 - 介護保険料普通徴収第7期分
 - 国民健康保険料普通徴収第5期分
 - 後期高齢者医療保険料普通徴収第4期分
- 忘れずに納めてください。



教育・子ども

教育委員会定例会の傍聴を

時10月9日(水)、午後2時から、**所**市役所南館6階会議室、**備**定員・内容等詳細はお問い合わせください。一部非公開の場合あり、**関**教育政策課 ☎ 620・1680

青少年問題協議会の傍聴を

時10月28日(月)、午後7時から、**所**上中条青少年センター3階第1・2会議室、**定**先着5人(当日空きがあれば傍聴可)、**備**一時保育は10月21日までに要申込、**申**電話またはファックス(住

所・氏名・電話番号を記入)で、社会教育振興課 ☎ 622・5180、**関**622・9858

就学時健康診断を各小学校で実施

時11月(日程は各小学校により異なる、10月20日前後に送付する健康診断のお知らせまたは市HP参照)、**所**現住所での就学予定の小学校、**対**平成25年4月2日〜26年4月1日生まれ、**備**お知らせに同封の健康診断票を持参、受診は強制ではありません。**関**学務課 ☎ 620・1684

専門の医師等による特別教育相談

時10月31日(木)、午後2時〜5時、**所**フリエイトセンター、**対**市内在住の小・中学生と保護者、**関**内精神科医による指導・助言、心理相談、**申**電話で教育センター ☎ 626・4400

こども育成支援会議の傍聴を

時・市HP参照またはお問い合わせください。**定**先着20人(当日空きがあれば傍聴可)、**関**市次世代支援行動計画(第4期)事業リスト等、**備**一時保育は10月7日までに要申込、**申**10月1日、午前9時から、電話または直接、こども政策課窓口 ☎ 620・1625

来年度市立・私立幼稚園等園児を募集

市立幼稚園・認定こども園(1号認

来年度保育所等入所児童受付

時・**所**右ページ下表の通り、**関**来年度中に保育所(園)・認定こども園(2・3号認定子ども=保育所機能部分を利用する児童)、小規模保育事業所または事業所内保育事業所(以下、「保育所等」)への入所を希望する人(生後8週を経過した翌日から入所を希望する場合は、出産前でも申込可)、**備**申込書は10月1日から、各保育所等または保育幼稚園事業課で配付(市HPからダウンロード可)。必ず保護者が児童と同伴し、第1希望の保育所等に申し込んでください。期間中の申込が定員を超えた場合は、保護者が保育できない状況を考慮して、順次選考します。現在、入所中の人も11月22日までに在籍する保育所等で継続の申込が必要です。入所中の児童が転所(園)を希望する場合は、継続申請とは別に、11月24日までに転所(園)希望申請書の提出が必要です。**関**保育幼稚園事業課 ☎ 620・1638

【障害児保育】市内の保育所(園)、私立認定こども園では、障害がある児童の保育希望者を次の日程で受け付けます。

時10月24日(木)・25日(金)、午前9時15分〜正午、**所**子育て支援総合センター5階会議室、**関**障害要件のみに該当する世帯の3歳以上(平成29年4月1日以前生まれ)で身体障害者(児)手帳または療育手帳を有する児童、または、公的関係機関、医療機関で「障害」または「発達遅滞」が認められる児童、**備**申込書は10月1日から各保育所等

または保育幼稚園総務課で配付。10月15日までに保育幼稚園総務課に電話で要予約。面接がありますので、必ず保護者と児童でお越しください。なお、保育所等の定員の状況等で希望にそえない場合もあります。**関**保育幼稚園総務課 ☎ 655・2753



【保育所等入所受付(右表)注意事項】

受付は(注1)彩都敬愛保育園、(注2)たんぱぼtriangle学園、(注3)市役所南館10階大会議室、(注4)天王こども園、(注5)ひだまり保育園、(注6)認定こども園おとのほ学園、(注7)認定こども園豊原学園で実施。(注8)希望する保育所等の受付日に、どうしても申込ができない場合のみ。ただし、23日はNo.①〜⑧、24日はNo.⑨〜⑫の保育所等が対象。各市立保育所、市立認定こども園、小規模保育事業所、事業所内保育事業所は市HP参照。

定子ども)市立幼稚園と認定こども園、保育幼稚園事業課で配付している申込書類を、10月1日～4日・7日、午後2時30分～4時30分に入園希望の市立幼稚園または認定こども園へ提出してください。「私立幼稚園」受付は10月1日から、「私立認定こども園(1号認定子ども)」詳細は各園にお問い合わせください。☎同課☎620・1638

★ まちづくり

**市総合計画後期基本計画(案)の
パブリックコメントを実施**

市内の施策の方向性を定める総合計画の後期基本計画(来年度～令和6年度)、備資料は政策企画課、情報ルーム、各図書館で閲覧可(市HPからダウンロード可)、提出された意見やこれに対する市の考え方は後日公表(住所、氏名等の個人情報是非公開)、提出意見への個別回答、匿名または電話による意見の受付は行いません。☎10月10日～31日(消印有効)に、市HPの電子申込みまたは、意見書(様式自由)メールの場合はテキストファイル、どの項目の何についての意見を明確に)を、郵送・ファックス・メール(住所・氏名・連絡先を記入)、直接 ☎567-8505 同課☎620・1605、☎623・3025、✉kikaku@city.ibaraki.jp

いばらき・学生等連携事業
補助金採択事業

市では、大学生や高校生が取り組む地域の課題解決や地域活性化の活動を支援し、学生によるまちづくりを推進しています。今年度は、登録有形文化財を利用したカフェの運営、寒天づくり体験、茨高竹灯籠プロジェクト等、19件の事業で補助金を利用していきます。日程等詳細は市HP(下図読み取り)をご覧ください。☎政策企画課☎620・1605



淀川の洪水情報を
緊急速報メールで発信

淀川で氾濫の危険が高まった時、国土交通省から地域の携帯電話やスマートフォンに緊急速報メールを発信します。登録は不要ですが、利用機種により、対応していない場合があります。また、国土交通省HPで雨の状況や淀川の水位を確認できます。☎淀川ダム統合管理事務所☎072・856・3131

多世代近居・同居を支援する
補助制度のご利用を

☎子世帯(中学生以下の子どもがいる世帯または40歳未満の夫婦世帯)と親世帯(子世帯の父母または祖父母)のいずれかが近居・同居するために、住

10月は3R推進月間

きれいなまちに住み続けたい。そのためには、ごみを減らすことが大切です。リデュース、リユース、リサイクルの3Rで今ある快適な暮らしを未来につなげましょう。☎資源循環課☎620・1814

Rリデュース 1番大切なR
Reduce ごみを増やさない

- ・本当に必要な、考えて買う
- ・つめかえ用を買う
- ・食事は残さず食べる



Rリユース 2つめの大切なR
Reuse くり返し使う

- ・くり返し使えるものを選ぶ
- ・使わなくなったものは、人にゆずる
- ・レンタル、フリーマーケットを利用



Rリサイクル 3つめの大切なR
Recycle 資源として再生する

- ・リサイクルされた商品を買う
- ・資源に生まれかわるものは、分別して出す



10月は建築リサイクル法に基づく
全国一斉パトロール月間

市では、期間中に法令の周知・啓発と分別解体・再資源化の適正な実施の確保のため、関係機関と合同で現場パトロールを実施します。ご理解とご協力をお願いします。☎審査指導課☎

10月15日～21日は違反建築防止週間

市では、違反建築防止のため、期間中に啓発活動と現場パトロールを実施します。違反建築物の未然防止と良好な市街地の環境を形成するため、ご理解とご協力をお願いします。☎審査指導課☎620・1661

全国各地域安全運動を実施

10月11日～20日に、同運動が実施されます。市民一人ひとりが防犯に対す

元市民会館解体工事の進捗状況

10月中旬に建物（地上部）の解体が完了し、続けて地下部の解体を行います。また、11月からは埋め戻し等の作業を予定しています。なお、建物に含まれるアスベストは、法令等による適切な手順・対策をふまえて、5月中に除去作業を完了しました。今後も騒音や通行規制等ご不便をおかけしますが、ご理解ご協力をお願いします。進捗状況等は市HPをご確認ください。☎市市民会館跡地活用推進課 ☎655・2757



自転車盗難から守りましょう

大阪で最も被害の多い犯罪は自転車

の認識を深め、犯罪の被害を防止しましょう。運動の重点取り組みは次のとおりです。▼子どもと女性の犯罪被害防止、▼特殊詐欺の被害防止、▼自動車関連犯罪とひったくりの被害防止【全国地域安全運動市民大会】10月16日(水)、午後2時から、所口ローズWAMワムホール、内式典、防犯教室（府警察生活安全指導班）、備参加者に記念品をプレゼント、関茨木警察署生活安全課 ☎622・1234

の盗難です（昨年26990件）。自転車の盗難の約半数は無施錠が原因です。大切な財産を守るため、自転車から離れる時は必ず鍵をかけましょう。また、防犯登録は法律上の義務です。関府自転車商防犯協力会 ☎6629・0750

開栓・閉栓は電子申込のご利用を

水道の利用開始・終了（開・閉栓）の際は、それぞれ営業課への届出が必要となります。届出は電子申込が便利です。詳細は市HPをご覧ください。関同課 ☎620・1691

水道の修理の際はご連絡を

水道本管からメーターまでの修理は工務課にご連絡を、メーターから蛇口までの修理は、市指定給水装置工事業者へ申し込んでください。また、平日の夜間、土・日曜日、祝日は、市が委託している市水道工業協同組合 ☎626・2300へご相談ください。関同



課 ☎622・2308

住宅や事業所等の緑化に関する助成

市では、緑あふれる魅力あるまちづくりの推進のため、道路に面した民有地で生垣設置、道路にはみ出た生垣の改良、壁面緑化、高木の植栽、それに伴うブロック塀等の撤去を行う場合、費用の一部を助成しています。

【必ず着工前に申請してください。要件・補助額等詳細は市HP参照（左図読み取り）、またはお問い合わせください。5いばらき環境ポイント付与、関農とみどり推進課 ☎620・1622



草花・樹木等の相談・勉強会

【相談】時①10月4日(金)、②11月16日(土)・③17日(日)、④12月6日(金)、①④午前10時～正午・午後1時～4時、②午前9時30分～午後4時、③午前9時30分～午後3時、所①④市役所南館1階玄関ロビー、②③中央公園南グラウンド（農業祭会場）、内花・樹木・野菜・果樹・病害虫等、備3いばらき環境ポイント付与、【勉強会】時10月4日(金)、午後1時30分～3時、所市役所本館3階第2会議室、内やさしい病害虫管理、備5いばらき環境ポイント付与、（以下共通）備詳細は市HP参照またはお問い合わせください。関農とみどり推進課 ☎620・1622



環境

10月1日は浄化槽の日

浄化槽は、普段実施されている保守点検・清掃とは別に、府環境水質指導協会による年1回の法定検査を受けることが義務付けられています。詳細はお問い合わせください。関法定検査同協会 ☎072・257・3531、保守点検・清掃Ⅱ環境政策課 ☎620・1644

環境審議会の委員を公募

時委嘱日から2年間、対12月1日現在、18歳以上の市内在住・在勤・在学者（国・地方公共団体の議員、職員は除く）、定2人、内市内の環境に関する基本的事項等を審議、申10月25日（消印有効）までに、申込書（環境政策課で配付、市HPからダウンロード可）と小論文を、郵送・メールまたは直接、〒567-8505 同課 ☎620・1644、☎kankyoseisaku@city.ibaraki.jp

住宅用太陽光発電システム・蓄電システム等の設置に補助

対自宅に①住宅用太陽光発電システム・②①と同時に設置の家庭用燃料電池（エネファーム）・③強制循環型ソーラーシステム・④自然循環型太陽熱温水器・⑤蓄電システムを設置後（①は電力受給後）6か月以内の人、¥①

出力1キロワット当たり1万2500円(上限4キロワット)、上限②③④4万円・④3万円、**備②**は①と同時申請のみ、①③④⑤10・②20いばらき環境ポイント付与、**申**申請書(環境政策課で配付、市HPからダウンロード可)と必要書類を直接、同課窓口☎620・1644

PCB廃棄物は適正な処理を

PCB(ポリ塩化ビフェニル)を含む電気機器(変圧器、コンデンサー、業務用の照明用安定器等)を事業所で使用または保管する際は届出が必要で、電気室、キュービクル、倉庫等を点検し、PCBを含む電気機器がある場合は、すぐに届け出てください。PCB含有の有無は、機器メーカーや(株)JESCOのHP(<http://www.jesonet.co.jp>)等で判別できます。搬入荷姿登録を行い適正に保管し、予定処分期間内(高濃度Ⅱ来年度末、低濃度Ⅱ令和8年度末まで)に必ず適正な処理を行ってください。**問**府事業所 指導課☎6・6210・9583



商工・消費生活

中小企業事業資金融資のご利用を

市では、保証協会の保証付の市内中小企業向け事業資金融資のあっせんを行っています(右下表のとおり)。融

制度名		限度額	期間	貸付年利率
市	①中小企業振興資金融資	1,250万円(無担保)	600万円以下=60か月以内、600万円超1,250万円以下=84か月以内	5年以内=0.9%、5年超7年以内=1.0%
	②中小企業設備投資応援資金融資	3,000万円(無担保)	120か月以内	金融機関所定(1.0%以下)
府	③小規模サポート資金	2,000万円(無担保)	84か月以内	1.4~1.6%
	④開業サポート資金	3,500万円(無担保)		1.0~1.4%
	⑤経営安定資金(市町村認定が必要)	2億円(うち8,000万円は無担保)		金融機関所定
	上記以外の融資制度あり			

10月1日現在。貸付年利率は変更する場合があります。

資の申込に手数料は必要ありません。なお、制度には制約等があります。詳細は商工労政課にお問い合わせください。また、一部の融資には次のとおり補助があります。

【信用保証料の補助】 対右表の①③⑤のうち、600万円以下の制度融資、**持**

信用保証委託申込書(写)、印鑑(法人の場合は実印)、信用保証決定のお知らせ(写)(金融機関から交付)、返済予定表(写)(金融機関から融資手続完了後交付)、税の完納証明書(申請書は同課で配付)、本人名義の預金通帳、**申**貸付日から3か月以内に、同課☎620・1620

労働保険料の納付を忘れずに

労働保険料第2期分の納付期限は10月31日です。事業主は忘れずに納付してください。なお、事務組合へ事務委託している場合は納付期限が異なります。**問**茨木労働基準監督署☎604・5310

小売店等の活性化を支援

市内小売店等の活性化を図るため、事業へのアドバイスをしています。また、市内小売店等を改装する事業者市民・市内法人のみ)や、商店街または中心市街地で、業種・業態転換、新店出店等(いずれも小売業・飲食店のみ)を予定している事業者には、改装工事費の一部を補助(上限50万円)しています(工事計画前に相談要)。本制度は利用してから10年間経過すると、再度利用できます。**問**商工労政課☎620・1620

府よろず支援拠点無料相談

同拠点では、後継者の育成やITによ

消費生活だより

困り事は、気軽ににご相談ください。**問**消費生活センター☎624・1999

「初回無料」格安の表示にご注意を!

【事例】 SNSで「美容液が初回500円」という広告を見て商品を購入した。その後再び同じ商品が届き、6千円以上を請求された。2回目を申し込んだ覚えがないので電話すると、4回購入が条件の定期購入なので、中途解約できないと言われた。画面の下に説明が書かれていたようだが、申込時には気づかなかった。



【回答】 「お試し」と思って申し込むと、定期購入契約になってしまったという相談が寄せられています。初回無料、低価格が強調されているため、スマートフォン画面では定期購入という小さな注意書きを見落としがちです。条件によっては中途解約できない場合がありますので、注文前に契約内容をよく確認しましょう。

頑張る市内企業

紹介編 vol.89

株式会社アークスマイル（西中条町）



女性が美しく輝ける社会に

同社は、昭和57年（1982年）に市内でエステサロンを開業して以来、女性の美と健康をサポートしてきました。さらには、美容知識を学ぶスクールを設立し、エステティシヤンの育成や自宅開業のサポート等、女性の社会進出にも貢献しています。

また同社は、年1回の社内旅行や研修制度の充実、月4回のノー残業デーを導入するなど、従業員の仕事と生活の両立を支援。それらの取組みが評価され、昨年、市の「働きやすい職場づくり推進事業所」に認定されました。

高濱社長は「従業員が楽しく働ける会社、また女性が美しく輝ける社会をめざし、色々なことに挑戦します」と話しました。

商工労働課 ☎ 620・1620

高齢者雇用を支援

情報発信、商品開発、事業計画の作成、人手不足等会社の抱えるさまざまな課題に対し専門家が無料で相談に応じます（電話可）。

所同拠点（大阪市中央区本町二丁目4-15）、**問**同拠点 ☎ 06・4708・1620

市とハローワーク茨木では、事業所へのチラシ送付等を通じて、高齢者雇用の支援に取り組んでいます。また、

障害者雇用奨励金のご利用を

公共職業安定所と（独）高齢・障害・求職者雇用支援機構では、高齢者・積極的に雇用する事業所を支援するため、各種助成金を支給しています。高齢者雇用に関する相談・助言をするアドバイザー制度もありますので、ご利用ください。**問**同機構大阪支部 ☎ 06・7664・0722

市では、障害者の雇用を促進するため、障害者雇用奨励金制度を設けてい

ます。また、障害者合同就職面接会への参加企業も募集しています。

【奨励金】対従業員数が30人以下で、知的・精神・重度身体障害者の市民を雇用保険の一般被保険者として雇用し、国の特定求職者雇用開発助成金を受給した事業主、**内**左表のとおり、**申**支給対象期が終了した月の翌月から3か月以内に、商工労働課、**面接会参加企業**一時11月27日（水）、午後1時～4時、**所**市役所南館10階大会議室、**対**障害者の採用を考えている企業、**内**市障害者就労支援フェアで実施する合同就職面接会で、障害のある求職者との採用面接、**申**10月10日までに、電話で同課 ☎ 620・1620

対象労働者	支給額
重度身体・知的障害者	第1～3期に各30万円
重度身体・知的障害者（短時間労働者）	第1・2期に各21万円
精神障害者、重度以外の知的障害者	

特定求職者雇用開発助成金の対象期間を終了した月の翌月から起算し、6か月ごとに区分した期間を支給対象期（第1～3期）とする。

茨木商工会議所の無料相談

時・**所** 10月21日（月）、11月18日（月）、12月16日（月）、**金融相談**（事業資金・教育ローン）**二**午後1時～3時、**創業相談**（午後2時～4時）、**【税務相談】**12月16日

（月）、午後2時～4時、**所**・**問**同会議所 ☎ 622・6631

退職金は中退共制度で

中小企業退職金共済制度（中退共）は、中小企業の事業主が、従業員の退職金を計画的に準備できる国の退職金制度です。掛金は全額非課税で、一部を国が助成します。家族従業員も加入できます。詳細はHP（<http://chutai.kyo.taisyokin.go.jp/>）をご覧ください。**問**中退共大阪コーナー ☎ 06・6536・1851

消費生活の出前講座のご利用を

消費生活センターでは、消費生活に関するさまざまな情報や最近多い契約トラブルの事例と対処法を分かりやすく解説する出前講座を実施しています。悪質商法の手口を知り、被害を未然に防ぎましょう。

時原則平日、午前10時～午後4時で2時間以内、**対**市内で活動する10人以上の団体、**問**同センター ☎ 624・0799

消費者ホットライン188のご利用を

「悪質商法等による被害にあった」等のトラブルで困っていることはありませんか。そんなときは一人で悩まずに、消費者ホットライン188にご相談ください。専門の相談員がトラブル解決を支援します。**問**消費生活センター ☎ 624・1999



その他

川端康成文学館臨時休館

時 10月5日(土)、同館 ☎625・5978

施設利用できません

市の行事等に利用するため、次の日時の施設利用はご遠慮ください。なお、福祉文化会館・クリエイトセンターの11月抽選分の申込受付は10月20日～31日、生涯学習センター10月の抽選日は2日です。【福祉文化会館】文化ホール 来年11月1日・8日・15日・22日

午前9時～午後5時、11月21日～午後1時～10時、【クリエイトセンター】センターホール 来年11月1日・6日・7日・14日・20日～22日・27日～29日

終日、11月5日～午後6時～10時、多目的ホール 来年5月5日・22日～午後1時～10時、5月6日・15日・16日・28日～30日

終日、5月13日・23日・24日・27日～午前9時～午後5時、【生涯学習センター（火曜日休み）】きらめきホール 来年4月3日～午後0時30分～9時30分、4月4日～午前9時～午後6時、4月13日～20日

終日、【ローズWAM（火曜日休み）】ワムホール 来年5月10日～午後0時30分～6時、5月21日～午前9時～午後3時

上中条青少年センターの利用制限

同センターのトイレ改修工事に伴

い、10月2日～21日、午前9時～午後5時の貸室等の利用を制限します。ご理解とご協力をお願いします。詳細は市HPをご覧ください。同センター ☎622・5180

コミュニティ活動事業に助成

（一財）自治総合センターでは、宝くじの社会貢献広報事業として、市やコミュニティ組織（自治会等）が実施する事業に助成を行っています。詳細は、市HPをご覧ください。

①コミュニティの推進に関する事業、②青少年健全育成のための親子で参加するイベントや事業、③事前相談要、多数の場合抽選、④10月1日～11日（必着）に、申請書（市HPからダウンロード）を、郵送または直接、①〒567-8505 市民協働推進課 ☎620・1604、②〒567-0881

上中条二丁目 11-22、社会教育振興課 ☎622・5180

行政相談特設相談会

行政相談特設相談会

市では、10月7日～13日の行政相談週間にちなんで、同相談会を行います。同等の仕事に関する相談事や要望等を、行政相談委員がお聞きします。気軽にお越しください。

時 10月17日(木)、午後1時～4時、3



時 30分まで受付、所市役所南館東玄関ロビー、同市民生活相談課 ☎620・1603

ハロウィンジャンボ宝くじの発売

宝くじの収益金は、市町村の明るく住みよいまちづくりに使われます。府内の宝くじ売り場でお買い求めください。

時 【発売期間】10月18日(金)まで、【抽せん日】10月30日(水)、同（公財）府市町村振興協会 ☎06・6941・7441

小豆島町・竹田市宿泊施設利用補助は10日前までに申請を

姉妹都市・小豆島町と歴史文化姉妹都市・竹田市との交流促進を図るため、指定宿泊施設を利用する市民に、宿泊費用の一部を補助しています。



小豆島町の寒霞渓



竹田市の竹祭

所指定宿泊施設（市HPまたは文化振興課設置のチラシ参照）、④補助額 小豆島町 中学生以上1泊2千円、小学生1泊1500円、竹田市 中学生以上1泊5千円、小学生1泊3千円、利用額が補助額に満たない場合はその金額、利用回数 1人年間各1泊、同施設へ予約後、宿泊日の10日前までに申請書（文化振興課で配付、市HPでダウンロード可、要印鑑）を、郵送または直接、〒567-8505 同課 ☎620・1810

犬の飼い方教室

時 ①11月16日(土)、午後1時30分～4時30分、②17日(日)、午前10時～午後4時30分、所市役所南館①8階中会議室・②来庁者駐輪場、同茨木市、豊能町、能勢町、箕面市、池田市、吹田市、摂津市、島本町在住で、犬を飼養し、飼犬登録と狂犬病予防注射接種・伝染病混合ワクチン・ノミ・ダニの駆除をしている人、これから犬を飼養する人、④犬を飼うときのきまりや健康管理、しつけ方の講義、②飼い犬同伴しつけ方実技（①の参加者のみ、見学可）、⑤多数の場合抽選、⑥10月21日（消印有効）までに、府HPから電子申込、または電話、申込書（市民生活相談課で配付、府HPからダウンロード可）を郵送・ファックスで、〒562-0036 箕面市船場西一丁目11-35、府動物愛護管理センター箕面支所 ☎072・727・5223、FAX 072・727・4379

問 問合先、メールアドレス、HP ホームページ、保 一時保育あり（原則有料、詳細は事前にお問い合わせを）

10月の無料相談

祝日の場合は実施しません。相談内容・ときの項目に電話番号を表示している場合、電話で相談できます。子育てに関する相談は41ページ参照。

相談内容	とき	ところ
相続、離婚等の法律相談(各日先着16人)	毎週月・水・金曜日、13:00～17:00(※)	市民生活相談課 ☎620・1603 ※前日、8:45から電話で予約(前日が土・日曜日、祝日の場合は、その直前の開庁日)
日曜法律相談(先着7人)	27日(日)、9:30～13:00(23日、8:45から電話で予約)	
交通事故法律相談(各日先着5人)	毎週火曜日、13:00～15:30(※)	
国の仕事に関する行政相談(各日先着4人)	3日(木)・17日(木)、13:00～15:00(※)	
行政書士相談(各種書類の書き方)(先着5人)	2日(水)、9:30～12:00(※)、相続、遺言、離婚協議書、許可申請等	
司法書士相談(各日先着5人)	2日(水)=登記、相続、16日(水)・23日(水)=登記、相続、後見人、多重債務等、9:30～12:00(※)	
土地家屋調査士相談(先着5人)	16日(水)、9:30～12:00(※)、土地の境界等	
宅地建物取引相談(先着5人)	17日(木)、9:30～12:00(※)	
公証人相談(先着5人)	3日(木)、9:30～12:00(※)	
税務相談(先着5人)	10日(木)、13:00～16:00(※)	
戸籍相談(先着4人)	17日(木)、14:00～16:00(前日、8:45から電話で予約、市民課☎620・1621)	消費生活センター ☎624・1999
消費生活相談	毎週月～金曜日、9:00～16:30、12日(土)・26日(土)、9:00～12:00	
人権擁護委員による人権相談	10日(木)・24日(木)、13:00～15:00	市民生活相談課
ひとり親のための法律相談	29日(火)、13:00～16:00(1日、8:45から電話で予約、こども政策課☎620・1625)	こども政策課 ☎620・1625
母子・父子・寡婦家庭相談(離婚前も可)	毎週月～金曜日、9:00～17:00	
聴覚障害者生活相談	毎週月～金曜日、9:00～17:00	障害福祉課 ☎620・1636 (FAX)627・1692
障害児相談(18歳まで)	毎週月～金曜日、9:00～17:00(面談は要予約)	あけぼの学園 ☎626・0105
教育相談(小・中学生)	毎週月～金曜日、8:45～17:00(要予約)	教育センター ☎626・4400
電話教育相談☎625・7830	毎週月～金曜日、8:45～17:00	
「いじめ」ホット電話相談	毎週月～金曜日、9:00～17:00、☎0120・147970(小・中学生対象)、☎627・5511(保護者対象)、上記以外は☎0120・7285・25	
奨学金相談	毎週月～木曜日、10:00～18:00	
発達相談(小・中学生)	毎週月～金曜日、8:45～17:00(要予約)	教育委員会分室(予約は上記教育センター)
分譲マンション管理相談会(先着4組)	第2火曜日、9:00～12:00(7日前までに要予約)	居住政策課 ☎655・2755

相談内容	とき	ところ
女性面接相談	毎週月～土曜日(火曜日除く)、10:00～16:00(要予約)	男女共生センター ローズWAM ☎620・9920
女性電話相談☎621・0892	毎週月～土曜日(火曜日除く)、10:00～16:00	
男性のための電話相談	16日(水)・23日(水)、18:30～21:30	
女性のはたらき方相談	11日(金)、9:30～12:30(要予約)	
女性法律相談	17日(木)・19日(土)、9:30～12:30(2日、9:00から電話で予約)	配偶者暴力相談支援センター ☎622・5757
仕事なんでも相談	31日(木)、13:00～16:00	
デートDV電話相談☎622・7345	毎週土曜日、10:00～17:00	人権センター ☎622・6613
DV相談	毎週月～土曜日、9:00～17:00	
人権相談	毎週月～金曜日、9:00～17:00	各いのち・愛・ゆめセンター 豊川=☎643・1470 沢良宜=☎635・7667 総持寺=☎626・5660
人権や生活上のさまざまな相談	毎週月～土曜日、9:00～17:00	
①経営相談 ②創業相談	①主に毎週月・火・木曜日、②主に毎週月・木曜日、10:00～17:00(要予約)	商工労政課 ☎620・1620
仕事なんでも相談	毎週火～木曜日、10:00～16:00(予約優先、31日は12:00まで)	消防本部 ☎622・6955
防火相談	毎日、8:45～17:15	
福祉まるごと相談会 ※どの会場でも相談可能です。コミセン=コミュニティセンター ☎655・2758	第1月曜日	春日コミセン
	第4月曜日	10:00 } 12:00 太田公民館 郡山自治会館
	第2火曜日	中条公民館
	第3火曜日、13:30～15:30	春日丘憩いの家
	第2・4水曜日	10:00 } 12:00 天王公民館
	第1木曜日	庄栄コミセン
	第1木曜日、13:30～15:30	丘の家ゆ楽
	第1・3木曜日	東コミセン
	第2木曜日	10:00 } 12:00 耳原・玉蘆公民館、東奈良コミセン
	第1・3金曜日	白川公民館
第3金曜日	畑田コミセン	

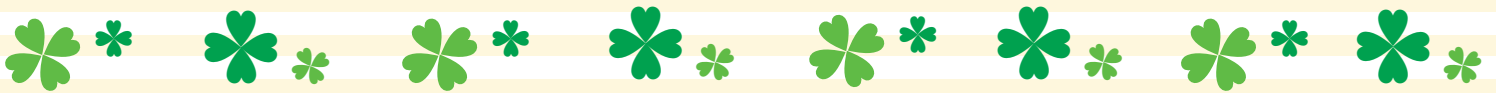

お知らせ

産後ケアサービスを拡充

10月から、出産後間もない母親のこころとからだの健康保持や産後うつ病予防のため、産婦健康診査の公費助成と、出産した母親と赤ちゃんに対する宿泊型の産後ケア事業を実施します。申込等詳細は市HPをご覧ください。**問**こども健康センター ☎621・5901



産婦健康診査の公費助成

対 10/1以降の受診日に市民で、産後8週6日以内の人、**内** 出産後2週間前後・1か月前後に各1回受診（問診・診察・体重測定・血圧測定・尿検査・こころの健康チェック）、**¥**1回当たり上限5,000円、**持**市産婦健康診査受診券（妊娠届出時に配布）、母子健康手帳

産後ケア事業（宿泊型）

対 本市に住民票のある産後4か月頃までの母親と赤ちゃんで、次の全てに該当する人、①家族等から十分な支援が得られない、②出産後に体調不良や育児不安等がある、③母親、赤ちゃんともに病院への入院等を必要としない、**内**市が委託した医療機関に宿泊し、母子のケアや育児相談等、**¥**1泊2日で6,000円（1日追加ごとに3,000円加算）、市民税非課税世帯・生活保護受給世帯の人は、1泊2日で2,500円（1日追加ごとに1,250円加算）



風しんワクチンの定期接種化に伴う償還払い

昭和37年4/2～54年4/1生まれの男性が対象の風しんワクチン予防接種が定期接種となり、今年度の対象者（昭和47年4/2～54年4/1生まれ）に、4月下旬にクーポン券を送付しました。クーポン券到着前の2/1以降に、自費で風しん抗体検査・定期接種を受けた人は、償還払いの対象となる場合がありますのでご相談ください。

備詳細は市HP参照、**問**こども健康センター ☎621・5901

かかりつけ薬局における特定健診受診勧奨事業

市では、特定健診の受診率向上のため、市薬剤師会や薬局と連携した未受診者勧奨事業を行っています。特定健診対象年齢（40～74歳）の人が事業協力薬局に来局した際、薬剤師から健診の受診勧奨を行うことがあります。勧奨を受けた人は、ぜひこの機会に受診しましょう。**問**保健医療課

巡回胃がん検診

時 11/22（金）、9:00～12:00の指定の時間、**所** 玉籾公民館、**対** 今年度中に40歳以上になる市民、**定** 先着45人、**内** 検診車による胃がん検診（バリウム検査）、**¥**500円、**申** 10/4から、保健医療センター

今月の献血

時・所 下表のとおり、**対** 体重50kg以上で男性17～69歳、女性18～69歳（65歳以上の人は、60～64歳に献血経験のある人）、**持** 本人確認可能な運転免許証等、**備** 食事を済ませて来てください。**問** 市献血推進協議会 ☎627・0033

とき（10月）	ところ
毎日（水曜日、第3土曜日、第4日曜日除く）	阪急茨木市駅献血ルーム（阪急ロサヴィア1階東側） ☎0120・34・6759
26（出）、10:00～16:00	藍野大学（あいの祭）
27（日）、10:00～15:00	豊川中学校（とよかわフェスタ）

茨木保健所の検査・相談

◆B型・C型肝炎ウイルス検査（予約制）**¥**初めて受検する20歳以上40歳未満の府民は無料、**◆**エイズ/HIV即日検査 **時** 第1・2・4週木曜日、13:00～14:00、**備** 匿名で受検可、希望者には梅毒即日検査も実施、**◆**こころの健康相談（予約制）**内** うつ病・統合失調症・認知症・依存症等の精神的な病気、ひきこもり相談、**◆**医療機関に関する相談 **時** 月～金曜日 9:15～12:15・13:00～16:00、**内** 安心して医療が受けられるようにサポート、（以下共通）**備** 日程等詳細は、同保健所HP参照またはお問い合わせください。**問** 同保健所 ☎624・4668

健康相談

項目	とき	ところ・問合先
こころの相談室	毎週木曜日 13:30～16:30	所・申 保健医療センター （要予約）
栄養相談（栄養士）	11/5（木）・19（水） 9:15～12:00	
救急医療相談	24時間、 365日	問 救急安心センターおおさか ☎#7119または、 ☎06・6582・7119

※ 薬剤師の相談はかかりつけの薬局へ。

応急診療（薬は原則1日分の処方）

保健医療センター附属急病診療所 ☎625-7799

	内科（中学生以下除く）			歯科
	平日	土曜日※	日曜日・祝日※	日曜日・祝日のみ
受付時間	21:00 }	17:00 }	10:00～11:30 13:00～16:30	10:00～11:30 13:00～16:30
	23:30	翌朝6:30	18:00～翌朝6:30	

※ 土・日曜日、祝日の23:30以降は来所する前に ☎625・7799へ連絡してください。

高槻島本夜間休日応急診療所（高槻市南芥川町11-1）
☎683-9999

	小児科・内科・外科			歯科
	平日	土曜日	日曜日・祝日	日曜日・祝日のみ
受付時間	20:30 }	14:30 }	9:30～11:30 13:30～16:30	9:30～11:30 13:30～16:30
	翌朝6:30	翌朝6:30	18:30～翌朝6:30	

◆ 夜間・休日等の割増加算料金が適用されます。◆ 上表の時間帯や診療科目以外の応急診療については、消防本部 ☎622・6955までお問い合わせください。

健康インフォメーション

～health information～

特に表記がない場合の問合先・申込先
保健医療センター（保健医療課）

〒567-0031 春日三丁目13-5、
☎625・6685、FAX 625・6979



健(検)診事業

記号の見方



申込・受診時には①市健診チケットまたは通知ハガキ、②健康保険証（がん検診は①のみで可）



電話予約可（受付は平日 8:45～17:15）

市内委託医療機関で実施の健(検)診

健診項目	対象(市民)	費用	備考	検診項目	備考
市国保加入者の特定健康診査	40～75歳未満(今年度中)	無料	同時受診可の検診＝【無料】白血球、貧血、尿潜血等、【有料】心電図検査、肺がん・大腸がん検診、☆前立腺がん検診、☆肝炎検査、☆胃がんリスク検診(☆＝受診条件あり)	肺がん・大腸がん・子宮がん・乳がん・前立腺がん検診・肝炎検査・胃がんリスク検診	費用等は市健診チケット等参照
後期高齢者医療健康診査	後期高齢者医療制度対象者				

保健医療センターで実施の健(検)診

健診項目	対象(市民)	費用	実施日	定員(先着)	申込	備考
特定健康診査 市国保加入者 ※結果説明会あり	40～75歳未満(今年度中)	無料	11/14(木)・15(金)・17(日)～21(木) 午前中 指定の時間	各70人(17日・20日・21日は各50人)	10/3～21	有料で同時受診可＝がん検診(胃＝定員35人、肺、大腸、☆前立腺)、心電図検査、☆肝炎検査、☆胃がんリスク検診、費用は通知ハガキ参照(☆＝受診条件あり) 左記の申込は保健医療センター窓口、または予約専用電話☎621・6271(申込初日のみ☎625・6685も可)
上記以外		加入の健康保険で定められた額				
後期高齢者医療健康診査	後期高齢者医療制度対象者	無料				

検診項目	対象(市民)	費用	実施日	当日受付時間	定員(先着)	申込	
U-39・若年健診 ※結果説明会あり	16～39歳(今年度中)	500円	11/17(日)・20(木)・21(木)	午前中 指定の時間	各30人	10/3～21	
骨粗しょう症検診(注1)	18歳以上(今年度中)	1,000円	11/8(金)	9:30～11:30 13:00～14:30	70人	10/7から	
がん検診等	肺がん(注2)	X線＝300円、X線と喀痰＝500円	11/10(日)・14(木)・15(金)・17(日)～21(木)	8:45	各5人	10/4～21(11/10実施分は10/21まで)	
	胃がん(バリウム検査)(注2)						①11/10(日)・14(木)・15(金)・17(日)～21(木) ②12(火)・13(水)
	子宮がん(2年度内に1回)(注3)	20歳以上(4/1時点)	500円	①11/8(金) ②10(日) ③19(火) 保	①9:30～14:30 ②12:45～14:45 ③9:30～15:00 指定の時間	①50人 ②36人 ③60人	10/7から(11/10実施分は10/21まで)
	乳がん(2年度内に1回)(注3)	40歳以上(4/1時点)					
	レディース5がん(注3・4)	40歳以上(4/1時点)	2,400円、喀痰受診者は2,600円	11/10(日)	9:00～11:00 指定の時間	35人	
	大腸がん	40歳以上(今年度中)	300円	平日随時	8:45～17:15	-	平日随時(窓口受付のみ)

注1)定員に満たない場合は当日受診可能。当日午前中に電話でご確認ください。注2)11/10は女性のみ、17は男性のみ受診可。注3)乳がん・子宮がん検診は検診バスによる検診。注4)申込は検診当日に5つの検診(胃がん・肺がん・大腸がん・乳がん・子宮がん)全て受診可能な女性に限る。

ご確認ください

- ◎各健(検)診の予約開始日は大変電話が混み合い、かかりにくい状態になります。ご理解をお願いします。
- ◎U-39・若年健診、各がん検診、心電図検査、肝炎検査、胃がんリスク検診は、次に該当する人は無料です。①70歳以上、②生活保護世帯、③市民税非課税世帯(③は事前に市民税の申告と保健医療センターでの申請が必要)。

定員・申込などの記載がない場合は事前申込不要または当日直接会場へ。費用の記載がない場合は参加無料。

記号の見方：時とき、所ところ、対対象、定定員、内内容、¥費用・報酬など、持持ち物、備備考、申申込、

東中学校区		
医療機関	住所	電話番号
つきやまクリニック	双葉町 8-8	648-5335
大嶋クリニック	双葉町 8-19	633-0119
佐々木耳鼻咽喉科クリニック	双葉町 9-17	636-6650
いまい内科ハートクリニック	双葉町 9-20	637-2468
森脇内科	双葉町 10-1	635-4900
スカイ整形外科クリニック	双葉町 10-1	638-7676
岡本医院	双葉町 16-27	652-5070
みともり子どもクリニック	舟木町 2-7	657-8355
堀井医院	舟木町 5-26	632-2233
浜口内科	舟木町 8-27	638-1003
きどレディースクリニック	舟木町 15-6	635-6366
川尻クリニック	舟木町 19-20	632-0200
大谷クリニック	別院町 1-33	627-6662
馬淵放射線科医院	別院町 3-15	622-2661
河村メディカルクリニック	別院町 5-16	622-2569
大崎医院	別院町 7-33	624-5087
ももたろう痛みのクリニック	宮元町 1-10	627-8369
栗原医院	宮元町 1-15	626-2102
たちばなクリニック	宮元町 2-13	624-4572
豊川中学校区		
医療機関	住所	電話番号
萩野医院	新郡山 2-2-30	643-1190
友誼会総合病院	西豊川町 25-1	641-2488
南中学校区		
医療機関	住所	電話番号
橋本診療所	島 3-6-6	634-4724
はんだクリニック	玉簾 1-15-8	630-6110
第二近藤診療所	玉簾 2-17-18	635-1035
さと在宅クリニック	玉簾 2-28-12	637-1556
おごし皮膚科	玉簾 2-29-15	632-0789
秋岡・西代医院	玉簾 2-32-10	632-3232
須永医院	玉水町 1-15	632-3323
篠永医院	真砂 1-2-36	633-3776
内野小児科	真砂 1-9-24	638-0726
竹村耳鼻咽喉科クリニック	真砂 2-7-14	637-4133
牧クリニック	水尾 1-17-1	630-0851
松本メディカルクリニック	水尾 3-16-28	636-1377
三島中学校区		
医療機関	住所	電話番号
大島整形外科	庄 2-19-14	622-0345
徳永医院	庄 2-26-14	622-8355
すぎもとクリニック	総持寺駅前町 1-32	631-8811
耳鼻咽喉科おち医院	総持寺駅前町 5-32	622-9853
西里医院	総持寺駅前町 6-8	623-6566
岩井医院	総持寺駅前町 10-11	627-2061
江川クリニック	総持寺駅前町 13-11	627-8552
成田クリニック	中総持寺町 4-47	634-3791
きはら内科クリニック	中総持寺町 9-1	637-1205
ベッチャククリニック	中総持寺町 12-2	635-1021
岩松クリニック	東太田 1-1-109	627-3834
わかば眼科クリニック	三島丘 2-5-23	665-8826
居相整形外科	三島丘 2-8-17	620-7540
すぎたクリニック	三島丘 2-8-17	620-1115

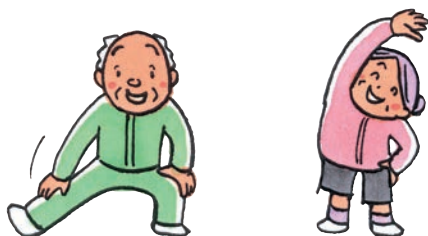

北中学校区		
医療機関	住所	電話番号
谷口内科循環器クリニック	中河原町 11-39	665-4976
ほうせんか病院	西福井 2-9-36	641-7088
角本医院	南安威 2-1-22	643-3736
北大阪ほうせんか病院	室山 1-2-2	643-6921
東雲中学校区		
医療機関	住所	電話番号
岩崎正洋クリニック	鮎川 3-9-31	657-1001
八木耳鼻咽喉科	鮎川 4-25-20	633-8787
なかじま内科	鮎川 5-6-8	636-8305
おがさ整形外科	白川 1-3-18	652-1177
辰見クリニック	白川 2-1-5	634-8411
天王中学校区		
医療機関	住所	電話番号
かしまクリニック	丑寅 2-1-6	622-3355
高原クリニック	沢良宜西 1-1-3	633-9029
藤井クリニック	沢良宜西 1-2-20	635-5122
岸本クリニック	沢良宜西 1-4-10	638-1100
高島整形外科	沢良宜西 1-13-22	630-2600
はしづめ内科	天王 2-6-7	621-7373
やまぐち整形外科・リウマチクリニック	天王 2-6-7	631-3663
たに医院	天王 2-8-27	631-0213
富永医院	東奈良 1-4-6	635-7684
田中病院	東奈良 3-16-31	635-5831
西陵中学校区		
医療機関	住所	電話番号
船戸医院	下穂積 2-9-17	627-3139
釘抜医院	下穂積 3-12-24	622-6092
中菅野医院	南春日丘 1-1-34	622-1888
平田中学校区		
医療機関	住所	電話番号
勝田クリニック	玉島 2-10-21	633-3111
もとひろクリニック	並木町 1-6	632-8751
かん整形外科	並木町 13-1	632-9420
宇都山医院	星見町 10-30	634-0202
北野外科内科	星見町 18-3	635-0131
茂松整形外科	真砂 3-12-19	633-8801
北陵中学校区		
医療機関	住所	電話番号
野木外科診療所	安威 1-13-1	641-0101
辰見医院	大字大岩 556	649-2018
太田中学校区		
医療機関	住所	電話番号
中村医院	太田 1-13-26	625-3591
藍野病院	高田町 11-18	627-7611
彩都西中学校区		
医療機関	住所	電話番号
きよたにクリニック	大字泉原 6-1	648-1010
寺野医院	大字泉原 1133	649-3216
恵愛クリニック	彩都あさぎ 1-2-1	641-5777
津森整形外科	彩都あさぎ 1-2-16	640-5137
リハビリテーションクリニック	彩都あさぎ 1-2-16	640-5137
南医院	彩都あさぎ 3-2-32	640-1113
彩都友誼会病院	彩都あさぎ 7-2-18	641-6898

住んでいる校区に関係なく、予防接種委託医療機関で接種できます。医療機関によっては接種の日時を指定（予約制）している場合がありますので、事前に電話等で確かめてください。

高齢者インフルエンザ予防接種を実施

65歳以上の高齢者を対象とする季節性高齢者インフルエンザ予防接種を、市内の委託医療機関（下表）で実施します。できるだけかかりつけの医療機関で接種してください。☎こども健康センター ☎ 621・5901

時 10/1（火）～12月末日、**対**接種当日に65歳以上の市民、または接種当日に60歳以上65歳未満で、心臓・腎臓・呼吸器の機能に重大な障害のある市民（要件に該当する身体障害者手帳1級のコピー、または医師の診断書等要）、**¥**1,500円（生活保護受給世帯と、「中国残留邦人等の円滑な帰国の促進並びに永住帰国した中国残留邦人等及び特定配偶者の自立の支援に関する法律」による給付受給者は無料）、**備**他市町村（吹田市、箕面市、高槻市、摂津市、島本町以外）で接種希望の場合は依頼書要（10/1から、こども健康センターで発行、電子申請は12/16まで）、実施期間、費用は市町村により異なる、詳しくはお問い合わせ

してください。**【接種の注意点】**接種を受けることができない人＝発熱している（通常37.5℃以上）・重い急性疾患にかかっている・インフルエンザのワクチンによって具合が悪くなったことがある・その他、医師が不適当と判断した場合、**接種に際し医師と十分相談しなくてはならない人**＝心臓病、腎臓病、その他慢性の病気で治療を受けている・卵アレルギーがある・今までにひきつけ（けいれん）を起こしたことがある



委託医療機関一覧表

養精中学校区		
医療機関	住所	電話番号
阪上耳鼻咽喉科医院	駅前 1-2-21	622・2558
大河内医院	駅前 3-1-3	625・1222
日翔会病院	駅前 3-6-23	623・0234
井上クリニック	大手町 1-26	625・3351
上野医院	大手町 4-3	622・2343
永井医院	大手町 10-19	622・0237
いしが城谷クリニック	大手町 12-3	622・3003
わかばくりにつく	小川町 8-22	657・7550
増田内科医院	下中条町 3-4	624・0661
みしなこどもクリニック	下中条町 6-30	629・7572
細見医院	下中条町 7-10	622・5159
サンタマリア病院	新庄町 13-15	627・3459
たつみ内科クリニック	新中条町 1-30	631・1810
しおみ整形外科 痛み・関節クリニック	新中条町 1-30	631・6580
さかぐち皮膚科クリニック	新中条町 1-30	621・1515
よしだ内科	新中条町 12-24	631・1117
おおたに内科医院	西中条町 1-22	622・9060
泉内科医院	西中条町 11-16	625・2117
ゆうき耳鼻咽喉科	東中条町 1-5	657・8719
のせ整形外科クリニック	東中条町 8-35	628・2030
奥村クリニック	元町 1-23	621・6281
松村医院	元町 1-23	622・2014
せしも胃腸肛門クリニック	元町 2-10	646・5111
茨木診療所	元町 4-16	624・3977
西中学校区（右上に続く）		
医療機関	住所	電話番号
西部クリニック	春日 1-1-3	622・6166
マキレディースクリニック	春日 1-4-10	631・3711
峯クリニック	春日 1-4-10	631・7354
小林整形外科	春日 1-9-22	625・0012
谷川記念病院	春日 1-16-59	622・3833
前羽クリニック	春日 2-2-18	625・6600
中尾内科クリニック	春日 4-10-4	621・4777
本迫医院	上郡 1-2-3	643・5485

西中学校区		
医療機関	住所	電話番号
まちでらクリニック	上郡 2-13-14	641・4411
こうだクリニック	上穂東町 2-1	631・1335
聖クリニック	郡 5-18-5	640・6030
小原医院	下井町 2-5	641・3237
多田クリニック	中穂積 1-2-3	622・1239
なかクリニック	中穂積 1-2-50	631・8808
すがの整形外科	中穂積 2-9-25	622・3939
隅クリニック	中穂積 3-2-12	622・3858
博愛茨木病院	中穂積 3-2-41	622・1515
佐々木外科内科医院	西駅前町 5-30	622・2640
湯川クリニック	西駅前町 5-34	631・7267
山本内科医院	西駅前町 10-110	622・6466
西野クリニック	西駅前町 13-23	626・1551
茨木医誠会病院	畑田町 11-25	627・7771
かねもとクリニック	見付山 1-4-1	621・0071
いのうえ整形外科	見付山 2-1-3	646・8805
済生会茨木病院	見付山 2-1-45	622・8651
東中学校区（右上に続く）		
医療機関	住所	電話番号
田中胃腸科クリニック	稲葉町 19-19	634・8228
うめだクリニック	永代町 4-206	622・3323
希ファミリークリニック	永代町 5-306	620・2700
きずな友愛クリニック	永代町 6-21	645・3040
やまもとクリニック	永代町 7-10	645・5166
国里整形外科	永代町 8-8	622・2373
北摂クリニック	大池 1-10-37	633・3313
とくいクリニック	大池 2-13-22	636・1091
ねごろ内科循環器科	大池 2-28-17	637・1472
長谷川内科	園田町 14-31	637・5521
いのうえ内科	竹橋町 4-10	628・5533
石田診療所	寺田町 10-14	635・2304
平田整形外科クリニック	寺田町 11-7	636・6267
中島クリニック	中津町 2-4	638・6678
陣内外科	中津町 5-3	635・1311
うめだ整形外科	双葉町 6-2	635・3970

定員・申込などの記載がない場合は事前申込不要または当日直接会場へ。費用の記載がない場合は参加無料。

記号の見方：**時**とき、**所**ところ、**対**対象、**定**定員、**内**内容、**¥**費用・報酬など、**持**持ち物、**備**備考、**申**申込、

イベント

フアド大使のプチサロン〜夜の音楽。ホルトガルフアドを知る〜 **時**①10月1日(火)、午後2時から、②29日(火)、午後7時から、**所**クリエイティブセンター304、**対**小学生以上、**定**各先着30人、**内**ホルトガルの伝統文化フアドの歴史や楽しみ方、**¥**各千円、**申**前日までに、市文化振興財団HPから電子申込みまたは、電話で同財団 ☎625・3055

啓発型認知症カフェ①カフェふらつと・②なかよしクラブ **時**①10月2日(水)・16日(水)、午後1時30分から、②10日(木)・23日(水)、午後2時から、**所**①中条公民館、②シニアプラザいばらき、**対**市民、**内**茶話会、レクリエーション、**¥**1回100円、**問**相談支援課 ☎655・2758

不登校・ひきこもりで悩む親の個別相談会 **時**10月4日(金)、午後2時〜4時、**所**ユースプラザペンポスタ・ぱーちスペース(沢良宜いのち・愛・ゆめセンター分館内)、**対**不登校やひきこもり等、子どものことを相談したい保護者、**定**先着3人、**申**前日までに、電話でひきこもり家族支援ネットワーク ☎9257・3903

ランチタイムコンサート **時**①10月6日(日)・②12日(出)・③19日(出)・④26日(出)・⑤31日(休)、⑥11月4日(休)、正午〜午後1時、**所**生涯学習センターエントランスホール、**内**①ジャズコンサート(Bumblebee Duo)、②懐かしのフォークを中心にみんなで歌いましょう! (フォークグループ「茨木童子」)、③二胡・ピアノ・揚琴の演奏(アンサンブル藍花)、④フルートとギターのジョイント演奏会(茨木ギターアンサンブル)、⑤癒しの音色〜オカリナ演奏〜(SA 茨木オカリナサークル「風」)、⑥秋のほんわかコンサート〜声楽〜(Canvas)、**問**同センター ☎624・8182

市内のサービス付高齢者住宅紹介写真展 **時**10月8日(火)〜31日(内)(月曜日休み)、午前9時30分〜午後6時、**所**市民活動センター交流サロン、**内**市内のサービス付高齢者住宅の所在地、費用等の紹介、**問**電話で同センター ☎623・8820

ママカフェ&ふれあい喫茶 **時**10月9日(水)・18日(金)、午後1時〜3時、**所**西河原多世代交流センター、**対**①0〜5歳児と保護者、②60歳以上の市民、**内**喫茶、①絵本読み聞かせ、身長・体重測定、**問**同センター ☎623・9343

シルバー人材センターの入会説明会 **時**10月11日(金)、11月12日(火)、12月11日(水)、午後1時30分、**所**福祉文化会館303、**問**個別相談会

子どもとつながる〜さとおや体験談&個別相談会 **時**10月12日(土)、午後2時〜4時30分、**所**福祉文化会館303、**問**保護研究会

文化財連携イベント

申・問文化財資料館 ☎634・3433、FAX 637・4745

たかつき・いばらき歴史遺産カードを配布

時10/5(出)〜来年3/31(火)(無くなり次第終了)、**所**文化財資料館、高槻市立しろあと歴史館(高槻市城内町1-7)、**内**①各館で、マップとカードを1枚配布、②マップに記載している市内3か所、高槻市内3か所の風景を撮影した写真(画面の提示可)を各館で提示すると、訪問地のカードを1枚配布、③カードを8枚揃え、各館で申請するとコンプリートカードを1枚プレゼント

たかつき・いばらき歴史ウォーカー 〜総持寺から富田寺内町を訪ねて〜

時10/26(出)、9:00〜12:00、8:45から受付、小雨決行、JR総持寺駅集合、**定**30人(多数の場合抽選)、**内**磯良神社、総持寺等を徒歩でめぐり、各ポイントで各市の学芸員が解説、**申**10/10までに、往復ハガキ・ファックス(住所・氏名・連絡先を記入)で、同館、〒567-0861 東奈良三丁目12-18



子ども体験イベント 〜甲冑を着て記念写真を撮ろう!〜

時11/2(出)、13:00〜16:00、**所**同館ロビー、**内**レプリカの甲冑や模造刀を身につけて写真撮影

たかつき・いばらき

(社福)慶徳会子供の家 ☎622・5030

自然観察会 **時**①10月13日(日)、午前9時30分、阪急バス泉原バス停集合、②11月10日(日)、午前9時45分、阪急バス忍頂寺バス停集合、各雨天中止、**所**①泉原周辺、②忍頂寺から狩待峠、**内**植物・昆虫等観察、**持**弁当、**問**茨木自然保護研究会 ☎649・4005

子どもとつながる〜さとおや体験談&個別相談会 **時**10月12日(土)、午後2時〜4時30分、**所**福祉文化会館303、**問**保護研究会

ママカフェ&ふれあい喫茶 **時**10月9日(水)・18日(金)、午後1時〜3時、**所**西河原多世代交流センター、**対**①0〜5歳児と保護者、②60歳以上の市民、**内**喫茶、①絵本読み聞かせ、身長・体重測定、**問**同センター ☎623・9343

市内のサービス付高齢者住宅紹介写真展 **時**10月8日(火)〜31日(内)(月曜日休み)、午前9時30分〜午後6時、**所**市民活動センター交流サロン、**内**市内のサービス付高齢者住宅の所在地、費用等の紹介、**問**電話で同センター ☎623・8820

フアド大使のプチサロン〜夜の音楽。ホルトガルフアドを知る〜 **時**①10月1日(火)、午後2時から、②29日(火)、午後7時から、**所**クリエイティブセンター304、**対**小学生以上、**定**各先着30人、**内**ホルトガルの伝統文化フアドの歴史や楽しみ方、**¥**各千円、**申**前日までに、市文化振興財団HPから電子申込みまたは、電話で同財団 ☎625・3055

★ プラネタリウム ★

関天文観覧室 ☎ 622・6229

10月のプラネタリウム

時 下表のとおり(月～水曜日休み)、**¥**100円、4歳～中学生50円(30人以上の場合、団体料金あり)、**備**5いばらき環境ポイント付与、団体投影は7日前までに要予約

とき(曜日)	10:30から	13:30から	15:00から
木・金	団体		一般
土・日	一般		

市民天体観望会

時 10/19(土)、18:30～20:00、**所**合同庁舎屋上、**内**星座や月、惑星等の観察、**備**雨天・曇天の場合は中止(当日16:00に決定)

幼児のためのプラネタリウム

「☆お星さま、みつけた☆」

時 10/17(木)、10:00～10:30・11:00～11:30、**定**当日先着57人、**内**幼児のための特別投影

IR(茨木復興)＋OCC(おごっせい)フェスタ
時 10月13日(日)、午前10時30分～午後5時

立命館大学 Asia Week 時 10月13日(日)、午前10時30分～午後5時、**所**同大
学大阪いばらきキャンパス、**内**アジアの魅力満載の地域と大学の国際交流フェスタ、留学生・学生による国際交流体験プログラム、和歌山アドベンチャーワールド・ガンバ大阪・アジア屋台村等の出店、**¥**一部有料、**備**詳細は同大学HP参照、**関**同大学OCC地域連携課 ☎ 665・2550

茨木パソコンクラブ作品展 時 10月13日(日)、午前10時～午後4時、**所**福祉文化会館303、**内**クラブ紹介、作品展示、相談・交流等、**関**同クラブ ☎ 621・8184



ワムワムらぐこ 時 10月13日(日)、午後

4015・6725
分～午後5時、**所**立命館大学大阪いばらきキャンパス、**内**農産物や防災食の販売、市内飲食店・全国ご当地餃子の出店、災害復興募金等、**備**ボランティア募集中、日時・会場等は変更の場合あり、**関**同フェスタ実行委員会 ☎ 620・9920

WAMシアター **保** 時 10月17日(木)、午後2時～4時30分、**所**ローズWAMワムホール、**対**小学生以上(小学生は

2時から、**所**ローズWAMワムホール、**対**小学生以上、**定**当日先着180人、**内**落語家(露の都さん、露の眞さん)、子ども・女性落語サークル受講生による落語寄席、**¥**500円、**関**ローズWAM ☎ 620・9920
WAMチャレンジ企画「LGBTからSOGIEへ」 **保** 時 10月16日(水)、午前10時～正午、**所**ローズWAM 501・502、**定**先着60人、**内**性指向・性自認について考える(GIFRONTトランスサロン 森村さやかさん、新設Cチーム企画代表 塩安九十九さん)、**備**一時保育は10月7日までに要申込、**申**10月2日、午前9時から、電話でローズWAM ☎ 620・9920

エコカフェ〜気軽にエコライフおしゃべり会〜 時 10月15日(火)、午後1時15分～3時15分、**所**福祉文化会館101、**内**昔のごみと今のごみ(環境カウンセラー 鍵谷 司さん)、身近なエコライフについてのお茶会、専門家の耳より情報など、**¥**100円、**備**5いばらき環境ポイント付与、**関**環境を考える市民ネットワークいばらき素材探検隊田中 ☎ 648・7030(平日、午前9時～午後5時)

黒井の清水大茶会 時 10月19日(土)、奉茶式 11午前9時～9時30分、野点 11午前9時30分～午後4時、20日(日)、午前10時～午後4時、受付は各日午後3時30分まで、**所**茨木神社(雨天時は参集殿)、**内**茶席、抽選会、カフェ、市物産等販売、ガイドツアー、雅楽、箏演奏、大道芸等、**¥**500円(抽選券付)、**関**市観光協会 ☎ 645・2020

つながりまつり 時 10月20日(日)、午前10時～午後3時、**所**中央公園南グ

秋の山野草展 時 10月19日(土)、午前10時～午後4時30分、20日(日)、午前9時30分～午後4時、**所**大池コミュニティセンター2階研修室4、**内**苔玉作り等の講習会あり(有料)、**関**茨木山草会后藤 ☎ 090・6906・8976

オータムフェア 時 10月19日(土)、午前10時～午後3時、**所**シニアプラザいばらき、**対**市民、**内**同プラザ活動紹介、鉄道模型を運転、移動ミニ動物園、模擬店等、**関**同プラザ ☎ 632・7411

黒井の清水大茶会 時 10月19日(土)、奉茶式 11午前9時～9時30分、野点 11午前9時30分～午後4時、20日(日)、午前10時～午後4時、受付は各日午後3時30分まで、**所**茨木神社(雨天時は参集殿)、**内**茶席、抽選会、カフェ、市物産等販売、ガイドツアー、雅楽、箏演奏、大道芸等、**¥**500円(抽選券付)、**関**市観光協会 ☎ 645・2020

保護者同伴)、**定**先着180人、**内**それぞれも夜は明ける(PG12指定)、**備**一時保育は10月9日までに要申込、**申**10月2日、午前9時から、電話または申込書(市HPからダウンロード)をファックスで、ローズWAM ☎ 620・9920、**関** 620・9921

定員・申込などの記載がない場合は事前申込不要または当日直接会場へ。費用の記載がない場合は参加無料。

記号の見方: **時**とき、**所**ところ、**対**対象、**定**定員、**内**内容、**¥**費用・報酬など、**持**持ち物、**備**備考、**申**申込、

ラウンド、**内**模擬店、ミニコンサート、リサイクルバザー等、**同**同イベント実行委員会 ☎ 623・9202、**同**同 9203

中国語で遊ぼう 時 10月20日(日)、午前10時30分～11時30分、**所**ローズWAM 405、**対**市内小・中学生、保護者、**定**先着20人、**内**習い事をテーマに、楽しみながら中国語を学ぶ(山口小百合さん)、**予**子ども200円、保護者300円、**申**10月1日から、電話で市国際親善都市協会事務局(文化振興課内) ☎ 620・1810

市消費者協会市民見学会 時 10月22日(祝)、午前9時20分、市役所南館前集合、**定**先着40人、**内**大阪ガス(株)ハグミュージアム、堺刃物ミュージアムの見学、**予**3千円、**申**10月7日～16日に、電話で同協会 ☎ 624・5274 (平日、午後1時～4時)

アラフォーママ・ネットワーク茨木「おはなし会」 時 10月23日(祝)、午前10時～午後3時、**所**水尾コミュニティセンター和室1、**定**先着20人、**内**アラフォーママ世代の友達作り、子育て・自分の悩み等の相談、**予**300円、**申**メールで、同団体岡田 ☎ 090・3824・4886、**同** chardonmay127@yahoo.co.jp

成年後見制度説明会「よく分かる! 成年後見制度」 時 10月24日(木)、午

後2時～4時30分、**所**大阪家庭裁判所(大阪府中央区大手前四丁目1-13)、**対**成年後見制度を利用していない人、**定**先着50人、**申**10月10日、午前9時から、電話で同裁判所 ☎ 6943・5692 (1回で3人まで)

企業があなたを待っている! 合同就職面接会・相談会 時 10月25日(金)、午後1時～4時、**所**市役所南館10階大会議室、**対**求職者・新卒者、**内**合同就職面接会・企業説明(受付は午後0時30分～3時、企業説明のみの参加可)、職業適性診断、中高年齢者就労相談、シルバー人材センター相談、福祉の仕事相談、在宅ワーク相談、新卒応援ハローワーク登録、**持**面接希望者は企業数分の履歴書、**備**参加企業は市HPで公開、**問**商工労政課 ☎ 620・1620



民謡の集い 時 10月26日(土)、午前9時30分～午後4時、**所**南茨木多世代交流センター、**対**60歳以上の市民、**定**当日

(公財)文化振興財団 ☎ 625・3055、
クリエイトセンター1階、
<http://www.ibabun.jp/>

文化振興財団催し

会場	公演名	公演日	料金等	発売日
クリエイトセンター	話題の映画@茨木 「万引き家族」	10/9(祝)、 10:30 から 14:00 から 19:00 から	1,000円※1	
	市音楽芸術協会あっちこっちコンサート Angel Harmony Vol.11 ～歌の宝石箱～	10/12(土) 14:00 から	1,000円、 3歳以下無料	-
	第10回茨木新作音楽展	10/19(土)・ 20(日) 16:00 から	2,500円、 学生1,500円、 小学生以下無料	
	茨木朗読劇プロジェクト 川端康成の青春	12/22(日) 15:00 から	1,500円、24歳以下 1,000円※1～3	10/30 予約開始
	新内の楽しみ6	来年1/16(木) 14:00 から	1,500円※1	
福祉文化会館	第22回音芸協コンサート ～有村昆と音芸協の仲間たち～ アリコンと行く映画音楽の世界	来年1/26(日) 15:00 から	3,000円※1～3	10/17 予約開始
	第137回茨木マイホーム サロンコンサート	10/26(土) 14:00 から	1,500円、 小・中学生1,000円	-

※1 未就学児不可、※2 全席指定、※3 割引あり、詳細はお問い合わせください。

【チケット販売所】 同財団 ☎ 625・3055 (9:00～17:00)、クリエイトセンター・福祉文化会館チケットカウンター (9:00～17:00)、予約開始日は窓口販売はしていません。◆同財団HPからもチケットの予約・購入ができます。(注)公演によっては取扱いのない場合があります。

先着100人、**内**踊り、三味線、銭太鼓、**備**利用登録要、**問**同センター ☎ 632・0101

秋の工作教室&さつまいも掘り・火おこし体験 時 10月26日(土)、午前9時30分～午後3時、**所**里山センター、**対**市内在住・在勤の5歳以上の子どもと保護者、**定**先着30人、**内**自然工作、さつ

まいも掘り、古代の火おこし体験、**予**1人300円、**備**天候により内容の変更あり、食事は各自で用意、5いばらき環境ポイント付与、**申**10月2日、午前9時から、同センター ☎ 646・7531

どんぐり山フェスタ 時 10月26日(土)、午前10時～午後1時30分、**所**救世軍希望館(中穂積二丁目16-11)、**対**市内

ギャラリーへ行こう

Let's go to the gallery

福祉文化会館ギャラリー〈展示は9:00～19:00、最終日は13:30まで〉

▶10/1～28＝中野健治油絵展、▶29～11/25＝林宰久展「存在と空間」(立体)

クリエイトセンターギャラリー〈展示は9:00～19:00、最終日は13:30まで〉

▶10/1まで＝遊書と字手紙展、▶2～8＝全日本写真連盟茨木支部展、▶9～15＝彩々会洋画作品展、▶16～22＝遊画会作品展(洋画)、▶23～29＝おやじ楽彩会作品展(洋画)、▶30～11/5＝サークルてん日本画展

市立ギャラリー〈阪急ロサヴィア2階、展示は10:00～19:00、最終日は17:00まで〉

▶10/1まで＝アトリエ吉川絵画展(洋画)、▶3～8＝はなみずき会現代書展、▶10～15＝光陽会大阪・兵庫合同支部展(絵画)、▶17～22＝MOE展(洋画)、▶24～29＝市美術展入賞作品展(日本画・洋画・彫刻・書等)、▶31～11/5＝きりえいばらきグループ展

川端康成文学館ギャラリー〈展示は9:00～17:00、最終日は12:00まで、火曜日(22日除く)・5日・23日休み〉

▶10/2～16＝内藤伸彦個展(現代美術)、▶17～31＝〈ギャラリー企画〉河合隆三展(彫刻)

在住の子どもと保護者、**内**作って遊ぼう手作りコーナー、わいわいぜんざい、バザー、模擬店、たのしい人形劇、ゲームコーナー等、**備**車での来場不可、**問**同館 ☎623・3758

D51見学会 時10月26日(出)、午前10時から・午後2時から、雨天中止、**所**玉

櫛公民館、**内**蒸気機関車の機能の説明等、**問**同館 ☎633・0004

キリシタンの里で新米と焼き芋体験

時10月26日(出)、午前10時～午後3時、千提寺集落センター(大字千提寺300-1)集合、雨天決行、**定**先着30人、**内**千提寺さんと巡り(展望台、隠

れスポット等)、田舎料理バイキング、**¥**2千円、小学生500円、**申**10月2日～9日に、電話またはメールで、千提寺まちづくり委員会中谷 ☎090・40364232(午前10時～午後1時)、✉sendaiji300@gmail.com

ハロウィンパーティー 時10月26日

(出)、午後1時30分～3時、**所**西河原多世文化交流センター、**対**市内在住の2歳～小学生(3年生以下は保護者同伴)、**定**先着30人、**内**フリスに答えてお菓子ゲット、**備**仮装して来場、**申**同センター ☎623・9343

はつらつ長寿をめざして 時10月26日

(出)、午後2時から、**所**生涯学習センターきらめきホール、**対**先着450人、**内**講演「ストレス・マネージメント、在宅医療」、映画「ほげますから、よろしくお願いします。」、**申**相談支援課 ☎655・2758

アフリカの人たちと私 ジャイカ

動から 時10月26日(出)、午後2時～4時、**所**市民活動センター会議室、**定**先着30人、**内**開発途上国の実状と日本にできること、JICAの役割と活動(元JICA専門家 辻下健一さん)、**申**電話で同センター ☎623・8820

たそがれコンサート 時10月26日(出)

午後4時30分から、**所**ローズWAM エントランス、**内**フルート演奏(朝日嗣雄さん)、**問**ローズWAM ☎620・9920



いばらき観光ウォーク「川端康成コース」 時10月27日(日)、午前9時～午後

3時、阪急茨木市駅集合、雨天決行、**内**茨木別院、茨木高校、川端康成文学館、春日神社、慧光院、川端康成旧跡、極楽寺、八坂神社、豊川小学校、国道豊川バス停、約10km、**¥**300円、**備**詳細は市観光協会HP参照、**申**10月18日(消印有効)までに、ハガキ・メール(代表者の住所、氏名、電話番号・参加人数を記入)で、〒567-0013 太田東芝町1-1、同協会いばらき観光ウォーク「川端康成コース」係 ☎645・2020、✉w-info@baraki-kankou.or.jp

酒米の稲刈り体験 時10月27日(日)、午前10時～午後3時、現地または午前9

時にモノレール彩都西駅集合、雨天決行、**所**忍頂寺、**定**先着50人、**内**今年度の酒造りに使われる米(三島雄町)の稲刈り、新米を食べながら交流、**¥**2千円、小学生以下千円、**申**10月10日～20日に、電話で茨木地酒プロジェクト小田 ☎080・852220512(午前9時から)

とよかわフェスタ 時10月27日(日)、午

前10時～午後2時、雨天決行、**所**豊川中学校グラウンド等、**内**模擬店、ステージ発表、献血等、**問**同校 ☎643・1567

夢ふれあいフェスタ 時10月27日(日)、

午前10時～午後2時、雨天決行、**所**三島中学校、**内**模擬店、ステージ発

定員・申込などの記載がない場合は事前申込不要または当日直接会場へ。費用の記載がない場合は参加無料。

記号の見方：時とき、所ところ、対対象、定定員、内内容、¥費用・報酬など、持持ち物、備備考、申申込、

表、体験コーナー等、**問**同校 ☎ 626・2145

WE ARE FRIENDS! ~英語で遊ぼう~

時10月27日(日)、午後2時~4時、**所**福祉文化会館203、**対**市内小学3年~中学3年生、**内**ハロウィンパーティー(久徳ウエンディさん)、**料**300円、**申**10月1日から、電話で市国際親善都市協会事務局(文化振興課内) ☎ 620・1810

展示会 **時**10月29日(火)~11月2日(土)、午前9時~午後5時、**所**南茨木多世代交流センター、**対**18歳以下と保護者、60歳以上の市民、**内**同センター利用者作品、**問**同センター ☎ 632・0101



WAMチャレンジ企画「ワーク・ライフ・バランス」と思いやりの働き方

保11月1日(金)、午前10時~11時30分、**所**ローズWAM501・502、**定**先着64人、**内**

慶徳会秋華祭文化発表会

時11月1日、午前9時から、電話でローズWAM ☎ 620・9920

南中学校区フェスタ

時11月2日(土)、午前9時45分~午後2時30分、雨天決行、**所**南中学校体育館・グラウンド、**内**ステージ発表、模擬店、展示コーナー等、**問**同校 ☎ 633・1601

MOA美術館市児童作品展

時11月2日(土)、午前10時~午後8時、3日(祝)、午前10時~午後5時、**所**イオンモール茨木ジョイプラザ、**問**鈴木 ☎ 624・1891



くるっく **環境フェア** ポップ

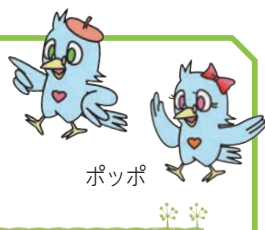

フリーマーケット出店者 **時**11/16(土)、9:30~16:00、17(日)、9:30~15:00、**所**中央公園北グラウンド、**対**市民、**定**各36組(1日のみ、1区画のみ、多数の場合抽選)、**備**業者・業者のように見える出店(新品・仕入商品と見える物・同一商品多数等)や、飲食品・電化製品の出店は不可、搬入出時の車での乗り入れ不可、**申**10/16(必着)までに、往復ハガキ(「フリーマーケット出店希望」・代表者住所・氏名・電話番号・出店希望日・出店品名を記入)で、〒567-0838 東野々宮町14-1、環境事業課 ☎ 634・0351

エコ・クッキング **時**①11/16(土)、10:00~13:00、②17(日)、10:30~13:00、**所**クリエイティブ生活実習室、**対**①小学生と保護者のペア、②3~5歳児と保護者のペア、**定**各先着12組、**内**①茨木産の野菜をたっぷり使ったランチ(市地域活動栄養士会管理栄養士 山田ひろ美さん)、②おにぎり・ひじき煮・味噌汁(茨木高校家庭部 入交享子さん)、**備**5いばらき環境ポイント付与、**申**10/3から、ファックス・メール(講座名・希望日時・住所・氏名・子どもの年齢または学年・電話番号を記入)で、環境政策課 ☎ 620・1644、**問**627・0289、**電**e-seisaku@city.ibaraki.lg.jp

フードドライブ **時**11/16(土)・17(日)、10:00~16:00、**所**クリエイティブセンター303、**内**缶詰、インスタント・レトルト食品(冷凍・冷蔵食品除く)、乾物、調味料の寄付、**備**未開封のもの、賞味期限が明記され1か月以上あるもの、包装や外装が破損していないもの、常温で保存できるもののみ、身分確認要、状態により受付できない場合あり、詳細は市HP参照、3いばらき環境ポイント付与、**問**資源循環課 ☎ 620・1814

自然と親しむ散歩会 **時**11/16(土)・17(日)、10:30~12:00・13:30~15:00、**所**元茨木川緑地等、**定**各先着25人、**内**樹木や生き物等身近な自然を実感する、**備**5いばらき環境ポイント付与、**申**11/13(必着)までに、電話またはハガキ・ファックス・メール(住所・氏名・電話番号・希望日時を記入)で、〒567-8505 環境政策課 ☎ 620・1644、**問**627・0289、**電**kankyoseisaku@city.ibaraki.lg.jp

不用品交換会~リユース・ブリッジ~ **時**11/17(日)、11:00~15:00(不用品の持ち込みは16日、10:00~15:00、前日までに要申込)、**所**市民活動センター会議室、**対**市民、**内**衣類、食器類、書籍、学用品、おもちゃ、日用雑貨、**備**持ち込みには条件あり、持ち込み時に2いばらき環境ポイント付与、詳細は市HP参照(右図読み取り)、**問**資源循環課 ☎ 620・1814



日本伝承芸能発表会 時11月2日(出)、午前11時から、**所**福祉文化会館文化ホール、**内**舞踊・民謡・銭太鼓・琴の演奏、**関**千村 ☎080・40266550

障害者当事者交流会 時11月2日(出)、午後2時〜4時、**所**障害福祉センター4階大会議室、**対**市内在住・在勤・在学者、**内**障害のある人ない人が一緒にレクリエーション、**備**手話通訳等が必要な人は事前連絡要、**関**ほくせつ ☎638・1466、**関**638・1633、**関**hokusetu24.toujisy@gmail.com

いばきたフォトサイクリング 時11月3日(祝)、午前10時〜午後4時(雨天時は翌日に順延)、**所**忍頂寺スポーツ公園・竜王山等北部地域各所、**対**中学生以上、**ウオーキング**は中学生未満可(20歳未満は保護者の同意要)、**定**先着サイクリング40人・ウォーキング15人、**内**北部地域(いばきた)のお店や施設写真スポット等をめぐり、自然や地域とふれあい、魅力を発信、**申**10月21日までに、HP (<http://ibakita.jp>) から電子申込、または電話、ファックスで、**同**事務局 ☎0120・998・662、**関**072・749・0030

安威川フェスティバル 時11月4日(休)、①②午前10時〜正午、9時30分から受付、③午前10時〜午後3時、④午後0時30分から・1時30分から・2時30分から、各30分前から受付、**所**桑原ふれあい運動広場、**対**①4歳〜小学4年生、④3歳以上、**定**①当日先着50人、④各先着10人、**内**①サッカー教室、②ニユースポーツ体験、③ダム工事現場見学ツアー、生きもの展示、缶バッジづくり、サイクリストミーティング、有料II踊ってつくるろうーペットボトルピザ、アマゴのつかみ捕りと塩焼き、安威川ダムケーキ等、④自転車ライディングスクール、**備**阪急茨木市駅から無料送迎バスあり、駐車場なし、詳細は府HP参照、**関**①②スポーツ推進課 ☎620・1608、③④府安威川ダム建設事務所 ☎626・6083

後0時30分から・1時30分から・2時30分から、各30分前から受付、**所**桑原ふれあい運動広場、**対**①4歳〜小学4年生、④3歳以上、**定**①当日先着50人、④各先着10人、**内**①サッカー教室、②ニユースポーツ体験、③ダム工事現場見学ツアー、生きもの展示、缶バッジづくり、サイクリストミーティング、有料II踊ってつくるろうーペットボトルピザ、アマゴのつかみ捕りと塩焼き、安威川ダムケーキ等、④自転車ライディングスクール、**備**阪急茨木市駅から無料送迎バスあり、駐車場なし、詳細は府HP参照、**関**①②スポーツ推進課 ☎620・1608、③④府安威川ダム建設事務所 ☎626・6083

きたしんビジネスマッチングフェアwith大阪大学 時11月6日(水)、午前10時〜午後5時、7日(木)、午前10時〜午後4時、**所**マイドームおおさか2階展示場(大阪市中央区本町橋2-15)、**内**共同研究・販路開拓・市場創出等の産・官・学・金マッチングイベント(24社)、**関**ビジネスマッチングフェア事務局 ☎06・6304・1230

消防署開放デー〜見たい!知りたいたい!消防隊!〜 時11月9日(出)、午前10時〜午後1時、雨天時一部中止、**所**西河原分署、**内**緊急出動デモンストラーション、庁舎見学ツアー、ロープ救助訓練・消防資機材展示、消火体験・ち

びっこレンジャー体験等、**関**予防課 ☎622・6950

ふれあいサロン会 時11月9日(出)、午後1時30分〜3時、**所**西河原多世代交流センター、**対**60歳以上の市民、**定**先着10人、**内**元氣!いばらき体操、ペン習字講座、**申**同センター ☎623・9343



認知症講演会 時11月9日(出)、午後2時〜4時、**所**茨木病院6階レクリエーションホール(総持寺一丁目4-1)、**対**市民・関係機関等、**内**講師 奈良県若年性認知症サポートセンター理事大塚幸子さん、**申**同病院医療福祉相談室 ☎622・2721

下水処理施設見学 時11月10日(日)、午前10時〜午後0時45分、9時30分から受付、雨天時17日、**所**安威川流域下水道中央水みらいセンター(宮島三丁目1-1)、**対**小学生以上(小学生は

しょうがい福祉フェスタ

関障害福祉課 ☎620・1636

とき 11/11(月)、①10:00〜15:30・②11:30〜13:30

ところ ローズWAM①ワムホール・②501・502

内容 ①10:00〜12:00 = 映画「道草」(字幕・音声ガイドあり)、13:30〜15:30 = 講演「一人暮らしという選択について」、トークセッション「重度知的障害者が地域で暮らすために」、②市内障害福祉事業所の活動紹介と自主製品販売コーナー



保護者同伴)、**定**100人(多数の場合抽選)、**内**施設見学、汚れた水をきれいにする生き物の顕微鏡観察、処理された水がどのくらいきれいになるのかわかる実験等、**備**詳細は府HP参照、**申**10月21日までに、府HPから電子申込みまたはメール(代表者の氏名・住所・連絡先・大人と小学生以下の人数を記入)で、府北部流域下水道事務所総務企画課企画グループ ☎620・6672、**✉**hokubugesui-g02@sbox.pref.osaka.jp

高齢者体力測定 **時**11月14日(木)、午前10時〜11時30分、**所**南市民体育館、**対**60歳以上の市民、**定**先着20人、**内**上体起こし、障害物歩行等、**持**上履き、動きやすい服装、**申**10月31日までに、電話またはファックス(住所・氏名・電話番号を記入)で、地域福祉課 ☎620・1634、**✉**621・1660

府講師登録説明会 **時**①11月14日(木)、午後3時〜4時、②18日(月)、午後1時〜2時・4時〜5時、**所**①高槻市教育会館3階第2研修室(高槻市城内町1-5)、②府庁新別館北館4階多目的ホール(大阪市中央区大手前三丁目1-43)、**対**教諭、養護教諭の免許取得者(取得見込み可)、**内**府内の学校で講師として勤務を希望する人向け登録説明会、個別相談、**持**当日登録する場合は証明写真(4cm×3

cm)、**関**府教育庁教職員人事課 ☎06・6941・0351、府立学校人事グループII内線3444、小中学校人事グループII内線3449

寄せ植え体験(農業祭イベント) **時**11月16日(土)、午後1時30分〜2時30分、**所**中央公園南グラウンド、**定**80人(多数の場合抽選)、**料**1500円、**申**10月17日(必着)までに、往復ハガキ(1枚で1人まで、重複申込不可、住所・氏名・電話番号・「寄せ植え体験」を記入)で、〒567-8505 農とみどり推進課 ☎620・1622



講座・講習

人権啓発研修会 **時**①10月29日(火)、②11月14日(木)・③27日(水)、①③午前10時〜11時30分、②午後2時〜3時30分、**所**クリエイティブセンター302、**定**各先着45人、**内**①いのちの大切さを伝える(少

年犯罪被害当事者の会代表 武 るり子さん)、②ひきこもり支援の次へ、孤独と孤立を考える(市子ども・若者自立支援センターくろす主任カウンセラー 上村喜代栄さん)、③健常者〜障害者〜アスリート、私の過去・現在・未来(夢)(NPO法人日本障害者スポーツ射撃連盟 木下裕季子さん)、**申**市人権啓発推進協議会事務局(人権センター内) ☎622・6613

人権講座 **時**10月23日(水)、午前10時から、**所**豊川いのち・愛・ゆめセンター、**定**先着30人、**内**ひきこもりの理解、**申**10月2日、午前9時から、同センター ☎643・2069

こころのケア講座&語り合い **保****時**10月25日(金)、午前10時〜正午、**所**参加者のみ通知、**対**DV(精神的暴力も含む)等の被害に遭った女性、**定**先着10人、**内**安心できる場で気持ちを語り合う、**備**一時保育は10月17日までに要申込、**申**電話でローズWAM ☎620・9920

こころの居場所「きり紙アートとプチトーク」 **時**①10月11日(金)、午後6時30分〜8時、②17日(木)、午前10時〜11時30分、**対**過去に夫やパートナーから暴力を受けた経験のある女性、**定**先着10人、**備**詳細はお問合せください。**関**市民ボランティアDV支援グループ

「こころ」 ☎090・4907・0556(午前10時〜午後4時、日・火曜日、祝日休み)

暴力防止啓発講座「知っていますか? イマドキの女子中高生のリアル」 **保****時**11月11日(月)、午後3時30分〜5時、**所**ローズWAM 501・502、**定**先着60人、**内**JKビジネスなど、子どもを取り巻く現状と課題(府認定子ども家庭サポート 辻 由起子さん)、**備**一時保育は11月3日までに要申込、**申**電話でローズWAM ☎620・9920

私のモヤモヤスッキリ! アンガーマネジメント講座 **保** **時**10月27日(日)、午前10時〜11時45分、**所**ローズWAM 402、**定**先着10人、**内**自分の怒りをコントロールする心理トレーニング(日本アンガーマネジメント協会認定ファシリテーター 榎本恵理子さん)、**備**一時保育は10月19日までに要申込、**申**10月4日、午前9時から、電話でローズWAM ☎620・9920

アンガーマネジメント講座 **時**①10月11日(金)、午後1時30分〜3時、②31日(木)、午前10時〜11時30分、**所**①南茨木・②沢池多世代交流センター(①大広間、②研修室)、**対**60歳以上の市民、**定**各先着①50人・②30人、**内**怒りのコントロール(アンガーマネジメントファシリテーター

折田静香さん)、**備**車での来場不可、
利用登録要、**申**各センター① ☎ 632・
0101、② ☎ 624・1177

**ゆるやか女子会〜パステルアートで
ほっとひと息〜** **保** 時10月11日(金)、
午後1時〜3時、**所**ローズWAM402、
対人間関係や生きづらさに悩む16歳以
上の女性、**定**先着10人、**備**一時保育は
10月3日まで必要申込、**申**電話でロー
ズWAM ☎ 620・9920

プラザ・あい保護者セミナー 時10月
26日(土)、午後2時〜4時、**所**ローズ
WAM404・405、**対**ひきこもり、不登
校、ニート、高校中退等、子どもの
ことで心配している家族、**定**先着30
人、**内**ひきこもり支援現場から見えて
きた課題と次への一歩〜コミュニケーション
の手のかりとして〜(元府ひき
こもり地域支援センター)ひきこもり
支援コーディネーター 武部紘幸さ
ん)、**申**電話またはファックス・メー
ルで、ユースプラザ「プラザ・あい」
☎ 655・1821、**内**647・6617、**内**
plaza-ai@d-system.jp

信じる子育てセミナー **保** 時①10
月17日(木)、②11月21日(木)、午前10時30
分〜正午、**所**ローズWAM、**定**各先着
5人、**内**3歳からの「ほめ方」しかり方
おはなし会、**料**¥10円、**備**一時保育は各
14日前までに要申込、**申**電話または

メールで、**的**場 ☎ 072・807・5680、
☎ info@halhana.com

**市民講座「発達に支援の必要な子ど
ものより良い学校生活」** **保** 時11月
18日(月)、午前10時〜正午、**所**ローズ
WAMワムホール、**対**市内在住・在
勤・在学者、**定**先着100人、**内**講師 大
阪大谷大学教授 小田浩伸さん、**備**一
時保育は11月7日まで必要申込、**申**10
月1日、午前9時から、電話または
ファックスまたはメール(講座名・住
所・氏名・電話番号・保育利用の有
無、一時保育の希望者は子どもの名前
と月齢を記入)で、あけぼの学園 ☎
内626・0105、**内**akebono@city.
idarakig.jp

**かがやけ!こどもたち!!こども発
達支援センター風市民向け研修会**
時11月30日(土)、午前10時〜正午、**所**南
茨木多世代交流センター2階大広間、
定先着40人程度、**内**発達障害の子ども
や発達が気になる子どもたちの特性、グ
ループワーク「子どものいいところを
探そう!」、**申**電話でこども発達支援
センター風 ☎ 636・0110

里山センター自然工作教室 時10月
19日(土)、午前10時〜午後3時、**所**同
センター、**定**先着40人、**内**里山の自然
素材を使った工作、**料**¥300円、**申**10月2
日、午前9時から、同センター ☎ 646・



7531

クリスマス工作教室 時11月16日(土)、
午後1時30分〜3時、**所**西河原多世代
交流センター、**対**3歳〜小学生(小学
3年生以下は保護者同伴)、**定**先着20
人、**内**クリスマスツリーを作る、**料**200
円、**申**同センター ☎ 623・9343

点描曼荼羅画講座 **保** 時10月25日
(金)、午後1時30分〜4時、**所**生涯学習



センター、**対**中学生除く15歳以上の市
民、**定**先着15人、**内**ボールペンで初心
者向けの点描曼荼羅を描く(曼荼羅画
アーティスト 谷口喜美子さん)、**料**
500円、**備**一時保育は10月17日まで必要
申込、**申**10月4日、午前9時から、電
話または直接、同センター窓 ☎ 624・
8182

牛乳パックでつくる星座のパズル 時
10月19日(土)、午後1時〜3時、**所**市民
活動センター会議室、**定**先着20人(小
学3年生以下は保護者同伴)、**内**一等
星が入った星座の立体キューブパズル
を作る(デジタルえほんサークル「ル
ピナス」)、**料**300円、**申**電話で同センター
☎ 623・8820

**ちよっぴり楽しい明日のための即興演
劇講座** 時①11月10日(日)、②来年1月
19日(日)・③3月29日(日)、午後1時〜3
時30分、**所**クリエイティブセンター多目的
ホール、**対**18歳以上、**定**各先着25人、
内ストレッチやゲームで身体と頭をほ
ぐし、即興のやりとりを楽しむ、**料**各
3千円、学生2500円、**申**10月2日、
午前9時から、文化振興財団HPから
電子申込または電話で、同財団 ☎ 625・
3055

和太鼓教室 時10月12日、11月16日、
12月14日、来年1月11日、2月8日、
3月14日、土曜日、午後4時〜5時30

定員・申込などの記載がない場合は事前申込不要または当日直接会場へ。費用の記載がない場合は参加無料。

記号の見方: **時**とき、**所**ところ、**対**対象、**定**定員、**内**内容、**料**費用・報酬など、**持**持ち物、**備**備考、**申**申込、

分(全6回)、**所**沢池多世代交流センター
大広間、**対**18歳以下(未就学児は保護
者同伴)、60歳以上の市民、**定**先着30人、
内講師 和太鼓Dōrōda、**備**最終日
に発表会を予定、**問**同センター ☎624・
1177

**インドネシア料理を作って、文化にふ
れよう!** **保** 時10月29日(火)、午前
10時〜午後1時、**所**沢良宜いのち・愛・
ゆめセンター料理教室、**対**市民、**定**先
着5人、**内**サテ・ナシゴレン・漬け物・
バナナ天ぷらを作る、インドネシア文
化の話を聞く(インドネシア西ジャワ
州出身者)、**¥**500円、**備**一時保育は10
月15日までに要申込、**申**10月8日〜15
日(日曜日・祝日除く)、午前9時〜
午後5時に、NPO法人はっちぽっち
☎080・3784・1387、**問**同セン
ター ☎635・7667

学習サポート教室 時10月21日(月)、午
後5時〜6時、**所**西河原多世代交流セ
ンター、**対**市内在住の小学生、**定**先着
10人、**内**宿題、苦手科目等を追手門学
院高校生がサポート、**備**利用登録要、
申同センター ☎623・9343

英語・数学教室 時10月5日〜11月2
日の土曜日、午後6時〜7時、**所**西河
原多世代交流センター、**対**市内在住・
在学の中学生、**定**先着6人、**内**苦手な
英語や数学を元高校教師・塾講師がサ

ポート、**備**利用登録要、**申**同センター
☎623・9343

はじめての英会話 時10月9日(水)・23
日(水)、11月13日(水)・27日(水)、午後5
時30分〜7時、全4回、**所**西河原多世
代交流センター、**対**市内在住の小学4
〜6年生、**定**先着8人(全回参加者優
先)、**備**利用登録要、**申**同センター ☎
623・9343

シニア英会話教室 時①10月2日(水)・
②16日(水)、午前10時30分〜正午、**所**西
河原多世代交流センター、**対**60歳以上
の市民、**定**各先着8人、**内**①入門・②
初級コース、**備**利用登録要、**申**同セン
ター ☎623・9343

ちよいとストレッチ教室 時11月14日
(木)、午後2時〜3時30分、**所**ユースプ
ラザちよい(総持寺いのち・愛・ゆ
めセンター別館内)、**対**中学生〜89歳、
定先着20人、**内**バレーの要素を取り入
れたストレッチ体操、**備**車での来場不
可、**申**10月1日、午前10時から、電話
または直接、同プラザ ☎628・6993

ダイエット体操 時11月2日(土)、午後
1時30分〜3時、**所**西河原多世代交流
センター、**対**小学生〜18歳、保護者、
60歳以上の市民、**定**先着25人、**内**講師
セントラルスポーツインストラク
ター、**申**同センター ☎623・9343

食育ひろば

旬のきのこパワーを 食卓に!

問保健医療課 ☎625・6685

- しいたけ 4枚
えのき 1/2袋
エリンギ 1本
しめじ 100g
まいたけ 50g
にんにくスライス、オリーブオイル 少々
塩・こしょう 少々
レモンまたはすだち 適量
大根おろし 大さじ3
オイスターソース 小さじ1

作り方

- ①きのこは石づきを切り落とし、小房に分ける。
- ②30cmほどのアルミホイルの中央に、にんにく、きのこを並べ、オリーブオイル・塩・こしょうをかけて包む。
- ③フライパンに②を並べ、蓋をして中火で3分、弱火で4〜5分蒸し焼きにする。
- ④大根おろしとオイスターソースを混ぜたソースをかけ、くし型切りのレモンやすだちを添える。

秋といえばきのこがおいしい季節です。食用きのこ類に含まれる豊富なビタミンや食物繊維は、免疫力の向上、血糖値の改善作用などの効果があり、便秘にも良いとされています。一品料理としてはもちろん、肉や魚料理に添えて、食欲の秋においしくきのこを食べましょう。



きのこのホイル焼き

歴史講話 時10月8日(火)、11月19日(火)、12月17日(火)、来年1月21日(火)、午後1時30分～3時、全4回、**所**南茨木多世代交流センター、**対**60歳以上の市民、**定**先着50人、**内**中山道(三好惇二さん)、**備**利用登録要、**申**同センター
☎632・0101

筆ペン一日講座 時①10月17日(内)、②11月7日(内)、午前10時30分～正午、**所**南茨木多世代交流センター、**対**60歳以上の市民、**定**各先着15組、**内**挨拶文、短歌、俳句等を書く(神山 成さん)、**備**利用登録要、**申**10月5日から、同センター
☎632・0101

マジック講座 時10月21日、11月25日、12月16日、来年1月27日・2月17日、月曜日、来年3月21日(出)、午後1時30分から、全6回、**所**南茨木多世代交流センター、**対**60歳以上の市民、**定**先着15人、**内**やさしいマジック(北野たかしさん)、**¥**1500円、**備**最終日は発表会、利用登録要、**申**10月5日から、同センター
☎632・0101

笑いヨガ 時11月8日(金)、午後1時30分から、**所**南茨木多世代交流センター、**対**60歳以上の市民、**定**当日先着50人、**内**講師 岩倉あや子さん、**備**利用登録要、**同**センター
☎632・0101

フラワーアレンジメント 時11月9日

(出)、午後1時30分から、**所**南茨木多世代交流センター、**対**60歳以上の市民、**定**先着15人、**¥**1500円、**備**利用登録要、**申**10月5日から、費用を直接、同センター
☎632・0101

ウォーキング講座 時10月25日(金)、午後1時30分から、**所**南茨木多世代交流センター、**対**60歳以上の市民、**定**先着50人、**内**正しい歩き方を学ぶ・実践(セントラルスポーツ株 辻野育子さん)、**備**利用登録要、**申**10月5日から、同センター
☎632・0101



認知症サポーター養成講座 時10月11日(金)、午後2時～3時30分、**所**市民活動センター会議室、**定**先着30人、**内**認知症に対する正しい知識と具体的な接し方(市認知症地域支援推進員)、**申**電話で同センター
☎623・8820

茨木シニアカレッジ無料体験講座 時①10月6日(日)・②13日(日)、午前10時～

正午、**所**シニアプラザいばらき、**対**市民、**定**各先着30人、**内**①トランプ大統領人物像から読み解く世界の行方(追手門学院大学教授 佐藤伸行さん)、②健康長寿は食事から(梅花女子大学教授 西村智子さん)、**申**①10月5日・②10日までに、電話またはメールで、茨木シニアカレッジ事務局
☎657・8814(火～土曜日、午前10時～午後4時)、✉colsenior@boom.ocn.ne.jp

楽しく学ぶ初心者のパソコン教室
時・内左表のとおり、**所**市シルバー人材センター、**定**各先着10人、**¥**各1500円、回数券あり(5回分6千円)、**備**Windows10を使用、**申**各3日前までに、ハガキまたはファックス(住所・氏名・年齢・電話番号・日時・内容を記入)で、〒567-0861 東奈良二丁目4-1、同センター
☎634・

楽しく学ぶ初心者のパソコン教室

とき(10月)		内容
8日(火)	9:30～11:30	ワード
10日(木)	13:30～15:30	エクセル
15日(火)		
17日(木)	9:30～11:30	インターネット
25日(金)	13:30～15:30	メール

8990、FAX634・9449

エクセルで表とグラフを作ってみよう
時10月19日(出)・26日(出)、11月2日(出)、午前10時～正午、全3回、**所**総持寺いのち・愛・ゆめセンター、**対**文字入力とマウス操作ができる人、**定**先着10人、**内**エクセル2013(Windows10)で、基礎操作を学びながら表とグラフを作る、**備**車での来場不可、**¥**1700円、**申**10月1日、午前10時から、電話で同センター
☎626・5660

ワードで年賀状を作ろう 時11月16日(出)、午前10時～正午、午後1時30分～3時30分、**所**総持寺いのち・愛・ゆめセンター、**対**文字入力とマウス操作ができる人、**定**各先着10人程度、**内**ワード2013(Windows10)で年賀状をデザイン、**¥**600円、**備**車での来場不可、**申**10月1日、午前10時から、電話で同センター
☎626・5660

スマホ教室 時①10月10日(内)・②24日(内)、午前10時30分～正午、**所**西河原多世代交流センター、**対**60歳以上の市民、**定**各先着10人、**内**①基本・②ラインの操作方法、**備**利用登録要、**申**10月1日から、同センター
☎623・9343

タブレット①初心者・②中級教室
時11月8日～29日の金曜日、①午後1時～2時30分・②3時～4時30分



分、**所生涯学習センター**301、**対**60歳以上の市民（昨年度・今年度受講者除く）、**定**各20人（多数の場合抽選）、**内**①簡単な操作方法を体験しながら学ぶ、②アプリの便利な使い方、**備**同時申込不可、**申**10月14日（必着）までに、往復ハガキ（1枚で1人まで、郵便番号、住所、名前・ふりがな、電話番号を記入）で、〒567-0028 畑田町1-43、同センター①「タブレット初心者教室」係、②「タブレット中級教室」係、**問**同センター ☎624・8182

MYスマホ・タブレット使いこなし教室 **時**10月18日（金）・25日（金）、11月1日（金）、午後1時30分～3時30分、全3回、**所**シニアプラザいばらき、**対**60歳以上の市民、**定**先着15人、**内**アプリの設定と削除、役立つアプリの紹介と活用、**¥**3千円、**申**ハガキ（名前・住所・電話番号・使用頻度を記入）

で、〒567-0841 桑田町24-21、茨木シニアCTA（同プラザ内） ☎090・16760491

視覚障がい者サポートボランティア養成講座 **時**11月11日（月）、午前10時～午後3時、**所**福祉文化会館4階社会福祉協議会会議室、**定**先着20人、**内**視覚障害者へのサポート方法、アイマスクを介するの外出・食事体験、当事者の話等、**問**同協議会 ☎627・0086

要約筆記（パソコン使用）体験講座 **時**①11月20日（水）・②30日（土）、午後1時～4時、**所**障害福祉センター、**対**市内在住・在勤で、難聴者の情報保障に興味のある人、**定**15人（多数の場合抽選）、**申**10月23日～11月6日に、電話で障害福祉課 ☎620・1636

府盲ろう者通訳・介助者養成研修 **時**11月15日（金）～来年1月23日（休）のうち18日間、**所**府障がい者社会参加促進センター（大阪市天王寺区生玉前町5-33）、**対**盲ろう者通訳・介助者として活動する意思のある人、**定**60人（多数の場合選考）、**¥**テキスト代、**申**10月25日（必着）までに、申込書（障害福祉課で配付）を郵送で、〒543-0072 大阪市天王寺区生玉前町5-33、（社）大阪障害者自立支援協会 ☎06・67759115、**fax**06・67759116

こころの病気とは？～精神保健ボランティア入門講座～ **時**11月18日（月）、午前10時～正午、**所**福祉文化会館4階社会福祉協議会会議室、**定**先着20人、**内**講話「こころの病気とは？」「精神障害とそれを支えるボランティア活動とは」、精神保健ボランティアの活動紹介等、**問**同協議会 ☎627・0086

はつらつ（介護予防）教室 **時**10月11日（金）・18日（金）、午後1時45分～3時15分、全2回、**所**総持寺団地集会所（高槻市南総持寺7-2）、**対**65歳以上の市民、**内**転倒予防等介護予防のための体操、**申**長寿介護課 ☎620・1637

介護職員初任者研修 **時**10月25日～12月26日の週2日程度、全18回、**所**特別養護老人ホーム春日丘荘「彩の家」（南春日丘七丁目11-48）、**定**先着18人、**¥**5万3千円、**申**同荘 ☎625・6377

コミュニティソーシャルワーカー（CSW）の活動を知る **時**10月23日（水）、午後2時～3時30分、**所**市民活動センター会議室、**定**先着30人、**内**CSWの活動の詳細と地域での課題等（CSW協議会会長 神野亨士さん）、**申**電話で同センター ☎623・8820

特定外来生物を学ぶ **時**10月19日（土）、午後1時30分～3時30分、**所**市民総合センター204、**定**先着30人（小

学生以下は保護者同伴）、**内**安威川ダム建設地周辺に生息する特定外来生物がもたらす影響や対策、**備**特定外来生物図鑑を配布、**申**10月16日までに、メール（住所・氏名・年齢・電話番号を記入）で、安威川ダムファンづくり会事務局、☎info@dan-arikon.or.jp、**問**同会環境部 ☎090・50148288

身近な環境と向き合う講座「Tシャツをステンシルで楽しくリメイク」 **保** **時**10月25日（金）、午前10時～11時30分、**所**ローズWAM404・405、**対**市内在住・在勤・在学者、**定**先着20人、**内**講師 市環境教育ボランティア 常藤和子さんほか、**¥**500円、**持**Tシャツ、**備**一時保育は10月11日までに要申込、5いばらき環境ポイント付与、**申**電話またはハガキ・ファックス・メール（講座名・住所・氏名・電話番号を記入）で、〒567-8505 環境政策課 ☎620・1644、**fax**627・0289、☒kankyoseisaku@city.ibarakig.jp

自然に親しむ探検講座「いばきたの秋の草花を観察ハイク」 **時**10月24日（木）、午前10時～午後3時、**阪急バス**泉原バス停集合、**対**軽ハイキングが可能な人、**内**泉原から見山の郷までのコースで植物観察とハイキング（市環境教育ボランティア 太田 仁さんほか）、**持**弁当等、**備**5いばらき環境

ポイント付与、**申**電話またはハガキ・ファックス・メール（講座名・住所・氏名・電話番号を記入）で、〒567-8505 環境政策課 ☎620・1644、**関**627・0286、✉kankyoseisaku@city.ibaraki.jp、**関**同ボランティア自然観察部会太田 ☎626・3797

環境市民講座くらんま先生のeco実験パフォーマンスショー **時**10月20日（日）、①午後1時〜2時・3時30分〜4時30分、②午後2時〜3時30分、**所**イオンモール茨木ジョイプラザ、**対**①小学生以下、**内**①環境をテーマとした実験パフォーマンス、②ごみ分別ゲーム（環境教育ボランティア）、**備**いばらぎ環境ポイント①5・②3ポイント付与、**関**環境政策課 ☎620・1644



らんま先生

まちづくりラボ「歩いてまちをデザインしよう」 **時**11月24日（日）、12月8日（日）、午前9時30分〜正午、**所**市役所南館8階中会議室、**対**18歳以上の市内在

住・在勤・在学者、**定**先着20人程度、**内**まちを歩いて、自分の思いをまちづくりに活かす（京都市立芸術大学大学院教授 藤本英子さん）、**申**11月15日までに、電話またはファックス・メール（住所・氏名・電話番号を記入）で、都市政策課 ☎620・1660、**関**620・1730、✉toshi@city.ibaraki.jp

茨木まちゼミ **時**11月2日（土）〜12月8日（日）、**所**市内参加店舗等、**定**先着10人以内（講座により異なる）、**内**市内の店主等が専門的な知識や情報・コツを伝える、**¥**材料代、**備**詳細はFacebook（<https://www.facebook.com/ibarakinachizemi/>）参照、**申**10月25日から、直接、講座実施店舗、**関**茨木商工会議所 ☎622・6631

茨木の人々と川との戦いの歴史 **時**10月18日（金）、午後2時〜4時、**所**フリエイトセンター204、**定**先着45人、**内**氾濫を繰り返す安威川・茨木川と住民との戦いと二川の合流までの歴史経過（新屋坐天照御魂神社氏子総代 木村威英さん）、**申**電話で市民活動センター ☎623・8820

「史記」を読む〜流転の覇者晋の文公 **保** **時**10月31日（木）、午前10時〜11時30分、**所**生涯学習センター、**対**中学生除く15歳以上の市民、**定**先着30人、

内中国史上で稀有な経歴とエピソードの人物文公を紹介（元NHK高校講座 古典講師 荻原方紀子さん）、**備**一時保育は10月23日までに要申込、**申**10月4日、午前9時から、電話または直接、同センター窓口 ☎624・8182

海外ネット通販（越境EC）セミナー **時**10月18日（金）、午後2時〜5時、**所**ローズWAM404・405、**対**事業者、個人事業主等、**定**先着30人、**内**中国越境ECで販路拡大する方法（株）セバナル橋谷亮治さん）、越境ECフォーワダーが語る中国越境EC最前線（株）ECMSジャパン 小松英樹さん）、**申**10月17日（必着）までに、市HPから電子申込またはファックス・メールで、商工労政課 ☎620・1620、**関**627・0286、✉kigyousien@city.ibaraki.jp

三島地域はたらく人たちのワーカーセミナー **時**①10月18日（金）・②31日（木）・③11月1日（金）・④15日（金）・⑤20日（水）・⑥24日（土）・⑦29日（木）・⑧31日（土）
①③④午後6時30分〜8時30分・②⑤午後3時〜5時、**所**①摂津市立コミュニティプラザ（摂津市南千里丘5-35）、②吹田市立勤労者会館（吹田市昭和町12-1）、③福祉文化会館202、④高槻市立生涯学習センター（高槻市桃園町2-1）、⑤島本町ふれあいセンター（島本町桜井三丁目4-1）、**対**茨木市・高槻市・吹田市・摂津市・

島本町在住の勤労者、労働組合関係者、事業主、人事・労務担当者、就職活動中の人等、**定**先着①②④各50人・③60人・⑤30人、**内**①外国人雇用の基礎知識（京都府立大学教授 中島正雄さん）、②がんと仕事の両立（特定社会保険労務士 杉本匡史さん）、③非正規労働者の雇用管理の改善のために（立命館大学教授 佐藤敬二さん）、④長時間労働を是正するために（金沢大学名誉教授 名古道功さん）、⑤働き方改革で何がどのように変わるのか（大阪市立大学大学院教授 根本 到さん）、**申**商工労政課 ☎620・1620

仕事と育児・介護両立支援セミナー **時**11月15日（金）、午後1時30分〜4時45分、**所**福祉文化会館202、**対**経営者、人事労務担当者、**定**先着20人、**内**人材確保における課題、育児復帰・介護支援プラン策定のポイント、両立支援対応モデル、両立支援等助成金の紹介（エリア育児プランナー 今西 章さん、エリア介護プランナー 杉森隆志さん）、**備**個別相談支援あり、**申**電話で（株）パソナ育児・介護支援事務局 ☎03・5542・1740

離職者等再就職訓練 **保** **時**12月2日（月）〜来年2月28日（金）、平日、**所**SBキャリアアカレッジ長堀橋校（大阪市中央区島之内一丁目22-22）、**対**ハローワークに求職申込をしており、ハロー

ワーク所長の受講あつせんを受けることができる人、**内**パソコン事務+Web科、**¥**テキスト代1万円、**備**10月28日に筆記試験(国語・数学)・個別面接あり、詳細はお問い合わせください。**申**10月18日までに、ハローワーク茨木 **☎**623・2551、**関**府人材育成課 **☎**6210・9531

募 集

生涯学習センター展示コーナー出展者
時来年4月～再来年3月(きらめき講座受講生作品展、市のイベント開催時除く)で2週間程度、**対**同センター等市公施設で制作活動をしている団体個人、**内**絵画・書道等の作品の展示
申10月10日、午前9時30分から、同センター窓 **☎**624・8182

識字・日本語ボランティア **時**①毎週月曜日、②毎週火曜日、③毎週木曜日、④③午後7時30分から、④午前10時から、**所**①④沢良宜・②豊川・③総持寺いのち・愛・ゆめセンター、**内**日本語の読み書きを教えるなど、**¥**2200円(交通費含む)、**備**資格不問、**申**①④ **☎**635・7667、② **☎**643・2069、③ **☎**626・5660

ヒューマンワード **対**市内在住・在学・在勤者、**内**今年印象に残った人権にか

かわるテーマやキーワード・文字等、20文字以内、**備**入選作品はみしま・まの玉手箱(来年2月開催予定)で表彰・展示、**申**10月1日～11月20日(消印有効)に、郵送またはファックスで、〒567-0801 総持寺二丁目5-36、総持寺いのち・愛・ゆめセンター **☎**626・5660、**☎**622・8909

来年度府都市競艇企業団職員 **対**学校教育法による大学・短期大学・高等専門学校・高等学校を卒業または来年3月31日までに卒業見込みで、平成6年4月2日～14年4月1日生まれの人、**申**10月1日～9日に、申込書(ポータルレス住之江HPからダウンロード)を郵送で、〒559-0023 大阪市住之江区泉一丁目1-71、同企業団 **☎**6682・6230

府高齢者大学校受講生 **時**来年4月～再来年3月、**内**歴史、大阪再発見、語学、美術、パソコン等67科目、**¥**本科・シルバードバイザー養成講座・実践研究部各5万5千円(科目により別途要)、**備**多数の場合抽選、募集要項等は地域福祉課または同校で配付、**申**12月6日、午後3時までに、郵送または直接、〒540-0006 大阪市中央区法円坂一丁目1-35、同校 **☎**6360・4400

府宮住宅入居者(総合募集) **対**一般

各市民体育館 個人開放

時・所・内右表のとおり(○=利用可能)、**¥**【高校生以上】午前=150円、午後A・B=各100円、夜間=300円、【中学生以下・65歳以上・障害者】午前=70円、午後A・B=各50円、夜間=150円、市外の方は利用料金2倍、**備**中学生以下のみでの夜間利用は不可、大会等で使用不可の場合あり、**関**市民体育館 **☎**626・3821、**福**井市民体育館 **☎**641・4961、**東**市民体育館 **☎**633・5701、**南**市民体育館 **☎**630・0111



施設名	室名	種目	曜日(祝日除く)	午前	午後A	午後B	夜間
市民体育館	第2体育室	卓球	月・金	○	○	○	
			木			○	
福井市民体育館	第5体育室	トランポリンほか※	水を除く毎日	○	○	○	○
			火・土・日	○	○	○	○
東市民体育館	アリーナ	バドミントン	第4金	○	○		
			水	○	○	○	○
			木	○			
東市民体育館	アリーナ	バスケットボール	第1木	○			○
			第2・4土				○
			第3金				○
東市民体育館	体育室	卓球	金	○	○		
			土		○		
			日	○	○		
南市民体育館	アリーナ	バドミントン	第1・3金			○	
			第2・4木		○	○	○
			第1・3土				○
	アリーナ	バスケットボール	第2・4金			○	
第1・3水				○	○	○	
南市民体育館	卓球室	卓球	火を除く毎日	○	○	○	○
			多目的室	水	○	○	○

午前=9:00~12:00、午後A=13:00~15:00、午後B=15:30~17:30、夜間=18:00~21:30
 ※中学生以下のトランポリンの利用は保護者の同伴が必要

スポーツをする際は、飲み物を持参し、適切な水分・塩分補給に努めましょう。

問問合先、**☎**メールアドレス、HP ホームページ、**保**一時保育あり(原則有料、詳細は事前にお問い合わせを)

地区スポーツ・レクリエーション大会

地区名	ところ	とき
① 福井	福井小学校	9:00 ~ 15:30
② 見山	忍頂寺小学校	9:30 ~ 16:10
③ 葦原	葦原小学校	9:00 ~ 15:00
④ 沢池	沢池小学校	9:30 ~ 14:30
⑤ 畑田	畑田小学校	9:00 ~ 15:30
⑥ 玉櫛	玉櫛小学校	9:00 ~ 15:30
⑦ 茨木	茨木小学校	9:00 ~ 15:20
⑧ 春日	春日小学校	8:40 ~ 15:00
⑨ 春日丘	春日丘小学校	9:00 ~ 15:00
⑩ 三島	三島小学校	8:30 ~ 14:30
⑪ 中条	中条小学校	8:50 ~ 15:10
⑫ 玉島	玉島小学校	9:00 ~ 15:00
⑬ 大池	大池小学校	9:00 ~ 13:00
⑭ 中津	中津小学校	9:00 ~ 15:30
⑮ 東	東小学校	9:00 ~ 15:15
⑯ 水尾	水尾小学校	9:00 ~ 15:30
⑰ 太田	太田小学校	8:30 ~ 15:30
⑱ 天王	天王小学校	9:00 ~ 15:30
⑲ 庄栄	庄栄小学校	8:40 ~ 15:30
⑳ 郡	郡小学校	10:00 ~ 14:25
㉑ 耳原	耳原小学校	9:00 ~ 15:30
㉒ 穂積	穂積小学校	9:00 ~ 16:00
㉓ 白川	白川小学校	9:00 ~ 15:00
㉔ 東奈良	東奈良小学校	9:30 ~ 15:00
㉕ 西	西小学校	9:00 ~ 15:30
㉖ 西河原	西河原小学校	9:30 ~ 14:30
㉗ 豊川	豊川小学校	9:00 ~ 15:30
㉘ 安威	安威小学校	9:30 ~ 14:30
㉙ 石河	桑原運動広場	9:00 ~ 15:30
㉚ 山手台	山手台小学校	9:30 ~ 15:30
		10:00 ~ 15:00

地区スポーツ・レクリエーション大会
時・所左表のとおり、雨天時④⑬日、

スポーツ

世帯、新婚・子育て世帯、福祉世帯(高齢者・ひとり親・障害者世帯)等、所得制限等あり、**備**重複申込不可、**申**10月1日~15日(消印有効)に、申込書(三島情報プラザ、市役所本館・南館両東玄閣受付、建築課、生活福祉課、各いのち・愛・ゆめセンターで配付)を、専用封筒で郵送、または府宮住宅HPから電子申込、**問**(株)東急コミュニティー府宮住宅高槻管理センター ☎685・1092

わんぱく相撲大会秋場所 時 10月27日

中止、その他は同日体育館で実施、**問**スポーツ推進課 ☎620・1608



(日)、午前8時30分から、**所**中条多目的広場相撲場(東中条町5-18)、**対**平成19年4月2日~28年4月1日生まれの市民、**持**体操服等の半ズボン、**備**練習(10月13日・20日、午後1時から、26日、正午から)に1回は参加要、申込等詳細はHP(<http://ibatan.jp.com>)参照、**問**市相撲連盟 ☎623・9285

みんなで歩こう市ハイキングクラブ

時毎月第2日曜日、**内**近郊の社寺・旧跡等を歩く、**年**3千円、**10月のハイキング**時10月13日(日)、午前8時、**阪**急茨木市駅改札口前集合、**対**市民、**内**みのお明治の森自然研究路から勝尾寺旧参道丁石道へ、約10km、**年**500円(交通費・拝観料除く)、**持**弁当・雨具・敷物等、**問**同クラブ事務局 ☎622・8569

居合道教室 時 毎週木曜日、午後7時~9時、**所**市民体育館、**内**無双直伝英信流、**年**入会金3千円、月2千円、**申**電話またはメールで、市居合道連盟小林 ☎090・8163・8451、**問**PKX01651@nifty.ne.jp

バレトン教室 時 10月~来年3月の土曜日、午後7時~8時、全20回、**所**市民体育館、**対**16歳以上、**定**先着50人、**内**フィットネス・バレエ・ヨガの要素を含んだ有酸素運動、**年**会員3500円

(日)申込時入会可)、会員外1万4千円、入会金11千円、会費11月千円、**申**直接、茨木東スポーツクラブ窓口(同体育館内) ☎633・5701(午前9時~午後5時、火曜日除く)

スカイクロス大会 時 11月8日(金)、午前10時30分~正午、**所**市民体育館、**対**60歳以上の市民、**定**先着20人、**内**輪投げとゴルフをミックスしたスポーツ、**持**上履き、動きやすい服装、**申**10月25日までに、電話またはファックス(住所・氏名・電話番号を記入)で、地域福祉課 ☎620・1634、**問**621・1660

視覚障害者と市民との交流ペタビンゴ大会 時 11月1日(金)、午後1時~4時、**所**市民体育館、**対**視覚障害者、市民、**定**先着50人、**内**ペタンクとビンゴを合わせたニュースポーツ、**申**10月2日~12日に、電話、ファックス(住所・氏名・電話番号、障害の有無・種別・等級を記入)または直接、〒567-0819片桐町4-126、障害福祉センター ☎620・9818、**問**620・9812

シニアニュースポーツ大会 時 10月21日(月)、午前10時~11時30分、**所**市民体育館、**対**60歳以上の市民、**定**先着20人、**内**フラゲッター、バツコー等、**持**上履き、動きやすい服装、**申**10月8日までに、電話またはファックス(住所・

みんなのパパママグラフト

定員・申込などの記載がない場合は事前申込不要または当日直接会場へ。費用の記載がない場合は参加無料。

記号の見方：時とき、所ところ、対対象、定定員、内内容、年費用・報酬など、持持ち物、備備考、申申込、

氏名・電話番号を記入)で、地域福祉課 ☎620・1634、☎621・1660

市長杯ゴルフ大会 時12月2日(月)、所

茨木カントリー倶楽部(大字中穂積25)、対18歳以上の市内在住・在勤・在学者で市ゴルフ連盟会員(申込時加入可)、定240人(多数の場合各抽選)、内1ラウンドダブルペリア方式、¥3千円、プレー費1万4745円(キャディフィー・昼食代込み、当日精算)、申10月7日までに、往復ハガキ(会員番号・郵便番号・住所・氏名・電話番号を記入)で、〒567-0835 新堂一丁目22-30、同連盟事務局 ☎632・2703

社会人シングルステニス大会 時①

11月10日(日)・②17日(日)、午前9時から、予備日11月24日、12月8日、所西河原公園南北庭球場、中央公園庭球場、内男女各シングルス戦(A・B級、45・55・60・65歳)、①一般女子・壮年男子、②一般男子・壮年女子、備詳細は市テニス連盟HP (http://www.ibarakishi-tennis.org/) 参照、申10月19日、午後5時までに、直接、同連盟事務局窓 ☎625・1056

ローズカップレディーステニス大会

時11月12日(火)、午前9時から、予備日11月26日、所若園公園庭球場、内2ダブルスによる女子団体戦、備詳細は市テニス連盟HP (http://www.

ibarakishi-tennis.org) 参照、申10月22日、午後5時までに直接、同連盟事務局窓 ☎625・1056

バドミントンビギナー大会 時11月

9日(土)、午前9時から、所市民体育館、対小学生以上の市内在住・在勤・在学の市バドミントン連盟登録者(当日登録可)、内男女ダブルス(一般・高校生以下の部)、ペア不在の場合はミックスで男子ダブルスとして参加可、¥1人千円、中学生300円、登録料500円、中学生200円、備詳細は同連盟HP (http://ibarakishibadminton.web.fc2.com/) 参照、申10月19日、午後5時までに、申込用紙(同連盟HPからダウンロード)を、ファックスまたは直接、同連盟事務局窓 ☎633・5866

市民卓球大会 時11月3日(祝)、①②午

前9時から、③④正午から、所南市民

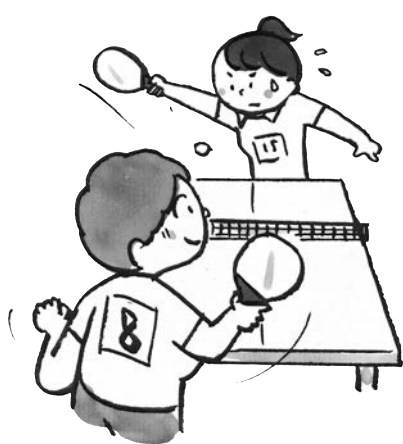

体育館、対市内在住・在勤・在学者で①小学生・②中学生・③初心者(優勝経験のない人)・④一般・50歳以上、内予選リーグ戦後順位別決勝トーナメント(②はトーナメントのみ)、¥①300円、②400円、③④各800円、申10月19日、午後7時までに、直接、市卓球連盟事務局窓 ☎625・6489

後期シニアバスケットボール教室

時11月5日(来月3月17日の第1・3火曜日(1月は第2・3火曜日)、午後7時~8時30分、所市民体育館、対おおむね45歳以上の市内在住・在勤者、定先着20人、¥6千円(傷害保険は各自加入要)、備体験は10月15日、午後7時から(シューズ等持参)、同市バスケットボール連盟山北 ☎090・3351・6700

図書館

中央図書館 ☎627・4129

ちいさなおはなし会の日程変更 庄栄図書館 10月24日から31日に変更

穂積図書館2階の一部利用制限 時10

月30日(水)~31日(木)(予定)、同穂積図書館 ☎620・1056

読書会 時①10月10日(木)、午前10時~

正午、②25日(金)、午後1時30分~3時

30分、所中央図書館2階会議室、内①「イノセント・デイズ」早見和真著、新潮社、②「散り椿」葉室麟著、角川書店



子どもの本の読書講座「人と人とを結ぶ紙芝居」 保 時11月24日(日)、午後

2時~4時、所中央図書館2階多目的室、定先着50人、内紙芝居と絵本の違い、紙芝居の魅力や演じ方等(紙芝居文化の会運営委員 西本和三さん)、備一時保育は11月13日までに要申込、申11月1日、午前9時30分から、電話または直接、同館窓 ☎

図書館を使うこなそう講座 [Web-OPACの使い方] 時10月20日(日)、午

前10時30分から・午後1時30分から、各30分、中央図書館1階ロビー集合、定各当日先着5人、内スマートフォンやパソコンから図書館の本やCDを探すコツ

スポーツをする際は、飲み物を持参し、適切な水分・塩分補給に努めましょう。

☎問合先、✉メールアドレス、HP ホームページ、保一時保育あり(原則有料、詳細は事前にお問い合わせを)

みんなの掲示板

12月号の掲載依頼の締め切りは10/18まで、来年1月号の掲載依頼の受付は10/21からです。掲載申込は直接、まち魅力発信課 ☎620・1602の窓口へ。

開催

- ◎太極拳無料体験会 10/3・10・17・24、10:00～11:30、市民体育館、☎太極拳なごみ会大森090・8575・6259
- ◎スイング・ジャズ・コンサート 10/6、13:30から、WAM、☎トワイライト・ジャズ・オーケストラ^{いっしき}090・7248・4489
- ◎太極拳無料体験会 10/12・19、10:00～12:00、茨木公民館、☎茨木太極拳同好会藤田633・3884

- ◎懐かしの唱歌などを楽しく歌いましょう 10/15、10:00から、東奈良コミセン、22、13:15から、郡コミセン、おおむね50歳以上、☎歌声サロン「すみれ&なのはな」^{あんのろ}案浦090・1159・0665
- ◎どんぐりまつり in 耳原公園 10/20、9:00、JR 茨木駅改札口集合、小雨決行、200円、中学生以下100円、小学生以下は保護者同伴、☎茨木・高槻自然に親しむ会斉藤090・4293・7404

- ◎茨木マンドリンクラブ^{ローズ} Rose 定期演奏会 10/22、14:00から、福祉文化会館、☎山口090・3948・3806

募集

- ◎おもちゃ修理ボランティア 第4土曜(12月のみ第3土曜)、カフェハーモニー(元町3-5)、年1,000円、☎いばらきおもちゃ病院須磨090・1903・0356
- ◎俳句教室 第2土曜、13:00～17:00、クリエイト、年1,000円、月1,000円、☎尚の会横山635・1780

次のように省略しています あいセンター=いのち・愛・ゆめセンター、WAM=ローズ WAM、コミセン=コミュニティセンター、ハートフル=障害福祉センター、きらめき=生涯学習センター、クリエイト=クリエイトセンター



移動図書館「ともしび号」巡回日程表(10月)



巡回日	時間	巡回場所
5日(出) 19日(出)	14:00～16:00	美穂ヶ丘南公園
6日(日) 20日(日)		白川中央公園
9日(水) 30日(水)		安威府宮住宅集会所※
10日(木) 31日(木)		郡山団地A 5棟前※
11日(金) 25日(金)	10:40～11:10	車作クラブ
	11:20～11:50	忍頂寺自治会館
	13:00～13:45	見山の郷
	14:00～14:30	北辰出張所
	14:45～15:15	大岩自治会館
12日(土)	14:00～16:00	春日丘八幡宮
13日(日)		郡山府宮住宅集会所(B15棟前)
18日(金)		蔵垣内会館
23日(水)		北春日丘児童遊園
24日(木)		西福井府宮住宅集会所

※11月の巡回なし

移動図書館の巡回日等の変更 内移動図書館「ともしび号」の点検のため、10月～来年1月の巡回が変則的に

子どもと保護者のための読み聞かせ講座「親子で楽しむわらべうた・絵本」
11月15日(金)、午前10時30分～11時30分、所庄栄図書館3階多目的室、対0～3歳の子どもと保護者、定先着25組、内講師 野の花文庫 岩出景子さん、申10月25日、午前9時30分から、電話または直接、同館窓口 ☎620・1171

おもちゃづくり 時10月12日(土)、午後2時～3時、所庄栄図書館2階児童室、対小学2年生まで(保護者同伴可)、定当日先着50人、内ハロウィンのかざりをつくろう!、持油性マジック、問庄栄図書館 ☎620・1171



なり、11月の移動図書館の一部巡回を軽ワゴン車で実施、備詳細は中央図書館にお問い合わせください。
おはなし会スペシャル 時10月26日(土)、午後2時～3時、所水尾図書館2階会議室、対3歳～小学生、内秋のおはなしほか、問水尾図書館 ☎637・4416

お知らせ・各種イベント

知って得する子育て講座 保

時 10/23(水)、10:30～11:30、所 子育て支援総合センター、
対 3か月～未就学児の保護者、定 先着20人、内 防災の話、
備 一時保育は10/16までに要申込、申 10/3、9:00から、電
話で子育て支援総合センター ☎624・9301

高校生と子育てについて交流

時 10/23(水)、11/5(火)・6(水)・8(金)、10:25～11:45、10/24
(木)、10:55～12:15、11/1(金)、12:40～14:00、所 茨木工科
高校、対 未就学児と保護者、定 各先着10組、内 将来大人にな
る高校生たちと子育てをテーマにふれあう、申 各前日まで
に、電話または直接、子育て支援総合センター ☎624・9301

プレママ・プレパパもつどいの広場のご利用を

時・所 下表のとおり、詳細は各広場にお問い合わせくだ
さい。問 子育て支援課 ☎620・1633

広場名	とき (10月)
こえんひろば ☎050・1070・0878	1(火)・8(火)・15(火)・29(火)、 10:00～12:30 13:00～16:00
ふくろう広場 ☎643・2968	1(火)・8(火)・15(火)・29(火)、 13:00～16:00
ほしのこひろば ☎647・7438	2(水)・9(水)・16(水)・23(水)・30(水)、 10:00～16:00
ぼっばかすが ☎631・8383	2(水)・9(水)・16(水)・23(水)・30(水)、 13:30～16:00
第2ほしのこひろば ☎646・6666	3(木)・10(木)・17(木)・24(木)・31(木)、 9:30～14:30
きゅーピーはうす ☎638・7571	3(木)・10(木)・17(木)・24(木)・31(木)、 10:00～16:00
ちゃちゃはうす ☎664・6331	5(土)・19(土)、9:00～14:00
さんさんひろば ☎657・8188	6(日)・13(日)・20(日)・27(日)、 10:00～16:00
森のひろば ☎637・5550	7(月)・21(月)・28(月)、 13:00～16:00
るんびに広場 ☎601・4989	15(火)、10:00～16:00
あっぶるはうす ☎641・3988	16(水)、11:00～11:30
あいあい広場 ☎646・8715	24(木)、10:00～12:00
ぼっばルーム ☎624・9301	31(木)、15:00～17:00

出前版お楽しみ広場

時 ①10/3(木)・9(水)・17(木)・23(水)、10:00～12:00、②22(水)、
10:30～12:00、所 ①アル・プラザ茨木、②イオンモール茨
木、対 未就学児と保護者、内 親子で気軽に楽しめる催し等、
問 子育て支援課 ☎620・1633

わくわくびっくり箱

時・所 10/18(金)＝茨木公民館、10:30～11:30、対 未就学
児と保護者、内 ふれあい遊び・体操・歌・シアター、子育て
情報提供等、問 中央保育所 ☎626・0849

あそびのひろば

時・所 ①10/25(金)＝西公民館、②11/1(金)＝玉島公民館、
10:00～11:30、対 未就学児と保護者、内 自由あそび・親子
ふれあい遊び・子育て情報提供等、問 ①春日保育所 ☎623・
2121、②沢良宜保育所 ☎635・5686

「親子ひろば」ふわふわ・たんたん 保

時 ① 10/1(火)・3(木)・10(木)・15(火)・17(木)・24(木)、10:30～
12:00、② 8(火)、10:00～11:30、所 ①すくすく親子教室、
②天王幼稚園、対 1歳8か月・3歳6か月健康診査を受け発
達が気になる子どもと保護
者、定 先着①6組・②4組(多
数の場合初参加者優先)、内
ふれあい遊び、感触遊び、
相談、備 一時保育は各10
日前までに要申込、申 同教
室 ☎620・9817(10:00～
17:00、日・月曜日、祝日
は休み)



マタニティひろば

時 10/29(火)、13:30～15:00、所 子育て支援総合センター
4階会議室2、対 妊娠20週以降の初産婦、定 先着15人、内
参加者同士の交流、地域の子育て情報の提供、ぼっばルーム
見学、申 10/1から、電話または直接、こども健康センター
☎621・5901

WAMくらぶ連続講座 保

時・内 下表のとおり、全4回、対 1歳～未就学児の保護者、
定 先着15組、備 初回参加要、申 10/4～10、9:00から、電
話でローズWAM ☎620・9920

講座名	とき
子育て中に知っておきたい 「ホップ・ステップ講座」	10/18(金)、10:00～12:00
子どもと一緒に遊ぼう！ 「わむっこくらぶ」	10/25(金)、10:00～11:00
WAMカルチャー 「ヨガ&ピラティス」	11/1(金)、10:00～12:00
自分ひとりで本を楽しむ日	11/8(金)、9:30～12:00

タイトル	とき	ところ	対象・定員	内容等	申込	
離乳食講習会	かみかみ クラス 保	11/6(水)・12(火)、 10:00～11:30	こども健康 センター	8・9か月児の保護者、 各先着20人	講義、調理実習、 試食は保護者のみ	10/8 から 保健医療 センター ☎625・6685
	ごっくん クラス 保	11/13(水)・14(木)、 10:30～11:30				
	ごっくん クラス	11/14(木)、 14:00～15:00				
幼児食ぱくぱく クラス 保	11/7(木)、 10:00～12:30		1歳～1歳6か月児の 保護者、先着15人	1歳からの幼児食、 講義、調理実習、試食、 150円		

主に未就学児と保護者を対象にした子育て応援コーナー

パパ ママ クラブ PAPA MAMA Club



子育て応援キャラクター
いばらっきーちゃん

予防接種 (問合先 こども健康センター☎621・5901)

個別接種

所 予防接種委託医、**対** 下表参照、それ以外の定期予防接種(ヒブ、小児用肺炎球菌、B型肝炎、4種混合、BCG、子宮頸がん)は、問い合わせるか、市HPをご覧ください。
持 予診票、母子健康手帳、**備** 委託医によって、予約制の場合もありますので、各医療機関にお問い合わせください。

種類	対象
麻しん風しん	1期: 生後12~24か月未満 2期: 就学前1年間
水痘	生後12~36か月未満
日本脳炎	1期: 生後6~90か月未満 2期: 9~13歳未満 特例対象者: 平成19年4/1以前に生まれた20歳未満で接種回数4回未満の人、または平成19年4/2~21年10/1生まれの9~13歳未満で第1期(3回)の接種が完了していない人
2種混合	11~13歳未満

BCG 集団接種

時 11/18(月)、13:45~14:45、**所** こども健康センター、**対** 1歳未満(標準生後5~8か月)、**定** 先着100人、**持** 予診票、母子健康手帳、**備** 委託医療機関でも接種可、**申** 10/1から、同センター

子育て相談

タイトル	とき	場所・窓口	問合先
子育て相談	月~金曜日 10:00~16:00	子育て支援総合センター こども相談室	☎624・0961 ✉kosodate-soudan@city.ibaraki.lg.jp
子育て面接相談	月~金曜日 10:00~16:00	子育てすこやかセンター「ちゃお」	☎663・1002
発達療育相談	火~土曜日 9:00~17:00	すくすく親子教室	☎620・9833
ことばの教室	月~金曜日 8:45~17:00	教育センター	☎626・4400
小児救急電話相談	毎日 20:00~翌朝8:00		☎#8000 または ☎06・6765・3650
児童虐待110番	月~金曜日 9:00~17:45	府吹田子ども家庭センター	☎06・6389・2099
児童相談所全国共通ダイヤル	24時間、365日	最寄の児童相談所	☎189 (一部IP電話不可)
児童虐待相談・通告	月~金曜日 9:00~17:00	子育て支援総合センター こども相談室	☎624・8951
夜間休日虐待通告専用電話	平日夜間 17:45~翌朝9:00 土曜日・休日 終日	府子ども家庭センター	☎072・295・8737

お知らせ・各種イベント

子育てハンドブックが新しくなりました

市内の子育て情報が満載の新しい子育てハンドブックを10月に発行しました。子育て支援総合センター、市内公共施設、保育施設、つどいの広場等で配布しています。ぜひ、ご活用ください。**問** 同センター☎624・9301



中央保育所、30(水)=沢池幼稚園、31(木)=北幼稚園、10:00~11:00、**対** 生後4~12か月児と保護者、**内** 親子のふれあい遊びと交流、**問** 同センター☎624・9301

パパスクール 保

時 10/19・26、11/9・16・30、土曜日、10:00~12:00(10/26・11/30は14:00まで)、**所** ローズWAM、**対** 未就学児の父親(夫婦で参加可の講座あり)、**定** 各先着15組、**内** 料理、家事シェア、遊び等、**備** 一時保育は各9日前までに要申込、**申** 市HPから電子申込(右図読取り)または電話で、子育て支援総合センター☎624・9301



ファミリー・サポート・センター説明・登録会 保

時 10/9(水)・26(土)、9:30~11:30、**所** 子育て支援総合センター、**対** 市内在住で習い事等の送迎や自宅で子どもをみてくれる人、生後3か月から小学6年生までの子どもをみてほしい人、両方希望する人、**¥** 8:00~20:00=1時間当たり700円(時間外、土・日曜日、祝日は800円)、**備** 一時保育は7日前までに要申込、**申** 電話でファミリー・サポート・センター☎620・7101(9:00~17:00、日曜日、祝日休み)

あかちゃんあそび

時・所 10/2(水)=太田公民館、4(金)=子育て支援総合センター、16(水)=東雲幼稚園、18(金)=庄栄幼稚園、21(月)=都保育所、24(木)=玉島幼稚園、25(金)=天王幼稚園、28(月)=

出前版知って得する子育て講座 保

時 10/24(木)、10:30~12:00、**所** 白川公民館、**対** 同内容の講座初参加で3か月~未就学児の保護者、**定** 先着15人、**内** アンガーマネジメント~子育て中のイライラをコントロールしよう~、**備** 一時保育は10/17までに要申込、**申** 10/4、9:00から、電話で子育て支援総合センター☎624・9301

定員・申込などの記載がない場合は事前申込不要または当日直接会場へ。費用の記載がない場合は参加無料。

記号の見方: **時** とき、**所** ところ、**対** 対象、**定** 定員、**内** 内容、**¥** 費用・報酬など、**持** 持ち物、**備** 備考、**申** 申込、



9/1から 元市民会館跡地に
アート作品「カコイバ」が登場

元市民会館解体工事現場の仮囲いにアート作品「カコイバ」が登場しました。これは、市民168人の「きのうのこと」をしりとりで繋いだもの。この作品を見た市民は「いろいろな人の出来事や思いが繋がった物語を読んでいるみたいでした」と話しました。



8/17 映画「葬式の名人」が
100倍楽しくなる講演会を開催

ローズWAMで、映画「葬式の名人」が100倍楽しくなる講演会を開催しました。樋口尚文監督と大野裕之プロデューサーが、撮影現場の様子や撮影秘話等をユーモアたっぷりに解説。ここだけの話に会場は驚きと笑いに包まれました。映画は9月20日から全国公開が始まっています。



9/9 祝!夏の甲子園優勝
履正社高等学校野球部が本市を表敬訪問

茨木に練習グラウンドを持つ、夏の甲子園優勝校・履正社高等学校野球部が福岡市長を訪問しました。甲子園の常連と言える同校ですが、夏の甲子園優勝は初めて。野口海音主将は「多くの皆さんのおかげで優勝できました」と振り返りました。



9/7 青少年野外活動センターで
ファイナルキャンプを開催

青少年野外活動センターで、夏のキャンプを締めくくるファイナルキャンプを行いました。大学生のキャンプカウンセラー代表が「子どもたちに楽しんでもらうため、一生懸命に取り組んだ結果、多くの学びと感動を得ることができました」と市長に活動報告をしました。

人口と世帯数
(9月1日現在)

人口	282,030人 (+32)
男	136,557人 (+18)
女	145,473人 (+14)
世帯	126,275世帯 (+81)
	※ () 内は前月比



▼今月の表紙は、見山地区でのぶどうの収穫の様子です。赤しそや大甘青とうなど特産品の多い見山地区。10年程前からぶどうの生産にも力を入れています。写真のピオーネは、甘味が強く果汁たっぷりなのが特徴。見山の郷で10月まで販売される予定です。



今月の表紙

広告

消費生活展

10月19日(土) 11:30~16:00

イオンモール茨木ジョイプラザ (松ヶ本町)

ゲーム・手作り

- クイズラリー
「パネルを見て、クイズに答えて、プレゼント!」
- 重さを量ってキャンディゲット!!
- サイコロゲームにチャレンジ
- まつぼっくりのミニツリーづくり



学び

- 消費生活クイズで、だまされざるグッズをGET!
- 計量器等の展示、体組成計で体をチェック!
- いばらき健活ポイントPR
- エネルギーや環境問題のクイズとパネル
- 安全ブレーカーの学習、感電体験ほか
- フードドライブで食品ロスを考えよう
缶詰、インスタント・レトルト食品(冷凍冷蔵食品除く)、乾物、アルコールを含まない飲料、調味料等の寄付を募集。身分確認要、受付条件あり、詳細は市HP参照。3いばらき環境ポイント付与。



お楽しみステージイベント

- メキシコダンス (メキシコダンスサークル チョコラッテ)
11:30 から・13:30 から
- マジックショー (マジシャン マスターK)
12:00 から
- コント (吉本興業(株) 浦田スターク)
13:00 から・15:00 から
- ライブ&自然農トーク (シンガーソングライター お花畑 heads)
14:00 から



チョコラッテ



浦田スターク



マスターK

詳細はこちら



問合先 消費生活センター ☎ 624・0799