

お知らせ

不育症治療費を助成

妊娠をしても、流産、死産等を繰り返す不育症について、専門の医療機関での治療費用の一部を助成しています。
対 次の全てを満たす夫婦の平成25年4/1以降の受診分、
 ①治療日と申請日、申請日の1年以上前から本市に住民登録がある、②法律上の婚姻をしている、③医療保険の被保険者または被扶養者、④市税を滞納していない、⑤夫婦の前年所得の合計額が730万円未満、**¥**1回の妊娠に係る治療期間につき保険適用外の費用（検査費用等除く）の2分の1（上限30万円、1,000円未満切り捨て）、**備**夫婦1組で3回まで、要事前問い合わせ、**申**治療期間の終了日から6か月以内に、申請書と医療機関証明書（市HPからダウンロード）、領収書・明細書、夫婦の保険証と印鑑、申請者名義の預金通帳等を直接、こども健康センター窓口 ☎ 621・5901

10月から産婦健康診査の公費助成を実施

出産後間もない母親のこころとからだの健康保持や産後うつ病の予防を目的に、産婦健康診査の公費助成を実施します。
対 10/1以降の受診日に産後8週6日以内の市民、**内** 出産後2週間前後・1か月前後に各1回受診（問診、診察、体重測定、血圧測定、尿検査、こころの健康チェック）、**¥**上限1回5,000円、**持**産婦健康診査受診券（10月以降妊娠届出時に配付、すでに妊娠届出をした対象となる人は、9月中に市から郵送）、母子健康手帳、**備**詳細は市HP参照、**問**こども健康センター ☎ 621・5901

巡回胃がん検診

時 10/28（月）、9:00～12:00の指定の時間、**所** 彩都西コミュニティセンター、**対** 今年度中に40歳以上になる市民、**定** 先着45人、**内** 検診車による胃がん検診（バリウム検査）、**¥**500円、**申** 9/5から、保健医療センター

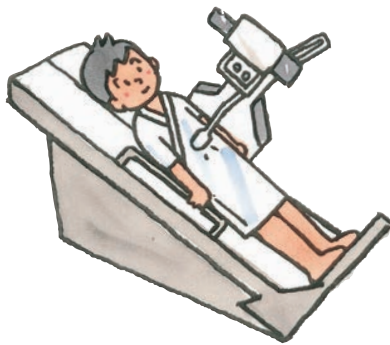

今月の献血

時・所 下表のとおり、**対** 体重50kg以上で男性17～69歳、女性18～69歳（65歳以上の人は、60～64歳に献血経験のある人）、**持** 本人確認可能な運転免許証等、**備** 食事を済ませて来てください。**問** 市献血推進協議会 ☎ 627・0033

とき（9月）	ところ
毎日（水曜日、第3土曜日、第4日曜日除く）	阪急茨木市駅献血ルーム（阪急ロサヴィア1階東側）☎ 0120・34・6759
1（日）、10:00～12:00 13:00～16:00	アル・プラザ茨木
7（土）、10:00～12:00 13:00～15:00	北摂つばさ高校

おおさか依存症土日ホットライン

～依存症に悩む人への土・日の相談窓口～

アルコール・薬物・ギャンブル等の依存症は、回復が十分可能な病気です。本人や家族だけで抱えこまず、まずナビダイヤル ☎ 0570・061・999（土・日曜日、13:00～17:00）にご相談ください。詳細はこころのオアシスHP（<http://kokoro-osaka.jp/>）参照、**問** 府地域保健課 ☎ 06・6944・7524



健康相談

項目	とき	ところ・問合先
こころの相談室	毎週木曜日 13:30～16:30	所・申 保健医療センター （要予約）
総合健康相談 （医師・歯科医師）※	10/3（木） 14:00～15:00	
栄養相談 （栄養士）	10/15（火） 9:15～12:00	
救急医療相談	24時間、 365日	問 救急安心センターおお さか ☎ #7119 または、 ☎ 06・6582・7119

※ 薬剤師の相談はかかりつけの薬局へ。



応急診療（薬は原則1日分の処方）

保健医療センター附属急病診療所 ☎ 625・7799

	内科（中学生以下除く）			歯科
	平日	土曜日※	日曜日・祝日※	日曜日・祝日のみ
受付時間	21:00 }	17:00 }	10:00～11:30 13:00～16:30	10:00～11:30 13:00～16:30
	23:30	翌朝 6:30	18:00～翌朝 6:30	

※ 土・日曜日、祝日の23:30以降は来所する前に ☎ 625・7799へ連絡してください。



高槻島本夜間休日応急診療所（高槻市南芥川町11-1） ☎ 683・9999

	小児科・内科・外科			歯科
	平日	土曜日	日曜日・祝日	日曜日・祝日のみ
受付時間	20:30 }	14:30 }	9:30～11:30 13:30～16:30	9:30～11:30 13:30～16:30
	翌朝 6:30	翌朝 6:30	18:30～翌朝 6:30	

◆夜間・休日等の割増加算料金が適用されます。◆上表の時間帯や診療科目以外の応急診療については、消防本部 ☎ 622・6955までお問い合わせください。

健康インフォメーション

～health information～

特に表記がない場合の問合先・申込先
保健医療センター（保健医療課）
 〒567-0031 春日三丁目13-5、
 ☎625・6685、FAX 625・6979



健(検)診事業

記号の見方



申込・受診時には①市健診チケットまたは通知ハガキ、②健康保険証（がん検診は①のみで可）



電話予約可（受付は平日 8:45～17:15）

市内委託医療機関で実施の健(検)診

健診項目	対象(市民)	費用	備考	検診項目	備考
市国保加入者の特定健康診査	40～75歳未満(今年度中)	無料	同時受診可の検診＝【無料】白血球、貧血、尿潜血等、【有料】心電図検査、肺がん・大腸がん検診、☆前立腺がん検診、☆肝炎検査、☆胃がんリスク検診(☆＝受診条件あり)	肺がん・大腸がん・子宮がん・乳がん・前立腺がん検診・肝炎検査・胃がんリスク検診	費用等は市健診チケット等参照
後期高齢者医療健康診査	後期高齢者医療制度対象者				

保健医療センターで実施の健(検)診

健診項目	対象(市民)	費用	実施日	定員(先着)	申込	備考
市国保加入者 ※結果説明会あり	40～75歳未満(今年度中)	無料	10/15(火)～18(金)・20(日)・21(月)・23(水)・24(木) 午前中 指定の時間	各70人(20日・23日・24日は各50人)	9/4～20	有料で同時受診可＝がん検診(胃＝定員35人、肺、大腸、☆前立腺)、心電図検査、☆肝炎検査、☆胃がんリスク検診、費用は通知ハガキ参照(☆＝受診条件あり) 左記の申込は保健医療センター窓口、または予約専用電話☎621・6271(申込初日のみ)☎625・6685も可
上記以外		加入の健康保険で定められた額				
後期高齢者医療健康診査	後期高齢者医療制度対象者	無料				

検診項目	対象(市民)	費用	実施日	当日受付時間	定員(先着)	申込	
U-39・若年健診 ※結果説明会あり	16～39歳(今年度中)	500円	①10/20(日) ②23(水)・24(木) 保	午前中 指定の時間	①30人 ②各20人	9/4～20	
骨粗しょう症検診(注1)	18歳以上(今年度中)	1,000円	10/8(火)	9:30～11:30 13:00～14:30	70人	9/6から	
がん検診等	肺がん(注2)	X線＝300円、 X線と喀痰＝500円	10/6(日)・15(火)～18(金)・20(日)・21(月)・23(水)・24(木)	8:45	各5人	9/5～20(10/6実施分は9/6～20)	
	胃がん(バリウム検査)(注2)						
	子宮がん(2年度内に1回)(注3)	500円	①10/6(日)・15(火)～18(金)・20(日)・21(月)・23(水)・24(木) ②10(木)・11(金)	①8:45 ②午前中 指定の時間	①各5人 ②各40人	9/6から(10/6実施分は9/20まで)	
	乳がん(2年度内に1回)(注3)						
	レディース5がん(注3・4)	40歳以上(4/1時点)	800円	①10/6(日) ②8(火)	①12:45～14:45 ②9:30～15:00 指定の時間	①36人 ②60人	9/6から(10/6実施分は9/20まで)
	大腸がん	40歳以上(今年度中)	2,400円、 喀痰受診者は2,600円	10/6(日)	9:00～11:00 指定の時間	35人	
		300円	平日随時	8:45～17:15	—	平日随時(窓口受付のみ)	

注1)定員に満たない場合は当日受診可能。当日午前中に電話でご確認ください。注2)10/6は女性のみ、20は男性のみ受診可。注3)乳がん・子宮がん検診は検診バスによる検診。注4)申込は検診当日に5つの検診(胃がん・肺がん・大腸がん・乳がん・子宮がん)全て受診可能な女性に限る。

ご確認ください

- ◎各健(検)診の予約開始日は大変電話が混み合い、かかりにくい状態になります。ご理解をお願いします。
- ◎U-39・若年健診、各がん検診、心電図検査、肝炎検査、胃がんリスク検診は、次に該当する人は無料です。①70歳以上、②生活保護世帯、③市民税非課税世帯(③は事前に市民税の申告と保健医療センターでの申請が必要)。

定員・申込などの記載がない場合は事前申込不要または当日直接会場へ。費用の記載がない場合は参加無料。

記号の見方：時とき、所ところ、対対象、定定員、内内容、¥費用・報酬など、持持ち物、備備考、申申込、

●東中学校区

医療機関	住所	電話
石川歯科医院	双葉町 9-10	635・1582
こじま矯正歯科クリニック	双葉町 9-23	638・1113
山田歯科医院	双葉町 9-13	630・3855
岡田歯科医院	双葉町 16-27-101	635・8241
上原歯科	舟木町 8-27	632・1616
吉岡歯科クリニック	舟木町 14-16	634・0770
三木歯科医院	稲葉町 12-3	635・0123

●豊川中学校区

医療機関	住所	電話
榊井歯科医院	新郡山 2-2-31	643・3222

●南中学校区

医療機関	住所	電話
ただだ歯科	水尾 3-6-5	634・5088
永井歯科医院	水尾 3-8-5	635・8219
べっぴん歯科	水尾 3-11-30	635・8061
清川とら歯科クリニック	水尾 3-16-28	652・0001
今井歯科医院	玉籟 1-18-19	637・6407
朝田歯科	玉籟 2-29-20-103	632・8841
岡田歯科	真砂 1-9-16	635・8232
有馬歯科クリニック	真砂 1-22-15	630・6470
坂本歯科医院	真砂 2-16-19	637・5671
奥田歯科医院	島 2-9-33	632・6100

●三島中学校区

医療機関	住所	電話
岸本歯科診療所	総持寺駅前町 5-105	626・7155
林歯科医院	総持寺駅前町 8-20	623・0666
田中歯科医院	総持寺駅前町 15-31	622・1568
かわもと歯科医院	庄 1-9-31	620・7777
よこはた歯科	庄 2-10	623・5690
すがの歯科	西河原 2-8-2-102	626・8041
山根歯科医院	三島町 2-1-102	626・3136
右遠歯科医院	三島丘 2-26-9	621・0872
いわはし歯科診療所	中総持寺町 3-28	636・0101
さし歯科医院	中総持寺町 4-19	632・1481
たかだ歯科医院	中総持寺町 9-1	634・4182

●北中学校区

医療機関	住所	電話
やすい歯科	耳原 1-17-22-202	643・8612
堀内歯科医院	南安威 2-1-21	641・3180
ながいえ歯科クリニック	豊原町 5-8	641・3330
北大阪ほうせんか病院(歯科)	室山 1-2-2	643・6921

●東雲中学校区

医療機関	住所	電話
菊田歯科医院	総持寺台 7-4	632・1113
ゆのき歯科	橋の内 2-11-2	634・5154
そぶえ歯科	鮎川 1-3-23	630・4182
竹田歯科医院	鮎川 1-7-32	632・2693
市川歯科	鮎川 1-9-18	652・3112
ノダ歯科	鮎川 2-31-15	635・4108
岩井歯科医院	鮎川 3-1-8	634・0046
上野歯科医院	白川 2-13-16	632・7760

●天王中学校区

医療機関	住所	電話
金子歯科	東奈良 2-18-10	638・1840
うがじん歯科医院	天王 2-6-7	623・5450
やまなか歯科クリニック	天王 2-5-10	627・4182
高田歯科	天王 2-8-21	624・4122
芝歯科クリニック	沢良宜西 1-2-15	633・4356
福島歯科	沢良宜西 1-4-10	632・9339
高島歯科	蔵垣内 2-16-7	627・6040

●西陵中学校区

医療機関	住所	電話
大石歯科クリニック	松ヶ本町 3-11	646・9955
なかえ歯科クリニック	松ヶ本町 5-41	631・4600
森田歯科クリニック	下穂積 1-5-12	622・6561
榎歯科医院	下穂積 2-9-17	624・7890
いえだ歯科医院	下穂積 3-12-31	631・6202
さんくれーる山本歯科	下穂積 4-13-105	622・7863
朝倉歯科医院	南春日丘 1-1-19	625・2001
中原歯科	南春日丘 2-1-52	626・4923
山根歯科医院	北春日丘 4-3-3	624・6480
森山歯科医院	美穂ヶ丘 3-6-202	646・0118
ふくはら歯科医院	穂積台 1-29	645・8181
おがみ歯科医院	紫明園 1-1	627・1182

●平田中学校区

医療機関	住所	電話
土屋歯科医院	星見町 12-30-101	633・2288
中村歯科	大同町 2-1	632・1514
高島歯科医院	並木町 18-40-101	635・1616
にいと歯科医院	桑田町 1-1	630・4618
北野歯科醫院	玉島台 1-9	632・9889
笠井歯科	平田 1-6-5-1	636・5073
加藤歯科診療所	宮島 1-1-1	636・3222

●太田中学校区

医療機関	住所	電話
北川歯科医院	太田 1-15-16	625・3028
くらとみ歯科クリニック	東太田 1-5-36	657・7476
きたに歯科クリニック	東太田 2-2-23-17	623・1234

●彩都西中学校区

医療機関	住所	電話
てらお歯科クリニック	彩都あさぎ 2-1-9	643・4185



お口の健康のために 歯科健康診査の受診を

時 9/2(月)～12/28(土)、**所** 市内委託歯科医療機関、**対** 40～69歳(4/1時点)の市民(受診日時点)で、奇数年(和暦)4/2～12/31、または偶数年(和暦)1/1～4/1生まれの人、70歳以上(4/1時点)の市民(後期高齢者医療加入者除く)、**¥**500円(①受診時70歳以上、②生活保護世帯、③市民税非課税世帯は無料。③は事前に市民税課での申告と保健医療センターでの申請要)、**備** 委託医療機関により、実施期間等が異なります。受診前に各医療機関にお問い合わせください。**問** 同センター ☎625・6685

【訪問での歯科健診】 **時** 来年1/31(金)まで、**所** 自宅等、**対** 40歳以上(4/1時点)の市民で、寝たきりまたは歩行困難等のため通院できない人(要介護3～5程度)、**¥**左記と同じ、**備** 健康保険証、**問** 来年1/17まで、10:00～16:00に、市歯科医師会 ☎624・5601



委託歯科医療機関一覧表

●養精中学校区

医療機関	住所	電話
好田矯正歯科	駅前 1-2-24	620・6048
オギス歯科医院	駅前 1-3-16	623・2769
金平歯科医院	駅前 2-1-24	626・9286
野呂矯正歯科	駅前 3-1-1	631・3090
荒木歯科医院	駅前 4-1-23	623・6148
せきぐち歯科医院	上中条 2-6-18	623・5210
まぶち歯科医院	東中条町 1-14	0120・27・7345
宮崎歯科医院	東中条町 10-10	623・0048
こいけ歯科クリニック	下中条町 2-3	624・3858
とみぐち歯科	西中条町 1-22	645・4618
あいうら歯科医院	西中条町 3-201	626・8241
たむら歯科	新中条町 8-16	646・8214
さくらデンタルクリニック	新中条町 10-16	624・6474
柏木歯科医院	大手町 4-3	626・4618
山下歯科医院	大手町 6-12	622・0556
谷歯科診療所	大手町 9-7	625・8148
名越歯科診療所	元町 1-10-301	627・5211
うえやま歯科	元町 3-8	623・8818
富永歯科医院	主原町 6-1-108	635・8285
あまの歯科医院	主原町 7	668・3418
岩永歯科	奈良町 2-3	625・4618
伊藤歯科クリニック	新庄町 13-5	663・1188

●西中学校区

医療機関	住所	電話
小西歯科医院	西駅前町 5-36	622・3518
山内歯科医院	西駅前町 6-36	627・5750
川井歯科医院	西駅前町 6-101	626・7008
しずなみ歯科	春日 1-4-1	626・1128
ますなが矯正歯科	春日 1-4-13	622・7172
寺野歯科医院	春日 1-9-23	622・3490
市田歯科クリニック	春日 2-1-12	665・5351
藤田歯科医院	春日 2-2-3	625・8208
こもだ歯科医院	春日 3-1-41	625・4185
東藤歯科医院	中穂積 1-1-59	624・8878
原田歯科医院	中穂積 1-7-47	627・0458
小山デンタルクリニック	中穂積 2-2-1	665・5127
ゆうひデンタルクリニック	中穂積 3-3-28	646・5425
ふじた歯科クリニック	郡 4-5-11	646・8148

●東中学校区(右上に続く)

医療機関	住所	電話
ながた歯科	永代町 5-307	624・1766
みよし歯科クリニック	別院町 2-9	625・8241
藤井歯科医院	別院町 3-18	622・4868
ひぐち歯科クリニック	別院町 3-34	646・8445
カトウ矯正歯科医院	別院町 4-19	624・2439
滝川歯科医院	別院町 4-20	625・4500
おかべ歯科クリニック	本町 3-3	622・2849
江頭歯科医院	宮元町 2-12	623・0370
松本歯科医院	竹橋町 1-1	624・5111
河原歯科医院	竹橋町 6-20	624・5095
森本歯科医院	末広町 2-30	632・5362
白井歯科医院	寺田町 8-20	638・2627
松尾歯科医院	中津町 4-12	652・8241
竹末歯科医院	中津町 18-23	632・3009
松本矯正歯科	双葉町 3-20	634・5535
やまだ歯科医院	双葉町 4-6	646・7452
おかもと歯科医院	双葉町 8-1	633・1112



定員・申込などの記載がない場合は事前申込不要または当日直接会場へ。費用の記載がない場合は参加無料。
記号の見方：**時**とき、**所**ところ、**対**対象、**定**定員、**内**内容、**¥**費用・報酬など、**持**持ち物、**備**備考、**申**申込、