

令和元年  
(2019年)

7

報 告  
いばらき



特集

虫 捕 り  
にいこう!



次なる  
茨木へ。

茨木には、次がある。

今月のコーナー	
夏休み子どもイベント	4
いばらき大学探訪	15
茨木のお店に行こう♪	18
市民活動の絆	29
コラム「映画 葬式の名人」	33

防災標語  
気象情報はこまめにチェックを



と 虫捕りに行くときの服装

ぼうし

直射日光を<sup>ひざし</sup>防ぎ、  
熱中症対策にな  
るよ

長そで・長スポン

虫刺されや、  
植物によるか  
ぶれを防ぐよ



運動ぐつ・長ぐつ

すべらない靴を  
選ぶよ

# 虫捕りにいこう!

もうすぐ待ちに待った夏休み!

夏は昆虫などたくさんの生きものに出会えるチャンスだよ!

今月は昆虫の種類や捕まえ方を紹介するよ。

さあ、今から探しにでかけよう! 問合先 環境政策課 ☎ 620・1644



茨木には  
緑豊かな公園が  
たくさん!  
・西河原公園  
・耳原公園  
・彩都西公園  
など



アキアカネ

## ①公園

空中を飛んでいるチョウやトンボは捕まえるのが少し難しいね。花や木にとまっている時を狙ったり、網の口が大きいものを持っていくと捕まえやすくなるよ! あと、後ろからより前からの方が捕まえやすいって知ってたかな?



ウスバキトンボ



キアゲハ



モンシロチョウ

草むらでの虫の捕まえ方は、左右に網を振りながら歩くスウィーピングという方法が効果的だよ!

オス



オシロイソウシ

メス



メスオシロイソウシ

## ②草むら

トノサマバッタは丈が低い草むらにいるよ。筋力が強く飛ぶ力がすごいんだ。オシロイソウシやトノサマバッタはおんぶしている方がメスで上にいるのがオスなんだって。



トノサマバッタ



## 危険な生きもの

毒があったり、触るとかぶれたり、とても危険! 見かけても決して近づかないようにしましょう!



ウルシ類



マムシ



ハチ類



## ⑤クヌギ・コナラの木

カブトムシやクワガタは市内北部の山間部にある雑木林で、クヌギ・コナラなどどんぐりの木の幹にできる樹液に集まるよ。

また、明るい所に行く習性もあるから自動販売機や街灯に集まっていることも。夜行性だから昼間は枯葉の下や土の中などにいるよ。

みんなの憧れ

昆虫の王様

ノコギリクワガタ カブトムシ

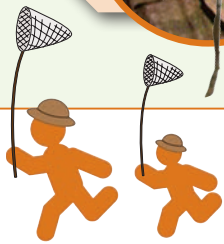

「いきものウォッチ」や「生きものいろいろ探しに行こう！」などを持って出かけよう！

「いきものウォッチ」や「生きものいろいろ探しに行こう！」（環境政策課でもらえるよ）では、昆虫以外にもたくさんの生きものの生息場所や特徴について解説しているよ。冊子を活用して自分だけの生きもの生態メモを作っても面白いよ！今年の夏は生きもの博士になってみよう！



### ※保護者の方へ

虫捕りなどの際はできるだけ大人が一緒に行ってください。子どもだけで行く場合は、行き先や帰宅予定時間などを確認するなど、事故などに遭わないよう、十分注意してください。

## ④森林（山間部）

オオムラサキは10cmを超える大型のチョウだよ。日本の国蝶にも指定されているんだ！ゴマダラチョウと一緒に、幼虫の時はエノキの葉を食べて育つよ。成虫はカブトムシと一緒にクヌギの樹液が大好きなんだ。



ゴマダラチョウ



エノキ



オオムラサキは時には時速20kmで飛ぶことも。甘い蜜などでおびき寄せてみよう！

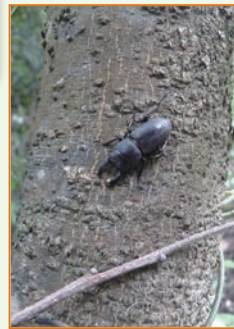

市販の樹液などを買って、樹液の出ている木の近くに仕掛けておくと効果的！

とても珍しい  
オオムラサキ



トンボの目は2万個の小さな目が集まってひとつになっていて、視界は約270°もあるんだ。



シオカラトンボ



ギンヤンマ



## ③水辺

トノサマガエルは一昔前と比べるとどんどん数が減ってきていて、2012年に準絶滅危惧種に登録されたんだ。観察したあとは逃がしてあげてね。



僕は虫じゃないケロ!

準絶滅危惧種

トノサマガエル



# 夏休み

# 子どもイベント

夏休みは子どもたちが成長するチャンス！

7月・8月の子ども向けの楽しいイベントをまとめましたので、ぜひご参加ください。

## 自然を体験！

**きもだめし大会** 時7/26(金)、19:00から・19:30から、雨天時29日、**所**新屋坐天照御魂神社(西河原三丁目1-2)、**対**市内在住の3歳~小学生(保護者同伴)、**定**各先着50人、**内**神社内できもだめし、**申**西河原多世代交流センター ☎623・9343

**このゆびとまれ！自然の中でわらべうた** 時7/28(日)~30(火)、2泊3日、9:50、茨木中央郵便局前集合、**所**滋賀県希望が丘文化公園青年の城(滋賀県蒲生郡竜王町薬師1178)、**対**小・中学生、**定**先着25人、**内**わらべうた遊び、キャンプファイヤー、ブーメラン作り等、**¥**7,600円、**申**茨木わらべうたの会待谷 ☎627・1114

**自然に親しむ探検講座「夏休み特別講座」** 時①7/28(日)・②31(火)、9:45~15:00、阪急バス南条バス停集合、**所**①里山センター木工工作室、②千提寺ビオトープ等、**対**小学生以上、②軽ハイキング可能な人、**定**先着①30人・②20人、**内**①森の素材を使った自然工作と身近な材料を使った科学工作、②里山地域で生きもの探し、**¥**①200



円、**持**弁当等、②虫・魚採り用具、虫メガネ等、**備**5いばらき環境ポイント付与、**申**ハガキ・ファックス・メール(講座名・番号・住所・氏名・学年・電話番号を記入)または電話で、〒567-8505 環境政策課 ☎620・1644、**フ**627・0289、**✉**kankyoseisaku@city.ibaraki.lg.jp、**関**市環境教育ボランティア自然観察部会太田 ☎626・3797

**キッズ・サマーキャンパス** 時8/18(日)、①9:30~12:00・②10:00~12:00・③10:30~16:00・④13:00~15:00、**所**ローズWAM、**対**②小学5年~高校生、④2歳以上、**内**①親子でおもちゃ作り(NPO法人府北部コミュニティカレッジ)、②デートDV防止プログラム「あなたも私も大切に~好きだからこそ考えてみよう~」(エンパワメントいばらき)、③LGBTカフェ~自分らしさってなんだろう、一緒に考えてみませんか(追手門大学Rose Wing)、④子どもの権利条約と石ころアート(オーク15)、**関**ローズWAM ☎620・9920

**やってみよう！キャンプ** 時8/20(火)~21(水)、1泊2日、**所**青少年野外活動センター、**対**市内在住の不登校またはその傾向にある小学3年~中学生、**定**先着20人(参加者3人以上で実施)、**内**キャンプカウンセラーと相談しながら野外活動を体験、**¥**2,500円、別途交通費、**申**所属小・中学校または教育センター ☎626・4400



# 楽しく作ろう!

**子ども料理教室「野菜バリバリ、朝食モリモリ」** 時 7/20 (土)、10:00～13:00、所 ローズWAM、対 市内在住の小学3～6年生、定 先着20人、内 茨木巻きと野菜メニュー、¥200円、備 食物アレルギーの人は申込時に要連絡、申 府栄養士会 ☎ 06・6943・7970 (10:00～18:00)

**おもちゃづくり** 時 7/20 (土)、① 10:30～11:30・② 14:00～15:00、③ 31 (木)、11:00～12:00、④ 8/1 (木)、10:30～11:30、所 ① 庄栄図書館2階児童室、② 中条図書館1階集会室、③ 水尾図書館2階会議室、④ 穂積図書館3階児童室、対 ① ④ 小学2年生以下(保護者同伴可)、② ③ 小学生以下、定 当日先着 ① ③ 50人・② 80人・④ 30人、内 ① ビニール袋でパラシュートづくり、② ③ プラバンづくり、④ 万華鏡づくり、持 油性マジック、問 各図書館 ① ☎ 620・1171・② ☎ 622・2476・③ ☎ 637・4416・④ ☎ 620・1056

**こども体験学習【ミニチュア銅鑄&銅鑄鋳型せっけんをつくろう!】** 時 7/25 (木)・26 (金)、① 10:00～11:30・② 14:00～15:30、対 小学生(3年生以下は保護者同伴)、定 各先着16人、内 ① 東奈良遺跡1号流水文銅鑄鋳型をもとに

製作したシリコン鋳型でミニチュア銅鑄づくり、② 銅鑄鋳型せっけんづくり、¥① 1,400円、② 300円、**【弥生土器(復元)でごはんを炊こう!】** 時 8/3 (土)、10:00～11:30、対 小学生(保護者同伴)、定 先着10人、内 火おこし用の道具で火をおこし、弥生土器(復元)でお米を炊く、(以下共通) 所 文化財資料館、申 7/6 から、電話または直接、同館 ☎ 634・3433

**茨キッズ・クッキング～きょうはわたしがつくるよ!～** 時 7/25 (木)、10:00～12:00、所 保健医療センター、対 市内在住の小学4～6年生、定 先着18人、内 茨木高校の生徒と調理・試食し、食育を实践、申 7/2 から、同センター ☎ 625・6685

**子ども電子工作教室** 時 7/30 (火)、10:00～12:00、所 市民活動センター会議室、対 小学生、定 先着20人、内 風を切って走るプロペラカーを作る(茨木ロボット教室 大野一廣さん)、¥600円、申 7/2 から、電話で同センター ☎ 623・8820

**料理しながら環境を学ぼう** 時 7/31 (水)、10:00～14:00、所 ローズWAM料理工房ほか、対 小学4～6年生、定 先着24人(昨年参加していない人優先)、内 ランチ作りを通して、水やガスの使い方、材料を無駄にしない環境にやさしい料理の仕方を学ぶ、¥300円、持 筆記用具、エプロン、三角巾等、備 5 いばらき環境ポイント付与、申 ハガキ・ファックス・メール(講座名・住所・氏名・学年・電話番号を記入)で、〒567-8505 環境政策課 ☎ 627・0289、✉ e-seisaku@city.ibaraki.lg.jp、問 環境を考える市民ネットワーク いばらき狩野 ☎ 090・5152・2812

**夏休みの昼食はこれで決まり!** 時 8/1 (木)・2 (金)・8 (木)・9 (金)、11:30から、全4回、所 豊川いのち・愛・ゆめセンター、対 小学生、定 先着12人、内 地域のお母さんたちに教えてもらい、自分で作って食べる、¥400円、申 7/2、9:00から、同センター ☎ 643・2069

**子ども陶芸教室** 時 8/3 (土)、13:30～16:00、所 市民活動センター会議室、対 小学生、定 先着20人、内 粘土で恐竜や自動車等を作る(中村信彦さん)、¥1,000円、申 電話で市民活動センター ☎ 623・8820

**夏休みこどもクッキング** 時 8/6 (火)、12:00～15:00、所 保健医療センター、対 市内在住の小学4～6年生(4年生は保護者同伴)、定 先着24人(初参加者優先)、内 1人1匹魚をさばいて試食、申 7/2 から、同センター ☎ 625・6685

**夏休み工作教室** 時 8/10 (土)、13:30～15:00、所 西河原多世代交流センター、対 3歳～小学生(小学3年生以下は保護者同伴)、定 先着20人、内 内閣伐材を利用して作るレーシングカー、¥200円、申 同センター ☎ 623・9343

## 子どもセミナー

所 上中条青少年センター

**【A 絵本作りにチャレンジ】** 時 7/25 (木)、10:00から・13:00から、各2時間、定 各20人(多数の場合抽選)、内 手作り絵本の製作、¥500円

**【B 子ども将棋教室】** 時 8/1 (木)、10:00から・14:00から、各2時間、対 市内在住の小学生、① 初心者・② 対局経験者、定 ① 20人・② 10人(多数の場合抽選)、内 ① 将棋のコマの動かし方、② 対局

**【C 工作にチャレンジ】** 時 8/5 (月)、10:30から・13:30から・15:00から、各1時間、定 各20人(多数の場合抽選)、内 モザイクアート、¥250円

(共通事項) 申 A 7/10・B 17・C 19 (消印有効) までに、往復ハガキ(一枚で兄弟姉妹のみ同時受付可、参加希望時間・コース、郵便番号、住所、保護者・子どもの氏名、学校名、学年、電話番号を記入)で、〒567-0881 上中条二丁目11-22、同センター ☎ 622・5180



定員・申込などの記載がない場合は事前申込不要または当日直接会場へ。費用の記載がない場合は参加無料。

記号の見方: 時とき、所ところ、対対象、定定員、内内容、¥費用・報酬など、持持ち物、備備考、申申込、



# みんなで学ぼう!

**英語・数学教室** 時 7/6・13・20・27、8/3、土曜日、18:00～19:00、**所**西河原多世代交流センター、**対**市内在住・在学の中学生、**定**各先着6人、**内**苦手な英語や数学を元高校教師がサポート、**備**利用登録要、**申**同センター ☎ 623・9343

**学習サポート教室** 時 7/8(月)・22(月)・29(月)、8/5(月)、17:00～18:00、**所**西河原多世代交流センター、**対**市内在住の小学生、**定**各先着10人、**内**宿題・苦手科目等を追手門学院生がサポート、**備**利用登録要、**申**同センター ☎ 623・9343

**川端康成文学館夏休み企画「川端康成って知ってる？」** 時 7/24(水)～8/25(日)(火曜日休み)、**所**同館、**内**川端康成の生涯と業績の小学生向けパネル解説(8/3から)、「伊豆の踊子」のアニメ上映(上映時間25分、1日3回)、作家体験コーナー、小・中学生対象のクイズ(正解者先着200人にクリアファイルをプレゼント)、プラバン作り(水曜日、15:30から、各当日先着10人)、学芸員によるギャラリートーク(8/4から日曜日、15:30から)、**問**同館 ☎ 625・5978

**書いて伝えよう! こども要約筆記体験講座** 時 7/27(土)、10:00～12:00、**所**障害福祉センター、**対**市内在住で聞こえない人への理解を深めたい小学生(3年生以下は保護者同伴)、**定**15人(多数の場合抽選)、**申**7/1～12に、電話で障害福祉課 ☎ 620・1636

**おはなし会スペシャル** 時 7/27(土)、14:00～15:00、**所**①水尾図書館2階会議室、②庄栄図書館2階おはなし室、**対**4歳～小学生、**内**夏のおはなし、**問**各図書館① ☎ 637・4416、② ☎ 620・1171



**やってみようミュージカル!** **保** 時 7/28(日)、13:00～15:00、**所**生涯学習センター、**対**小学1～3年生(保護者同伴)、**定**先着20人、**内**美女と野獣の「ビー・アワ・ゲスト」のダンス(パフォーマンス集団エイトビルシスターズ)、**¥**100円、**備**一時保育は7/20までに要申込、**申**7/8、9:00から、電話または直接、同センター窓口 ☎ 624・8182

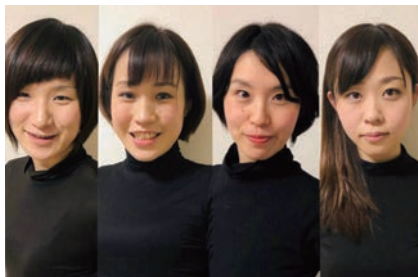

エイトビルシスターズ

**苦手克服教室** 時 7/28(日)～30(火)、① 9:30～10:30・②

11:00～12:00、各全3回、**所**市民体育館第4体育室、**対**市内在住の①小学1～3年生・②小学4～6年生、**定**各先着30人、**内**マット運動・鉄棒・跳び箱、**申**7/8、9:00から、市HPから電子申込、**問**スポーツ推進課 ☎ 620・1608

**夏休みこども手話教室** 時 8/1(木)・2(金)・6(火)～8(木)、14:00～15:30、全5回、**所**障害福祉センター、**対**市内在住の小学4年～中学生、**定**25人(多数の場合抽選)、**申**7/8～19に、電話で障害福祉課 ☎ 620・1636

**茨木こども芸術文化講座①「しゃべ郎をつくろう」・②「マスキング技法で描く。はろう・ぬろう・はがそう」** 時① 8/3(土)・② 10(土)、13:30～15:30、**所**市役所南館8階中会議室、**対**小学生、**定**各15人(多数の場合抽選)、**内**①描いた絵にしゃべらせる(オマルト ヴェンザーさん)、②テープをはった上から絵具をぬって、模様を重ねて絵を描く(長谷川一郎さん)、**¥**500円、**申**① 7/24・② 31までに、メール(氏名・年齢・電話番号・希望する講座を記入)で、文化振興課 ☎ 620・1810、✉ bunkashinkou@city.ibaraki.lg.jp

**夏のリコチャレ in ローズWAM** **保** 時① 8/4(日)・② 7(水)・③ 11(水)・④ 18(日)、①③ 10:00～11:30、②④ 10:00～12:00、**所**ローズWAM、**対**市内在住の小学生(1・2年生は保護者同伴)、**定**各先着15人、**内**①宇宙飛行士に挑戦!～宇宙飛行士になるには～、②石の秘密を発見!!～宝石のかげらでストラップ作り～(ZOO CAN DREAM PROJECT 福永恭啓さん)、③ロケットってどうやって飛ぶの～ペンシルロケットを作ろう～(①③立命館大学客員研究員 船田智史さん)、④IRISサイエンスキャンパス～水飲み鳥をつくろう!～(府立大学理系女子大学院生)、**¥**① 350円、②～④各300円、**備**一時保育は① 7/27・② 29、③ 8/3・④ 10までに要申込、**申**7/4、9:00から、電話でローズWAM ☎ 620・9920

**3日で覚えるヒップホップダンス** 時① 8/8(木)・② 15(木)・③ 22(木)、①② 14:00～15:00・③ 12:00～13:00、**所**西河原多世代交流センター、**対**小学生(小学3年生以下は保護者同伴)、**定**先着20人、**内**清水翔太「Good Life」の曲にのせてヒップホップダンス(ヒップホップダンスインストラクター 石岡佑二郎さん)、**申**同センター ☎ 623・9343

**夏休みこどもボランティア教室** 時 8/20(火)、10:00～15:30、**所**福祉文化会館4階会議室、**対**小学4～6年生(保護者同伴可)、**定**先着20人程度、**内**災害時のボランティアについて、ゲームや体験を通して理解を深める、**申**電話で社会福祉協議会 ☎ 627・0086

**手話を学ぼう** 時 8/20(火)～23(金)、12:30～14:00、**所**豊川いのち・愛・ゆめセンター、**対**市内在住の小学生、**定**先着10人、**備**昼食付き、**申**7/2、9:00から、同センター ☎ 643・2069





# 親子で一緒に！

**里山センター自然工作教室** 時 7/20(出)、10:00～15:00、**所**同センター、**対**5歳以上の子どもと保護者、**定**先着40人、**内**里山の自然素材を使った工作、**¥**300円、**申**7/1、9:00から、電話で同センター☎646・7531

**みる・ふれる・たべる「アユのつかみ捕り」** 時①7/20(出)、②8/11(祝)、10:00～15:00、雨天中止(7:00に決定)、**所**下音羽川上流(車作)、**対**5歳以上の子どもと保護者、**定**各先着50組、**内**アユの塩焼、流しそうめん、深山水路の散策、川での水遊び等、**¥**1匹600円(流しそうめんセット1,000円)、**備**駐車場あり、**申**①7/14・②8/4(必着)までに、往復ハガキ(イベント名と希望日・全員の氏名・代表者の住所と電話番号を記入)で、〒568-0083 大字車作490、安威川上流漁業組合角野☎649・3636

**探してみよう!川の生きもの** 時①7/20(出)、9:00～11:00、②8/3(出)、9:30～12:00、**所**①大正川・天王小学校前(天王二丁目・南茨木駅から徒歩10分)、②安威川・桑ノ原橋付近(大字桑原・桑原バス停から徒歩10分)、**対**市内在住の①小学生以下の子どもと保護者、②小学3～6年生と保護者、**定**先着①80人・②25組50人、**内**①淡水魚・②水生昆虫等を中心に捕獲し観察、**備**3いばらき環境ポイント付与、**申**7/1から、ファックス・メールに、講座名、代表者氏名・住所・電話番号、参加人数、②は児童の氏名と学年、駐車場(先着15台)利用希望の有無を記入し、環境政策課☎627・0289、✉e-seisaku@city.ibaraki.lg.jp、**関**環境を考える市民ネットワークいばらき石山☎090・5014・8288

**親子手づくり絵本教室** 時7/21(日)、8/8(休)・11(祝)、14:00～16:00、全3回、**所**市民活動センター会議室、**対**小学生と保護者、**定**先着12組、**内**手作り絵本の制作(手作り絵本の会金岡喜久子さん)、**¥**1,500円、**申**電話で同センター☎623・8820

**夏休み子ども環境教室「デコパンケーキでエコパーティ」** **保**時7/24(水)、9:30～11:30、**所**ローズWAM料理工房、**対**市内在住の小学生と保護者、**定**先着20人、**内**市環境教育ボランティアによる環境講座、再利用素材を使ったテーブルコーディネートとパンケーキのデコレーション、**¥**200円、**備**5いばらき環境ポイント付与、一時保育は7/11までに要申込、**申**ハガキ・ファックス・メール(講座名・住所、保護者氏名・子ども氏名・学年・電話番号を記入)または電話で、〒567-8505 環境政策課☎620・1644、☎627・0289、✉kankyoseisaku@city.ibaraki.lg.jp

**夏休み親子人権バスツアー** 時7/26(金)、9:00、市役所南館前集合、**所**あいとうエコプラザ菜の花館、**対**小・中学生と保護者等、**定**40人(多数の場合抽選)、**内**環境問題を学ぶ、キャンドル・バイオ燃料づくり体験等、**¥**1,300円、子ども700円、**持**昼食、**申**7/10までに、メール(大人1人、子ど

も2人まで可、住所・参加者全員の氏名・子どもの学年・電話番号を記入)で、〒567-0885 東中条町2-13、人権センター☎622・6613、✉jimu@ibaraki-jinken.org

**ファミサポ夏休み親子講座** **保**時7/26(金)、10:00～12:00、**所**ローズWAM501・502、**対**市内在住の5歳～小学生と保護者、**定**先着20組、**内**グラスサンドアート(IFA公認フラワーデザイナー 渡辺明美さん)・ファミリー・サポート・センターの活動紹介、**¥**500円、**備**一時保育は7/17までに要申込、**申**電話で同センター☎620・7101(9:00～17:00、日曜日、祝日休み)



**カブト虫観察と工作教室** 時7/27(土)、10:00～15:00、**所**里山センター、**対**5歳以上の子どもと保護者、**定**先着30人、**内**里山ビンゴゲーム等、**¥**300円、**備**5いばらき環境ポイント付与、当日オートキャンプ場利用者は参加可、**申**7/1、9:00から、同センター☎646・7531

**親子で見山の郷の米粉パン・ケーキを作ろう** 時8/1(木)、13:00～16:00、**所**見山の郷、**対**5歳以上の子どもと保護者、**定**先着5組、**¥**1,500円、子ども500円、**備**お土産付、**申**7/24、9:00から、電話で見山の郷☎649・3328

**夏休み親子くらしのセミナー** 時8/3(土)、14:00～15:30、**所**クリエイティブセンター204、**対**小学1～3年生(保護者同伴)、**定**先着20人、**内**ポッキーを使ってプログラミングを学ぶ(江崎グリコ㈱)、**備**アレルギー情報は市HP参照、**申**7/8、9:00から、電話で消費生活センター☎624・0799

**親子で手打ちそばを作ろう** **保**時8/10(土)・24(土)、10:00～13:00、**所**生涯学習センター、**対**市内在住の小・中学生と保護者、**定**各10組20人(多数の場合抽選)、**内**講師 茨木蕎麦打ち倶楽部、**¥**1組500円、**申**7/15(消印有効)までに、往復ハガキ(1枚で1組まで、郵便番号・住所・保護者と子どもの氏名・フリガナ・学年・希望日・電話番号・一時保育の有無を記入)で、〒567-0028 畑田町1-43、同センター「親子で手打ちそばを作ろう」係☎624・8182

**埋蔵文化財試掘関連イベント** 時8/17(土)、13:30～16:00、小雨決行、**所**中央公園南グラウンド、**対**小・中学生と保護者、**定**先着20組、**内**埋蔵文化財試掘に合わせて遺跡の地層を観察、土器さわり体験等、**備**詳細は市HP参照、**申**7/31までに、電話またはメール(氏名・電話番号を記入)で、市民会館跡地活用推進課☎655・2757、✉atochi@city.ibaraki.lg.jp



**TOPICS**  
トピックス **1**

## 保育士等の就職を支援します ~市保育士・保育所支援センターを設置~

市では、保育現場から離れてブランクのある人の再就職や保育士をめざす人等、保育の仕事をしたくない人の就職を支援するため、同センターを設置します。7月1日から相談業務を開始し、保育所、認定こども園等就職先の紹介や復職支援セミナー（詳細は市HPでお知らせ）も開催します。相談・職業紹介料は無料ですので、気軽にご相談ください。☎同センター（保育幼稚園総務課内）☎625・7111

**対象** 保育士・幼稚園教諭・看護師・栄養士資格を持つ人、給食調理員（取得見込みも可）  
**【再就職のための面接相談（要予約）】** ☎平日、午前9時～午後5時、☎コーディネーターが個別面接相談により、求職者と求人者（保育所等）とのマッチングや就職までの支援を行う



**TOPICS**  
トピックス **2**

## 消費税率の引き上げに伴い水道料金等を変更

水道料金、分担金、下水道・公設浄化槽使用料の請求金額には、現在8%の消費税が含まれていますが、10月1日以降の検針分（新たに水道を引く際に必要になる分担金は10月1日以降の受付分）からは消費税が10%に引き上げられる予定です。市民の皆さまのご理解をお願いします。

☎水道料金＝営業課☎620・1691、分担金＝工務課☎620・1692、下水道・公設浄化槽使用料＝下水道総務課☎620・1665

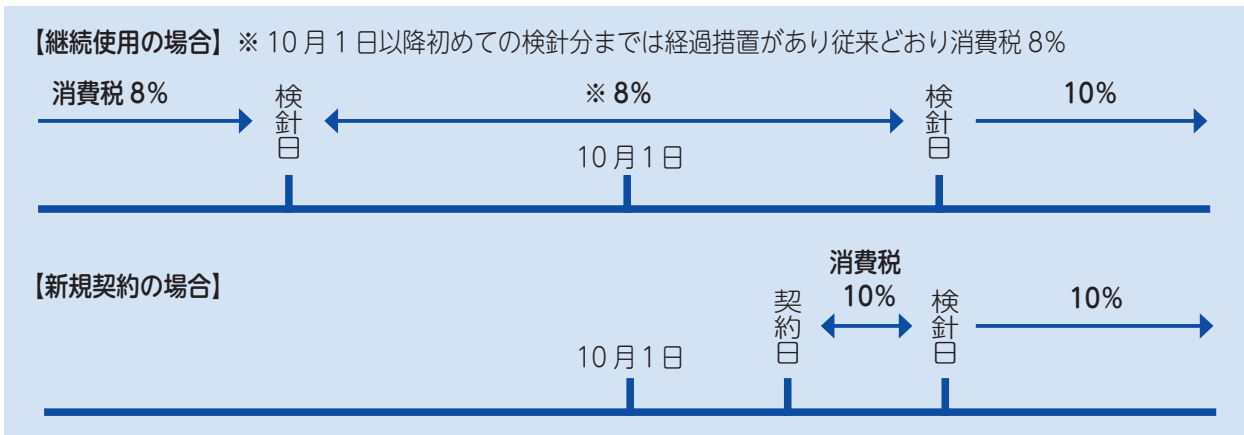

**TOPICS**  
トピックス **3**

## 未婚の児童扶養手当受給者に給付金を支給

7月末頃に、市から給付金の制度案内を児童扶養手当現況届の通知に同封して送付しますので、対象者は現況届とあわせて、申請書と必要書類を提出してください。☎こども政策課☎620・1625

**対象** 次の①～③全てを満たす人、①11月分の児童扶養手当の支給を受ける父または母、②10月31日時点で、婚姻（法律婚）をしたことがない、③10月31日時点で、事実婚をしていないまたは事実婚の相手方の生死が明らかでない

**給付金** 17,500円

**申請期間** 8月1日～来年2月3日の平日（8月4日・11日の日曜日は窓口開設）、午前8時45分～午後5時15分（8月1日～14日の平日は午後7時まで）



TOPICS  
トピックス 4東京 2020 オリンピック  
ホストタウン関連イベント

## ホッケー・エスコートキッズを募集

時①8月4日(日)、午後5時から、②7日(火)、午後6時から、**対**小学生、**定**各先着50人、**内**国際親善試合(オーストラリアVS①オール茨木、②日本代表)で、選手と一緒に入場

## オーストラリア男子代表によるホッケースクール

時8月7日(火)、**対**小学生、**定**先着50人

## オーストラリア男子代表とホッケーミニゲーム

時8月7日(火)、**対**中学生以上、**定**先着30人

**共通事項** 所立命館大学大阪いばらきキャンパス OIC フィールド、**備**時間等詳細は市 HP 参照、**申**7月1日～21日に、市 HP から電子申込、**問**スポーツ推進課 ☎ 620・1608

TOPICS  
トピックス 5NHK 公開セミナー「恐竜」**保**

時8月10日(土)、午後2時～3時30分、**所**生涯学習センターきらめきホール、**対**小学生と保護者、**定**450人(多数の場合抽選)、**内**「謎の恐竜」ダイノケイルス等最新の恐竜学(国立科学博物館・「恐竜博2019」総合監修 真鍋 真さん)、**申**7月22日、正午までに、NHK HP (<http://www.nhk.or.jp/osaka/>) から電子申込(1回で4人まで、右図読み取り)、**備**一時保育は8月3日までに要申込、**問**同センター ☎ 624・8182



真鍋 真さん

TOPICS  
トピックス 6

## プレミアム付商品券購入引換券の交付申請受付を開始

所得の低い人、子育て世帯の消費税率の引き上げ(予定)による負担を和らげるために、プレミアム付商品券を販売します。商品券の購入には引換券(9月中旬以降、順次発送)が必要ですので、必ず期間内に申請してください。なお、商品券は10月販売開始予定です。詳細は広報いばらき等でお知らせします。

## 問合先

専用コールセンター ☎ 0570・033・676 (7月16日～来年3月31日の平日、午前8時45分～午後5時15分)、7月12日までは、引換券＝地域福祉課 ☎ 620・1634、商品券＝商工労政課 ☎ 620・1620

**申請対象者** 住民税非課税者＝1月1日時点で、市の住民基本台帳に記載され、今年度分の市・府民税(均等割)が課税されていない人(課税者の税制上の扶養に入っている人、生活保護等の受給者除く)

**申請方法** 7月24日～11月29日(消印有効)に、申請書(7月下旬に対象と思われる世帯に順次送付、心当たりがあり8月下旬までに申請書が届かない場合は、電話で専用コールセンター)を、返信用封筒(申請書と同封)で郵送または直接、市役所本館東玄関ロビー特設会場(期間中の平日、午前8時45分～午後5時15分)

**備考** 子育て世帯(平成28年4月2日～令和元年9月30日生まれの子が属する)の世帯主も商品券を購入可(申請不要、9月中旬以降に引換券を送付)、住民税非課税者は、1冊5,000円分の商品券を4,000円で5冊まで購入可(合計25,000円分)、子育て世帯の世帯主は、5冊×対象となる子の数まで購入可、住民税非課税者で子育て世帯の世帯主はそれぞれの限度額まで購入可、DV被害者や児童福祉施設の入所児童等で、他の市町村から住民票を移さずに本市に住んでいる人は、本市で申請を受け付けられる場合あり(要問い合わせ)



カクニャン



TOPICS  
トピックス

## 7 総持寺が日本遺産に

総持寺を含む7府県にまたがる「1300年つづく日本の終活の旅～西国三十三所観音巡礼～」が、日本遺産になりました。日本遺産とは、地域の歴史的魅力や特色を通じて我が国の文化・伝統を語るストーリーを文化庁が認定するものです。  
☎歴史文化財課 ☎ 620・1686



### 総持寺

西国三十三所巡礼第二十二番札所。平安時代に藤原山蔭によって創建されたと伝わり、古くから天皇や貴族等、多くの人々が参詣したことが文献にも記されています。

平成28年には本堂等9棟の近世建築物と2基の宮殿形厨子が、昨年には紙本著色 総持寺縁起絵巻が市指定文化財に指定されるなど、その文化的価値が目されています。

TOPICS  
トピックス

## 8 映画「葬式の名人」が100倍楽しくなる講演会 保

☎8月17日(土)、午前10時～11時30分、☎ローズWAMワムホール、☎180人(多数の場合抽選)、☎監督 樋口尚文さん、脚本・プロデューサー 大野裕之さんによる撮影秘話、見どころ紹介等、☎7月21日(消印有効)までに、市HPから電子申込(右図読み取り)または往復ハガキ(1枚で5人まで、代表者住所・電話番号、参加人数、参加者全員の氏名・年齢、一時保育の有無を記入)で、☎567-8505 まち魅力発信課 ☎ 620・1602



大野裕之さん



樋口尚文さん

TOPICS  
トピックス

## 9 スプレー缶等（スプレー缶・カセットガスボンベ類・使い捨てライター）の廃棄について

家屋やごみ収集車の火災原因になるため、スプレー缶等を廃棄する際は以下の点に注意して普通ごみに出してください。また7月から、家庭から出る中身が残ったスプレー缶等のスポット収集を、下表のとおり実施します。☎環境事業課 ☎ 634・0351

**【注意】** ▶使い切った上で、穴をあけずに「ガス抜きキャップ」等を使用し、完全にガスを抜き取る、▶他のごみとは分け、中身が見える45ℓ以下の透明袋に入れ、「ガス抜き済み」と表示、▶火災の原因となるため、ガス抜き作業等は必ず屋外で、風通しのよい火気のない場所で行う



日程	時間	市役所 本館地下1階 (車両等乗り入れ不可)	生涯学習 センター	福井市民 体育館	いのち・愛・ゆめセンター		
					豊川	総持寺	沢良宜
7月20日(土)	午前10時～11時30分	○	○				
7月31日(水)	午後1時30分～3時	○			○	○	
8月3日(土)		○	○	○			
9月28日(土)	午前10時～11時30分	○	○	○		○	
来年1月31日(金)	午後1時30分～3時	○	○	○		○	
2月1日(土)		○			○	○	
3月14日(土)	午前10時～11時30分	○			○	○	
	午後1時30分～3時		○	○	○		

※市役所以外の収集は、各施設の正面玄関で行います。日程に変更があった場合は市HPでお知らせします。

11月16日・17日に開催予定のいばらき環境フェアでも実施を予定しています(詳細は広報いばらき等でお知らせ)。





福祉・人権

地域包括支援センター  
運営協議会の傍聴を

時7月24日(水)、午後2時から、**所**市役所南館8階中会議室、**定**先着10人(当日空きがあれば傍聴可)、**申**電話またはファックス(住所・氏名・電話番号を記入)で、相談支援課**☎**655・2758、**FAX**622・0655

子ども・若者自立支援センター  
「くるす」のご利用を

**所**同センター(片桐町4-7)、**対**おむね40歳までのひきこもり、ニート、不登校等の子ども・若者またはその保護者、**面**面談、訪問支援、居場所利用、同行支援、**問**同センター**☎**646・5526(火・日曜日、祝日休み)

介護保険料の納入通知書を送付

7月上旬に65歳以上の人に介護保険料納入通知書を送付します。納付書払いの人は、各納付期限までに納めてください。7月中旬を過ぎても届かない場合は、ご連絡ください。**問**長寿介護課**☎**620・1639

介護保険負担割合証を送付

要支援または要介護と認定された人に、新しい介護保険負担割合証を7月中に送付します。有効期間は8月1日

〜来年7月31日です。本人と同一世帯の第1号被保険者の所得・年金収入に応じて、1〜3割の負担割合が記載されています。**問**長寿介護課**☎**620・1639

要介護認定の有効期間にご注意を

要介護認定を受けて介護サービスを利用している人は、有効期間内に更新手続きをしなければ保険給付が受けられません。更新手続きは有効期間満了60日前から可能ですので、引き続きサービス利用を希望する場合は、必ず有効期間内(できれば有効期間満了1か月前まで)に更新手続きをしてください。**問**長寿介護課**☎**620・1639

介護保険サービスの利用者負担額を軽減

社会福祉法人が提供するサービスを利用する場合、一定の要件に該当する人の利用者負担の一部を軽減します。

**次**の**ア**〜**イ**いずれかに該当する人、**ア**次の全てに該当し、市が認定した人、**イ**市民税非課税世帯、**ロ**世帯の年収が単身世帯で150万円(世帯員が1人増えることに50万円加算した額)以下、**ハ**世帯の預(貯)金等の額が単身世帯で350万円(世帯員が1人増えることに100万円を加算した額)以下、**ニ**日常生活のために必要な資産以外に活用できる資産がない、**ホ**医療保険の扶養家族ではない、**ヘ**親族等の援助が期待でき

後期高齢者医療保険料の納付書等を送付

**問**保険年金課(高齢) **☎**620・1630

今年度の保険料額が決定

7月中旬に今年度の同保険料決定通知書を送付します。**【普通徴収の人】**送付する納付書や、口座振替等で納めてください。口座振替制度を利用することで、毎月の保険料が指定の口座から自動的に引き落とされ、納め忘れを防げます。ぜひご利用ください。**【特別徴収の人】**年金の受給額が年額18万円以上で後期高齢者医療保険料と介護保険料の合計額が、対象となる年金受給額の1/2を超えない人は、原則、直接年金からの支払いになります(年度内に年齢到達・転入等により資格取得した人は、しばらくの間、普通徴収での納付になります)。

新しい被保険者証等を送付

**【被保険者証】**75歳以上または一定の障害がある65歳以上の人の「後期高齢者医療被保険者証」の有効期限は7月31日です。新しい被保険者証(橙色、見本参照)を7月中旬に簡易書留で送付します。**【限度額適用・標準負担額減額認定証】**住民税非課税世帯に属する被保険者が対象の、医療費(入院・外来)と入院時の食事代の負担が軽減される「限度額適用・標準負担額減額認定証」の有効期限は7月31日です。引き続き該当する人には、新しい限度額適用・標準負担額減額認定証を7月下旬に送付します。**【限度額適用認定証】**現役並み所得者の区分Ⅱ・Ⅰに属する被保険者が対象の、医療費(入院・外来)の負担が軽減される「限度額適用認定証」の有効期限は7月31日です。引き続き該当する人には、新しい限度額適用認定証を7月下旬に送付します。

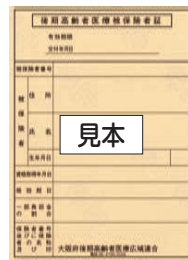

緊急通報装置を設置

利用先の社会福祉法人または長寿介護課**☎**620・1639

**対**重度障害者やおむね65歳以上のひとり暮らし高齢者等で、障害や疾病等により緊急時に電話で連絡を取ることが困難な人、**内**ボタンを押すこと等により警備会社に通報される装置を設

置、**▽**所得に応じて月15555円、777円、無料、**■**電話回線の種類等の設置条件あり、**■**重度障害者等<sup>ニ</sup>障害福祉課 ☎620・1636、高齢者<sup>ニ</sup>長寿介護課 ☎620・1637

**高齢者世帯の家賃を補助**

市では、市・府営住宅以外の賃貸住宅に住んでいる高齢者世帯に、家賃の一部を補助しています。

**■**次の全てを満たす人、①自ら住宅を借りて家賃を支払っている、65歳以上の単身高齢者または60歳以上のみで構成される高齢者世帯（必ず65歳以上を1人含む）、②世帯の全員が本市に継続して3年以上居住（住民基本台帳等に記載）、③家賃が月5万円以下（共益費等除く）、④前年の収入が単身高齢者は228万円以下、高齢者世帯は304万円以下、⑤生活保護を受けていない、**■**1か月当たり家賃額の3分の1（上限5千円）、昨年の世帯収入証明書（年金の源泉徴収票等）、賃貸借契約書（写）、家賃支払証明書（通い帳・銀行振込明細書等）、希望する振込先口座の通帳、印鑑を直接、長寿介護課窓口 ☎620・1637

**ひとり暮らし高齢者等の世帯調査にご協力を**

市では高齢者が地域で安心して暮らせるよう、緊急連絡先や世帯の状況等に関する調査を実施します。世帯調査

票を7月中旬に送付予定ですので、調査票に同封の返信用封筒で「回答ください」。

**■**5月末時点で①70歳のひとり暮らしの人、②75歳以上の人のみで構成される世帯（昨年までの調査で回答済みの人・世帯除く）、**■**地域福祉課 ☎620・1634

**男女共同参画推進審議会の傍聴を 保**

**■**8月7日(水)、午後2時～4時、**■**市役所南館3階防災会議室、**■**定着者5人（当り空きがあれば傍聴可）、**■**備一時保育は7月26日まで必要申込、**■**申入権・男女共生課 ☎620・1640

**健康保険・年金**

**新しい医療証のご使用を**

7月中旬に、老人医療医療証（見本参照）を該当者に送付します。8月1日からは、新しい医療証をご使用く

老人医療 医療証	(受給のつとめ被保険者証と同時に提出してください)
公費負担者番号	
受給者番号	
対住所	
氏名	見本
生年月日	
有効期間	
発行機関名	大阪府
及び印	茨木市長
交付年月日	
この証は、大阪府以外では使えません。	

ださい。**■**保険年金課（高齢） ☎620・1630

**限度額適用認定証等の更新手続きを**

入院・外来を問わず、同じ医療機関で1か月の医療費が自己負担限度額までの負担となる「国民健康保険限度額適用認定証」と、非課税世帯の人が入院時の食事代も減額となる「国民健康保険限度額適用・標準負担額減額認定証」の有効期限は7月31日です。引き続き使用する人は、更新手続きが必要です。7月上旬に更新の案内を送付します。**■**郵送または直接（保険証・マイナンバーカード・印鑑持参）、〒567-8505 保険年金課（国保） ☎620・1631

**高齢受給者証と特定疾病療養受療証の更新**

国民健康保険高齢受給者証・国民健康保険特定疾病療養受療証の有効期限は7月31日です。新しい証は7月下旬に送付します。**■**保険年金課（国保） ☎620・1631

**接骨院・整骨院、鍼灸院、マッサージ院の内容点検を実施**

医療費の適正化を図るため、国民健康保険の加入者を対象に、接骨院・整骨院、鍼灸院、マッサージ院にかかった際の施術について内容の点検を実施しています。委託先（ガリバー・イン

ターナショナル株）から施術内容の確認の書類が届いたら、期限までの回答にご協力をお願いします。**■**保険年金課（国保） ☎620・1631

**二十歳前障害基礎年金受給者の所得状況届等の取扱い変更**

二十歳前からの傷病による障害があり、障害基礎年金（旧障害福祉年金）を受けている人は、例年7月に実施していた受給権者所得状況届の提出が原則不要となりました。引き続き、障害状況確認届（診断書）の提出は必要ですが、提出期限が誕生月の末日に変更となります。また、8月以降生まれの人は、障害状況確認届（診断書）の作成期間が3か月間に拡大されます。該当者には提出期限の3か月前に書類が送付されますので、ご注意ください。**■**保険年金課（年金） ☎620・1632

**国民年金保険料の納付が困難な場合は免除制度のご利用を**

経済的な理由等で国民年金保険料の納付が困難な場合には、「保険料免除制度」や「納付猶予制度」があります。本人・配偶者・世帯主（世帯主は免除制度のみ）の前年の所得が一定額以下の場合に承認されます。また、退職を理由とした特例免除制度もあります。保険料の未納が続くと、障害や死亡といった不慮の事態が発生したとき障害基礎年金や遺族基礎年金を受けられ





## 市立小・中学校の学校閉校日

教職員の働き方見直しの観点から、8月12日～14日は、全小・中学校で教職員が不在となります。学習指導や部活動等を行わず、証明書発行や転出入受付などの校務全般も休止となります。ご理解ご協力をお願いします。☎学校教育推進課 ☎620・1683

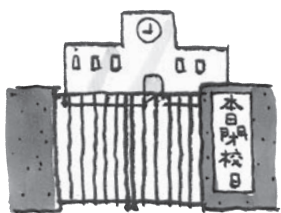

## 教育・子ども

### 教育委員会定例会の傍聴を

時7月24日(水)、午後2時から、**所**市役所南館6階会議室、**備**定員、内容等詳細はお問い合わせください。一部非

等が発行)、費用が分かる領収書(写)、改修工事に対する補助金を受けている場合はその内容がわかる書類、認定長期優良住宅に該当する場合は認定通知書、**申**工事完了日から3か月以内に、資産税課 ☎620・1615

公開の場合あり。☎教育政策課 ☎620・1680

### 中学校給食審議会の傍聴を **保**

時7月19日(金)、午後2時から、**所**フリエイトセンター301、**定**先着20人(当日空きがあれば傍聴可)、**備**一時保育は7月8日までに要申込、**申**電話またはファックス(住所・氏名・電話番号を記入)で、学務課 ☎620・1681、**保**623・3999

### 青少年問題協議会専門部会の傍聴を **保**

時7月10日(水)、午後7時から、**所**上中条青少年センター3階第1・2会議室、**定**先着5人(当日空きがあれば傍聴可)、**備**一時保育は7月2日までに要申込、**申**電話またはファックス(住所・氏名・電話番号を記入)で社会教育振興課 ☎622・5180、**保**622・9858

### こども育成支援会議の市民委員を募集

時10月1日から2年間、年4～5回程度、**定**①20歳以上の市内在住者(国または地方公共団体の議員・職員等除く)、②①に該当し、就学後から18歳未満の子どもの保護者、③①に該当し、学童保育を利用している児童の保護者、**定**各1人、**内**子ども・子育てに関する取り組みや計画等の進行管理の審議、**保**日額9千円、**備**選考あり、**申**7

月31日(消印有効)までに、申込書(こども政策課で配付、市HPからダウンロード可)と、小論文を、特定記録で郵送または直接、〒567-8505 同課 ☎620・1625

### 児童扶養手当受給資格者は現況届の提出を

児童扶養手当の受給資格のある人に、市から7月末頃に通知しますので、8月中に現況届を提出してください。なお、8月4日・11日、午前8時45分～午後5時15分も受付窓口を開設します。**保**こども政策課 ☎620・1625

### 私立幼稚園園児の保護者に補助金を支給(4月～9月分)

私学助成を受ける私立幼稚園に子どもを通園させている保護者で、次に該当する人に補助金を支給します。希望者は申請してください。なお、申請書は、対象となる各園で配付します。詳細はお問い合わせください。

**〔幼稚園就園奨励費補助金〕****対**市内在住で、知事の認可を受けている私立幼稚園(市外の私立幼稚園含む)に通園している3歳～未就学児の保護者、**私**立幼稚園在籍園児保護者補助金**〔対**市内在住で、私立幼稚園(市外の私立幼稚園含む)に通園している4歳～未就学児の保護者、**以下共通〕****備**今年度市民税課税額による要件等あり、**申**申請書に記入し、在園幼稚園等、**保**保育

## ユースプラザを新たに開設

中学生～おおむね39歳の子ども・若者が、さまざまな経験や交流ができる居場所と相談窓口を備えた「ユースプラザ」を、今年7月から、新たに1か所開設します。

時水～金・日曜日(年末年始除く)、午前9時～午後9時、**所**ローズWAMIほか、**保**詳細は市HP、イベント等の開催は市総合アプリ「いばライフ」等でお知らせします。**保**こども政策課 ☎620・1625

幼稚園事業課 ☎620・1638

### 医療的ケア児の保育所(園)の入所(園)事前相談会

時7月26日(金)、午後3時～6時、**所**市役所本館2階会議室、**対**次年度に保育所(園)への入所(園)を検討している医療的ケア児と保護者、**申**7月8日～12日、午前9時～午後4時に、保育幼稚園総務課 ☎655・2753



## まちづくり

### 市防災会議の傍聴を **保**

時7月29日(月)、午後2時から、**所**市



## いばらき 大学探訪

今月は  
立命館大学

政策企画課  
☎ 620・1605

### 金井宇宙飛行士 被災地応援 ミッション報告会



金井直茂さん

昨年、自然災害に見舞われた市民の皆さんに「心の元気を届ける」ため、同大学・市・JAXAで、宇宙飛行士の金井直茂さんによる報告会を開催します。宇宙での168日間の体験談や宇宙に浮かぶ実験室「きぼう」での実験内容などの報告を聞くことができます。ぜひご参加ください。

**時** 7月14日(日)、午後1時30分～3時30分、**所** 立命館いばらきフューチャープラザグラウンドホール、**対** 小学4年生以上の市民、**定** 先着1,000人、**申** 同大学HP(右図読み取り)から電子申込  
**問合先** 同大学 OIC ミッション報告会事務局 ☎ 06・7175・8800



### 花火はルールを守って

花火をするときは、次のことに注意しましょう。▼風が強いときはやめ

役所南館8階中会議室、**定** 先着10人(当日空きがあれば傍聴可)、**備** 一時保育・手話通訳は7月12日まで(要申込、**申** 7月1日、午前9時から、フアックスまたはメール(氏名・住所・電話番号を記入)で危機管理課 ☎ 620・1617、**Fax** 624・9249、**E-mail** kikanri@city.ibaraki.jp

### 水防団員を募集

淀川右岸水防事務組合では、集中豪雨や津波等水害から生命と財産を守る

る、▼燃えやすいものの近くではない、▼人や建物に向けない、▼禁止された場所等ではない、▼ほぐしたり、一度にたくさんに火をつけない、▼子どもだけではしない、▼水バケツを用意し、水に浸けて完全に火を消す、▼ごみは必ず持ち帰る、**問** 予防課 ☎ 622・6950

### 水道メーター検針にご協力を

ため、堤防の監視・警戒等を行う水防団員を緊急に募集しています。**対** 市の組合防御区域内(鮎川一丁目ほか)に居住または勤務先がある18歳以上の健康な人、**備** 報酬等あり、**問** 同組合 ☎ 06・63002・8721

水道メーターの効率的な検針のため、次のことにご協力ください。▼メーターボックス付近に犬をつながない、▼上に物を置かない、▼中は清潔にする、▼メーターボックスが家の増改築等で屋内や床下になる場合は、指定給水装置工事業者に依頼して、検針のしやすい場所に移設する、**問** 水道部営業課 ☎ 620・1691

### 快適な生活は下水道から

生活環境の改善、河川等の水質汚濁を防止するため、生活排水を下水道へ流す排水設備の工事をお願いします。**問** 下水道施設課 ☎ 620・1667

### 公設浄化槽の設置希望者を募集

川や水路の水をきれいに保ち、快適な生活環境をつくるために、市の北部地域では合併浄化槽(家庭の台所や風呂等からの生活排水と尿を一緒に浄化処理する施設)を設置し、維持管理する公設浄化槽事業を行っています。**対** 対象地域(大字泉原、大字上音羽、大字下音羽、大字長谷、大字銭原、大

## 空家活用モデル事業の提案を募集

空家の利活用を促進するため、地域の課題解決や魅力向上につながる空家活用モデルとなる事業の提案を募集します。採択された場合、提案事業を実現するための改修費を一部補助します(最大250万円)。応募は9月開始予定です。空家の所有者、空家を活用したい人は事前にご相談ください。**問** 居住政策課 ☎ 655・2755

### 転居費用支援金の申請

宇清阪)にある、浄化槽の大きさが20人槽以下となる住宅または事業所、浄化槽の大きさに応じた分担金と浄化槽使用料、**備** 宅内排水設備等は自己負担。申込後に市の調査あり。工場等から排出される処理困難な物質を含む水や雨水は流入できません。詳細はお問い合わせください。**問** 電話または直接、下水道施設課 ☎ 620・1664

昨年の大阪北部地震、台風21号で住宅に被害を受けた世帯を対象にした転居費用支援金の申請を引き続き受け付けています。転居後、来年3月31日までに申請が必要です。要件等詳細は市

HP参照またはお問い合わせください。  
**☎** 昨年の大阪北部地震、台風21号で住宅に被害を受け市内転居が必要となった人、平成29年中の総所得金額が430万円未満の世帯、**¥**引越し費用の2分の1（上限3万円）、住民税非課税世帯・障害者手帳所有者を含む世帯・ひとり親世帯のいずれかに該当する世帯は上限5万円）、**甲**来年3月31日までに、**り** 災証明書、領収書等を直接、南館5階特設窓口（平日、午前9時～午後5時）、**問** 居住政策課 ☎655・2755

**多世代近居・同居を支援する補助制度のご利用を**

**対** 子世帯（中学生以下の子どもがいる世帯または40歳未満の夫婦世帯）と親世帯（子世帯の父母または祖父母）のいずれかが近居・同居するために、住宅を購入または持ち家をリフォームし、転入した世帯に費用の一部を補助、**¥**上限30万円、**備** 詳細はお問い合わせください。**問** 居住政策課 ☎655・2755

**分譲マンション管理相談会**

**時** 毎月第2火曜日、午前9時～正午、**所** 居住政策課、**定** 先着4組、**内** マンション管理組合の管理運営等、**申** 7日前までに、電話またはファックス・メールで、**同** 課 ☎655・2755、**フ** 620・1730、**✉** kyojyu@city.ibaraki.jp

**建築物の耐震診断・改修補助・除却補助制度**

**対** 平成12年（非木造と除却は昭和56年）5月31日以前に建築確認を受けて建築した市内の建築物、**内** 左表のとおり、**備** 今年度から耐震改修設計が追加、詳細はお問い合わせください。**問** 居住政策課 ☎655・2755

	建物用途	補助割合	限度額
補助	木造住宅	耐震診断費用の90%	45,000円/戸
	共同住宅・長屋等 (木造住宅除く)	定額(戸数分)	25,000円/戸
	特定建築物(一定規模以上)	耐震診断費用の50%	1,250,000円/棟※2
設計※1	木造住宅	耐震設計費用の70%	100,000円/棟
除去補助	木造住宅	400,000円/棟(定額) (一定所得以下の世帯は600,000円/棟)	
	賃貸共同住宅	①②のいずれか少額な方	10,000,000円/棟
	分譲共同住宅	① 49,300円/m <sup>2</sup>	25,000,000円/棟※2
	市指定緊急交通路沿道建築物	② 工事費用の23%	50,000,000円/棟※3

※1 耐震改修工事を行う場合に限る、※2 府の間接補助含む、※3 国の直接補助含む

**草花・樹木等の相談・勉強会**

**時** ①7月5日(金)、②8月2日(金)、③9月6日(金)、**相** 談 ④時午前10時～正午、午後1時～4時、**所** 市役所南館1階玄関ロビー、**内** 花・樹木・野菜・果樹等、**勉** 強会 ⑤時午後1時30分～3時、**所** ①市役所南館8階中会議室、②市役所本館6階第1会議室、**内** ①サクラ・ウメ・モモ、②秋冬野菜作り、③花壇の管理、**(以下共通)** **備** 詳細は市HP参照またはお問い合わせください。**問** 農とみどり推進課 ☎620・1622

**環境**

**住宅用太陽光発電システム・蓄電システム等の設置に補助**

**対** 自宅に①住宅用太陽光発電システム・②①と同時に設置の家庭用燃料電池(エネファーム)・③強制循環型ソーラーシステム・④自然循環型太陽熱温水器・⑤蓄電システムを設置後①は電力受給後) 6か月以内の人、**¥**①出力1キロワット当たり1万2500円(上限4キロワット)、②③⑤上限4万円、④上限3万円、**備** ②は①と同申請のみ、①③④⑤10いばらき環境ポイント・②15いばらき環境ポイント付与、**申** 申請書(環境政策課で配付、市HPからダウンロード可)と必要書類を直接、**同** 課窓 ☎620・1644

**COOL CHOICE CHALLENGE 応募受付中**

**内** COOL CHOICE(地球温暖化防止のための行動)をイメージした写真やイラストを募集、**備** 審査通過作品は、11月16日・17日の環境フェ

English Chinese Korean

茨ごみプリで「ごみの分け方と出し方リーフレット」の外国語版が閲覧可能に

ごみ分別アプリ「茨ごみプリ」で「ごみの分け方と出し方リーフレット」の英語・中国語・韓国語版が、閲覧できるようになりました。市HPからの閲覧・ダウンロードも可能です。ぜひ、ご活用ください。

**備** 【対応端末】 スマートフォンやタブレット端末。iOS version 5.1.1以降、Android version 2.3以降、**【ダウンロード方法】** iOSはApp Store、AndroidはGoogle Playで「茨ごみプリ」と検索、または右図を読み取り。ダウンロードで3いばらき環境ポイント付与、**問** 資源循環課 ☎620・1814





iOS用 Android用



## チャレンジいばらき補助金 (市提案公募型公益活動支援事業補助制度)

市では、市民等が自主的・自発的に行う公益的な事業に対し、補助金を交付します。

■審査あり。補助金額等は募集要領参照。各テーマの募集要領・申請書類は、7月1日から各担当課と市民活動センターで配付(市HPからダウンロード可)、■7月1日～31日に、各担当課

### テーマ設定型(市が設定したテーマに即した公益的な事業)

テーマ(対象事業)	問合せ先
人権意識の向上や男女共同参画社会の実現につながる取組み等	人権・男女共生課 ☎ 622・6613
伝統芸能の保護、若手芸術家の育成支援等、文化芸術の振興につながる取組み等	文化振興課 ☎ 620・1810
少年・少女の体力向上と親睦を深めるスポーツ大会等の取組み等	スポーツ推進課 ☎ 620・1608

### 自由テーマ型(自由な発想による公益的な事業)

テーマ(対象事業)	問合せ先
補助対象団体が自由な発想で提案する事業	市民協働推進課 ☎ 620・1604

## 府署と対策ポータルサイトの ご利用を

暑さから身を守るため、暑さについて「からだづくり」、暑さを知らせる「情報の活用」、暑さをしのぐ「クー

アで来場者による投票を実施、入賞者には市ふるさと寄附金のお礼品(3千円相当)を贈呈、応募者には2いばらき環境ポイント付与、詳細は市HP参照、またはお問い合わせください。■9月30日までに、メール(住所・氏名・電話番号を記入)で、環境政策課 ☎ 620・1644、☒ coolcc@city.ibaraki.jp

## 就職サポートセンターのご利用を

同センターでは、専門の相談員がじっくり相談に応じ、一人ひとりに最適な就職支援プランを立て、事業所での就労体験や、他の専門機関の紹介、



## 商工・消費生活

ラーの利用」の3つを習慣にしましょう。詳細は同サイト(左図読み取り)をご覧ください。■図府エネルギー政策課温暖化対策グループ ☎ 6210・9553



職業訓練の案内などにより、1日でも早い就職を応援しています。相談の中で、その人自身の興味や適性等を見つけて出し、最適な就職先を選択できるようなアドバイスも行っています。

また、仕事上の悩みやトラブルの相談にも応じているほか、現在仕事に就いている人が転職を希望する場合も利用できます。ぜひご利用ください(2ページ仕事なんでも相談参照)。■同センター(商工労政課内) ☎ 620・1620

## 小売店等の活性化を支援

市内小売店等の活性化を図るため、事業へのアドバイスをしています。また、市内小売店等を改装する事業者(市民・市内法人に限る)や、商店街または中心市街地で、業種・業態転換、新店出店等(いずれも小売業・飲食店に限る)を予定している事業者に対して、改装工事費の一部を補助(上限50万円)しています(工事計画前に相談要)。なお、制度利用から10年間経過すると、再度利用することができます。■商工労政課 ☎ 620・1620

## 市内中小企業者と大学との連携 による商品開発などを支援

市内中小企業者が大学と共同で商品・研究開発等を実施する場合、補助金を交付します。

■市内に事業所を有する中小企業者

## ふるさと寄附金返礼品新規協力事業者を募集

茨木への興味や愛着を持ってもらうために、市外の寄附者に送る返礼品を提供する新規協力事業者を募集します。

**募集する返礼品** 市内で生産、製造、加工またはサービス提供しているもの等、詳細は市HPの募集要項参照  
**対象** 本社、支社、事業所、工場のいずれかが市内にあり、上記の返礼品を提供できる法人または個人事業者  
**申込** 申込書(市HPからダウンロード)と必要書類を直接、まち魅力発信課 ☎ 620・1602



写真は昨年度返礼品の一例

(みなし大企業除く)で、大学と連携して行う次の事業、①新製品・新技術・新サービスの研究開発事業、②業務改善、販路拡大等経営革新に係る事業、**¥**対象経費の2分の1(上限は連携大学が市内に500万円、その他に300万円)、**■**備申請前に要相談、**■**7月1日～8月15日までに、申込用紙(商工労政課で配付、市HPからダウンロード可)を直接、同課窓 ☎ 620・1620

茨木商工会議所の無料相談

時・内 8月19日(月)、【金融相談(事業資金・教育ローン)】午後1時〜3時、【創業相談】午後2時〜4時、所・岡  
同会議所 ☎ 622・6631

退職金は中退共制度で

中小企業退職金共済制度(中退共)は、中小企業の事業主が、従業員の退職金を計画的に準備できる国の退職金制度です。掛金は全額非課税で、一部を国が助成します。家族従業員も加入できます。詳細はHP (<http://chutai-kyo.taisyokuin.go.jp/>) をご覧ください。岡中退共大阪コーナー ☎ 06・6536・1851

大阪働き方改革推進支援・賃金相談センターのご利用を

時平日、午前9時〜午後5時、所府社会保険労務士会館(大阪市北区天満二丁目1-30)、備労働時間管理のノウハウや賃金制度等の見直し・助成金の活用等の労務管理の相談(社会保険労務士等)、岡同センター ☎ 0120・068・116、✉ [hatarakikatata@sr-osaka.jp](mailto:hatarakikatata@sr-osaka.jp)



求人

夏季学童保育室の臨時(代替)指導員

時7月20日(土)〜8月24日(土)、原則午前

8時〜午後7時の間で2〜8時間程度(事前研修あり)、所市立小学校(学童保育室設置校)、¥時給1010円、備詳しい職務内容は、学童保育課 ☎ 620・1801 にお問い合わせください。

夏季以外の応募も随時受付します。申市HPから電子申込(下図読み取り)または電話で、人事課 ☎ 620・1601



助産師(非常勤嘱託員)

時8月1日(木)〜来年3月31日(火)(更新の可能性あり)、午前9時15分〜午後5時15分、所ごも健康センター、対助産師免許を有し、地方公務員法第16条に該当しない人等、定1人、内母子保健業務、¥月額27万1500円(賞与無し、残業・通勤手当あり、各種保険制度あり)、備7月下旬に面接あり、申7月1日〜11日(必着)に、申込書(保健医療課で配付、市HPからダウンロード可)・履歴書(A4)・小論文・助産師免許(写)・保健師免許(写)(保持者のみ)を、簡易書留または直接、〒567-0031 春日三丁目13-5、同センター ☎ 621・5601



その他

審議会等の会議の公開状況

市では、市政運営の透明化を図り、

茨木のお店に行こう

Vol.13

市の補助制度利用店を紹介します

岡商工労政課 ☎ 620・1620

インフィール infeel

昨年9月に、双葉町にオープンしたカルチャースペースです。50㎡ほどの広さで、教室等の開講やイベントの開催など、会場としてレンタルできます。infeelの自慢は老若男女誰でも気軽に利用できること。「ちょっとした会合を開きたいけれどなかなか場所が見つからない」と困っている人にもおすすめです。代表の足立さんは音楽が大好きで、ピアノやギター、ドラム等を設置しているため、楽器演奏などを楽しむ音楽イベントの企画も行っています。その他にも、ペン字教室やパソコン教室、手作り教室などのほか、交流会も定期的に開催しています。

足立さんは「子どもからシニアまで世代を超えて人と人がつながり、地域のコミュニティを活性化できたら。みんなの『やりたい!』を全力でサポートしたい。そんな想いからこのお店をオープンしました」と笑顔で話しました。活用方法は無限大。多くの魅力が詰まったカルチャースペースをぜひ一度、利用してみませんか。

電話 090・9118・0473  
ところ 双葉町 7-8 ベルム茨木 3階  
営業時間 10:00 ~ 21:00  
不定休



代表 足立 真美さん

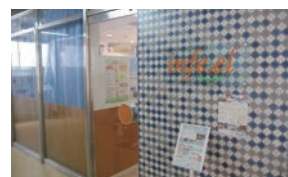



開かれた市政を推進するため「市審議会等の会議の公開に関する指針」を定め、その運用に努めています。

昨年度は、74の審議会等のうち、54の審議会等で、延べ583件の会議を開催し、傍聴者は延べ288人でした。また、「市介護認定審査会」等、一部の会議は、個人情報保護等の観点から非公開としました。なお、個別の審議会等の開催回数、公開・非公開の別、傍聴人数等の詳細は、市HP、市役所南館1階の情報ルームで閲覧できます。☎政策企画課 620・16005

**総合計画審議会の傍聴を** **保**

①8月7日(水)、午後6時30分～8時30分、**所**市役所南館10階大会議室、**定**先着10人(当日空きがあれば傍聴可)、**内**後期基本計画の審議等、**備**一時保育は7月31日までに要申込、8月のほかの審議会日程は市HP参照、**申**電話またはファックス(氏名・電話番号を記入)で、政策企画課 ☎620・16005、**関**623・3025

**スポーツ推進審議会の傍聴を** **保**

①7月30日(火)、午後7時から、**所**市民体育館会議室、**内**スポーツ推進計画実施状況等、**備**一時保育は7月19日までに要申込、**関**スポーツ推進課 ☎620・16008

**中央公園庭球場撤去説明会**

①7月19日(金)、午後7時から、②20日

(土)、午前10時から、**所**市役所南館①6階会議室・②8階中会議室、**対**同庭球場利用者、**内**撤去に伴う利用中止時期等、**関**スポーツ推進課 ☎620・16008

**政治家の寄附は禁止  
有権者が求めることも禁止**

政治家が選挙区内の人に、お金や物などを贈ることは、法律で禁止されています。また、有権者が政治家に寄附を求めることも禁止されています。寄附行為には次のようなものが該当します。▼お歳暮・お年賀、▼秘書等が代理で出席する場合の結婚祝・葬儀の香典、▼葬儀の花輪・供花、▼病氣見舞、▼落成式・開店祝等の花輪、▼入学祝・卒業祝、▼町内会の集会・旅行等の催物への寸志・飲食物の差入れ、▼地域の運動会・スポーツ大会への飲食物等の差入れ、▼お祭りへの寄附・差入れ、**備**詳細は総務省HP参照、**関**選挙管理委員会事務局 ☎620・1675

**施設利用できません**

市の行事等に利用するため、次の日時の施設利用はご遠慮ください。なお、福祉文化会館・クリエイトセンターの8月抽選分の申込受付は7月20日～31日です。**【福祉文化会館】文化ホール** 来年8月22日・23日(終日)、**【クリエイトセンター】センターホール** 来年8月12日～16日・22日・23日・28日・29日(終日)、**多目的ホール** 来年2月

2日・15日・16日・22日(終日)、2月12日・23日・26日(午前9時～午後5時、2月19日(午後1時～5時)、2月21日(午後1時～10時)、**【生涯学習センター(火曜日休み)】きらめきホール** 来年1月5日～9日(終日)、1月10日(午後0時30分～9時30分)、1月11日・18日・19日・24日～26日(午前9時～午後6時、1月15日・22日・29日(午後6時30分～9時30分)、1月16日・23日・30日(午後0時30分～3時・6時30分～9時30分)、**【ローズWAM(火曜日休み)】ワムホール** 来年2月2日・16日・20日(午後0時30分～6時、2月6日～10日(終日)

**権利侵害防止のため  
本人通知制度の登録を**

市では、住民票や戸籍謄本等の不正入手による権利侵害の防止を図るため、本人以外に交付した場合、その事実を封書で通知する制度を実施しています(事前登録要)。7月1日から登録期限を廃止し、更新手続きが不要となりました。

**対**本市の住民票・戸籍に記載されている人、**申**本人確認書類(運転免許証、マイナンバーカード等)を市民課 ☎620・1621

**住民票の写し等の**

**コンビニ等交付のご利用を**

住民票の写し等の証明書をコンビニ

**市内でテレビドラマの撮影が行われました** 関まち魅力発信課 ☎620・1602

5年連続、市内でテレビドラマの撮影が、多くの皆様のご協力のもと、無事に行われました。連続テレビ小説「ごちそうさん」、大河ドラマ「おんな城主 直虎」等を手がけた脚本家の森下佳子さんによる「よるドラ」。生きづらさを抱えるヒロインが、さえない一人の地下アイドルと出会ったことで成長する姿を「地下のディープな世界」を背景に描きます。

**【撮影場所】** 藍野病院、追手門学院大学安威キャンパス、北春日丘二丁目

**よるドラ「だから私は推しました」【放送予定】** 7月27日から、毎週土曜日、全8回、午後11時30分～11時59分(NHK総合テレビ)、**【出演】** 桜井ユキ、白石聖、松田るか、細田善彦、澤部 佑、村杉蟬之介 ほか



定員・申込などの記載がない場合は事前申込不要または当日直接会場へ。費用の記載がない場合は参加無料。

記号の見方: **時**とき、**所**ところ、**対**対象、**定**定員、**内**内容、**¥**費用・報酬など、**持**持ち物、**備**備考、**申**申込、

## 大阪北部地震による 災害に対しご支援いただいた皆さん (2月1日～4月30日分)

昨年6月の大阪北部地震の被害に際し、多くの心温まるご支援をいただき、ありがとうございました。ご支援は復興のために活用します(寄付者は敬称略、五十音順、10万円以上)。

### ◆金銭的支援

**寄付金総額** 1,536,401円  
(9件、10万円未満含む)  
**主な寄付者** 大阪大正ライオンズクラブ、宗教法人金光教、東京2020オリンピック競技大会ホッケー事前キャンプ茨木市誘致委員会

エンスストア等で発行できません(マイナンバーカードまたは住民基本台帳カード要)。

【時】午前6時30分～午後11時、【所】平日、午前8時45分～午後5時15分、【所】ローソン、セブンイレブン、ファミリーマート、ミニストップ、イオン、平和堂(アルプラザ)、【内】①住民票、印鑑登録証明書、府民税(所得)証明書、納税証明書、②戸籍謄抄本(原・除籍謄本除く、本籍が他市の人は本籍市の制度による)、【備】マルチコピー機が設置されている店舗のみ、【問】市民課 ☎620・1621

### 元市民会館内の物品を譲渡

【時】7月1日(月)～31日(水)、【案内】内板、ホール座席等、【備】詳細は市HP参照、【申】電話またはメール(氏名・電話番号を記入)で、市民会館跡地活用推進課 ☎655・2757、✉ atochi@city.ibaraki.lg.jp

### 小豆島町・竹田市宿泊施設 利用補助は10日前までに申請を

姉妹都市・小豆島町と歴史文化姉妹都市・竹田市との交流促進を図るため、指定宿泊施設を利用する市民に対し、宿泊費用の一部を補助しています。【所】指定宿泊施設(市HPまたは文化振興課設置のチラシ参照)、【内】補助額 小豆島町 中学生以上1泊2千円、小学生1泊1500円、竹田市 中学生以上1泊5千円、小学生1泊3千円、利用額が補助額に満たない場合はその金額、【利用回数】1人年間各1泊、【施設へ直接予約後、宿泊日の10日前までに申請書(同課で配付、市HPからダウンロード可、要印鑑)を、郵送または直接、〒567-8505 同課 ☎620・1810

### 狂犬病の予防注射はお済みですか

生後91日以上の子犬の飼い主には、狂犬病予防法により飼い犬に毎年1回の狂犬病予防注射を受けさせ、住所地の市町村が交付する「注射済票」を着けることが義務付けられています。

狂犬病は、発症するとほとんど死に至る怖い病気です。まだ接種していない場合は、動物病院で注射を受けてください。接種時には、飼い犬登録している人に送付した「受診票」を必ず持参してください。住所や飼い主の変更、飼い犬死亡の場合等は、市に届出をしてください。また、受診票が届いていない場合は、ご連絡ください。【問】市民生活相談課 ☎620・1603

### 統計調査員を募集

【対】次の全てに該当する人、①責任を持って調査事務を遂行できる、②調査により知り得た秘密の保持ができる、③税務、警察や選挙に直接関係がない、④暴力団員・反社会的勢力ではない、⑤原則、20歳以上で調査期間中に調査に専念できる、【内】市内の一定の区域を受け持ち、各種調査の対象世帯や事業所を訪問し、調査票を配布・回収・点検する、【要】国の基準に基づき支給、【備】応募者を面談のうえ、登録調査員として登録し、調査の実施状況や種類に応じて従事を依頼、【問】総務課 ☎620・1611

### サマージャンボ宝くじ等の発売

サマージャンボ宝くじ・サマージャンボミニの収益金は、市町村の明るく住みよいまちづくりに使われます。府内の宝くじ売り場でお買い求めください。通信販売でもお求めになれます。

【時】【発売期間】7月2日(火)～8月2日(金)、【抽せん日】8月14日(水)、【問】(公財) 府市町村振興協会 ☎06・69417441



たこ焼きクーちゃん

### マンション管理士無料相談会

【時】原則毎月第4土曜日、午後6時30分～8時30分、【所】ローズWAM、【定】先着2組、【内】マンション管理組合の管理運営等に関する相談、【申】HP <http://www.016.upp.so-net.ne.jp/ibaraki/mankan/> から電子申込みまたは電話、ファックスで、府マンション管理士会茨木・摂津支部 ☎0633・8093

### 「寄付ありがとうございました」

次の皆さんから、市へのご寄付(10万円以上、または相当)をいただきました(敬称略)。

◆茨木ライオンズクラブ 10万円、◆岡本美奈 2アップライトピアノ、◆市PTA協議会 40万円、◆市役所OB会 喧騒会 57万1589円、◆府立茨木工科高等学校 朝礼台2台、掲示板3台



# 7月の無料相談

祝日の場合は実施しません。相談内容・ときの項目に電話番号を表示している場合、電話で相談できます。子育てに関する相談は37ページ参照。

相談内容	とき	ところ	
相続、離婚等の法律相談(各日先着16人)	毎週月・水・金曜日、13:00~17:00(※)	市民生活相談課 ☎620・1603 ※前日、8:45から電話で予約(前日が土・日曜日、祝日の場合は、その直前の開庁日)	
日曜法律相談(先着7人)	28日(日)、9:30~13:00(24日、8:45から電話で予約)		
交通事故法律相談(各日先着5人)	毎週火曜日、13:00~15:30(※)		
国の仕事に関する行政相談(先着4人)	4日(木)・18日(木)、13:00~15:00(※)		
行政書士相談(各種書類の書き方)(先着5人)	3日(木)、9:30~12:00、相続、遺言、離婚協議書、許可申請等(※)		
司法書士相談(各日先着5人)	3日(木)=登記、相続、17日(木)・24日(木)=登記、相続、後見人、多重債務等、9:30~12:00(※)		
土地家屋調査士相談(先着5人)	17日(木)、9:30~12:00、土地の境界等(※)		
宅地建物取引相談(先着5人)	18日(木)、9:30~12:00、不動産取引等(※)		
税務相談(先着5人)	11日(木)、13:00~16:00(※)		
戸籍相談(先着4人)	18日(木)、14:00~16:00(前日、8:45から電話で予約、市民課☎620・1621)		
消費生活相談	毎週月~金曜日、9:00~16:30、13日(土)・27日(土)、9:00~12:00		消費生活センター ☎624・1999
人権擁護委員による人権相談	11日(木)・25日(木)、13:00~15:00		
ひとり親のための法律相談	23日(木)、13:00~16:00(4日、8:45から電話で予約、こども政策課☎620・1625)		市民生活相談課
母子・父子・寡婦家庭相談(離婚前可)	毎週月~金曜日、午前9時~午後5時		こども政策課 ☎620・1625
聴覚障害者生活相談	毎週月~金曜日、9:00~17:00	障害福祉課 ☎620・1636 FAX)627・1692	
障害児相談(18歳まで)	毎週月~金曜日、9:00~17:00(面談は要予約)	あけぼの学園 ☎626・0105	
教育相談(小・中学生)	毎週月~金曜日、8:45~17:00(要予約)	教育センター ☎626・4400	
電話教育相談☎625・7830	毎週月~金曜日、8:45~17:00		
「いじめ」ホット電話相談	毎週月~金曜日、9:00~17:00、☎0120・147970(小・中学生対象)、☎627・5511(保護者対象)、上記以外は☎0120・7285・25		
奨学金相談	毎週月~木曜日、10:00~18:00		
発達相談(小・中学生)	毎週月~金曜日、8:45~17:00(要予約)	教育委員会分室(予約は上記教育センター)	
建築物の耐震、建替え、改修等の相談(先着4組)	第3木曜日、13:00~16:00(7日前までに要予約)	居住政策課 ☎655・2755	

相談内容	とき	ところ	
女性面接相談	毎週月~土曜日(火曜日除く)、10:00~16:00(要予約)	男女共生センター ローズWAM ☎620・9920	
女性電話相談☎621・0892	毎週月~土曜日(火曜日除く)、10:00~16:00		
男性のための電話相談	17日(木)・24日(木)、18:30~21:30		
デートDV電話相談☎622・7345	毎週土曜日、10:00~17:00		
女性法律相談	18日(木)・20日(土)、9:30~12:30(1日、9:00から電話で予約)		
仕事なんでも相談	25日(木)、13:00~16:00		
DV相談	毎週月~土曜日、9:00~17:00	配偶者暴力相談支援センター ☎622・5757	
人権相談	毎週月~金曜日、9:00~17:00	人権センター ☎622・6613	
人権や生活上のさまざまな相談	毎週月~土曜日、9:00~17:00	各いのち・愛・ゆめセンター 豊川=☎643・1470 沢良宜=☎635・7667 総持寺=☎626・5660	
①経営相談 ②創業相談	①主に毎週月・火・金曜日、 ②主に毎週月・金曜日、 10:00~17:00(要予約)	商工労政課 ☎620・1620	
仕事なんでも相談	毎週火~木曜日、10:00~16:00(予約優先、25日は12:00まで)		
防火相談	毎日、9:00~17:00	消防本部 ☎622・6955	
福祉まるごと相談会 どの会場でも相談可能です。 コミセン=コミュニティセンター ☎655・2758	第1月曜日	10:00 } 12:00	春日コミセン
	第4月曜日		太田公民館、郡山自治会館
	第2・4火曜日		中条公民館
	第3火曜日、13:30~15:30	春日丘憩いの家	
	第4火曜日	10:00 } 12:00	中津・西河原コミセン
	第2・4水曜日		天王公民館
	第1木曜日、13:30~15:30	丘の家愉楽	
	第1・3木曜日	10:00 } 12:00	東コミセン
	第2木曜日		耳原公民館、東奈良コミセン
	第4木曜日		玉櫛公民館
第1・3金曜日	白川公民館		
第3金曜日	畑田コミセン		

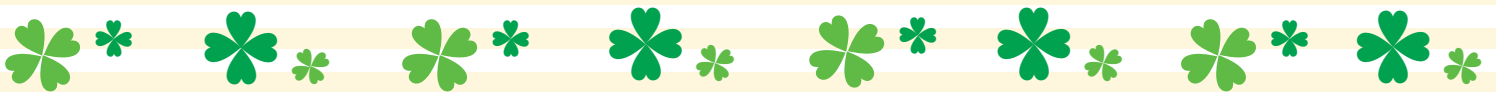

# お知らせ

## 7月は熱中症予防強化月間

熱中症は、高温多湿等により体温調節機能が低下して、体内に熱がこもってしまい、めまいや立ちくらみ、嘔吐等の症状を引き起こします。炎天下での運動や作業時だけでなく、夜間や屋内でも発症し、意識障害等の重症になることもあります。正しい知識をもち、また、互いに声をかけ合い、熱中症を予防しましょう。**問**保健医療課

**【予防・対策】** こまめに水分・塩分を補給し休憩をとる、部屋は空調等で涼しくする、日傘、帽子で日差しを防ぐ、通気性のある服を着る、しっかりと栄養を補給する、**【対処方法】** 日陰等涼しい場所で衣服をゆるめ、体（首、脇の下、足の付け根等）を冷やし、水分・塩分を補給する。自力で摂れない、症状が改善しない場合は119番通報で救急隊を要請。意識障害がみられるときは、まず救急隊を要請してから対処する。



### がん検診無料クーポン券のご利用を

7月下旬頃から順次、子宮頸がん検診・乳がん検診の無料クーポンを対象者に送付いたします。また、下記のとおり検診を行っていますので、この機会にぜひ受診しましょう。

**時** 来年3月末まで、**所** 保健医療センターまたは市内委託医療機関（市健診ガイドまたは市HP参照）、**対** 本市に住民票を有する女性（4/19時点）、子宮頸がん検診＝20歳・乳がん検診＝40歳（4/1時点）、**備** 4/1から無料クーポン券到着日までに自己負担金を支払い、子宮頸がん検診・乳がん検診を受診した人は、受診料を返金（領収書等要）、**問** 保健医療課

### 巡回胃がん検診

**時** 8/28（水）、9:00～12:00の指定の時間、**所** 山手台コミュニティセンター、**対** 今年度中に40歳以上になる市民、**定** 先着45人、**内** 検診車による胃がん検診（バリウム検査）、**料** 500円、**申** 7/4から、保健医療センター

## 健康相談

項目	とき	ところ・問合先
こころの相談室	毎週木曜日 13:30～16:30	<b>所・申</b> 保健医療センター (要予約)
総合健康相談 (医師・歯科医師)	8/1（木） 14:00～15:00	
栄養相談 (栄養士)	8/20（水） 9:15～12:00	
救急医療相談	24時間、 365日	<b>問</b> 救急安心センター おおさか ☎ # 7119 または、 ☎ 06・6582・7119

※ 薬剤師への相談はかかりつけの薬局へ。

### 茨木保健所の検査・相談

◆ B型・C型肝炎ウイルス検査（予約制）**料** 初めて受検する20歳以上40歳未満の府民は無料、◆ エイズ/HIV即日検査 **時** 第1・2・4週の木曜日、13:00～14:00、**備** 匿名で受検可、希望者には梅毒即日検査も実施、◆ こころの健康相談（予約制）**対** うつ病・統合失調症・認知症・依存症等の精神的な病気、ひきこもり相談、◆ 医療機関に関する相談 **時** 月～金曜日、9:15～12:15・13:00～16:00、**内** 安心して医療が受けられるようにサポート、**備** 日程等詳細は、同保健所HP参照または電話でお問い合わせください。**申** 同保健所 ☎ 624・4668

### 今月の献血

**時・所** 下表のとおり、**対** 体重50kg以上で男性17～69歳、女性18～69歳（65歳以上の人は、60～64歳に献血経験のある人）、**備** 本人確認可能な運転免許証等、**備** 食事を済ませて来てください。**問** 市献血推進協議会 ☎ 627・0033

とき（7月）		ところ
毎日（水曜日、第3土曜日、第4日曜日除く）		阪急茨木市駅献血ルーム (阪急ロサヴィア1階東側) ☎ 0120・34・6759
2（水）	10:00～12:00 13:00～16:00	イオンモール茨木
7（日）	10:00～12:00	スーパーマーケットツジトミ サニータウン店
	14:00～16:00	東太田ローレルハイツ1号棟
12（金）	10:00～12:00 13:00～16:00	市役所南館1階ロビー
	28（日）	10:00～16:00

## 応急診療（薬は原則1日分の処方）

保健医療センター附属急病診療所 ☎ 625・7799

	内科（中学生以下除く）			歯科
	平日	土曜日※	日曜日・祝日※	日曜日・祝日のみ
受付時間	21:00	17:00	10:00～11:30	10:00～11:30 13:00～16:30
	23:30	翌朝6:30	13:00～16:30 18:00～翌朝6:30	

※ 土・日曜日、祝日の23:30以降は来所する前に ☎ 625・7799へ連絡してください。

高槻島本夜間休日応急診療所（高槻市南芥川町11-1）  
☎ 683・9999

	小児科・内科・外科			歯科
	平日	土曜日	日曜日・祝日	日曜日・祝日のみ
受付時間	20:30	14:30	9:30～11:30	9:30～11:30 13:30～16:30
	翌朝6:30	翌朝6:30	13:30～16:30 18:30～翌朝6:30	

◆ 夜間・休日等の割増加算料金が適用されます。◆ 上表の時間帯や診療科目以外の応急診療については、消防本部 ☎ 622・6955までお問い合わせください。



# 健康インフォメーション

## ~health information~

特に表記がない場合の問合先・申込先  
**保健医療センター（保健医療課）**  
 〒567-0031 春日三丁目13-5、  
 ☎625・6685、FAX 625・6979



### 健(検)診事業

#### 記号の見方

- 申込・受診時には①市健診チケットまたは通知ハガキ、②健康保険証が必要です（がん検診は①のみ）。
- 電話予約可（受付は平日、8:45～17:15）

#### 市内委託医療機関で実施の健(検)診

健診項目	対象(市民)	費用	備考	検診項目	備考
市国保加入者の特定健康診査	40～75歳未満(今年度中)	無料	同時受診可の検診＝【無料】白血球、貧血、尿潜血等、【有料】心電図検査、肺がん・大腸がん検診、☆前立腺がん検診、☆肝炎検査、☆胃がんリスク検診(☆＝受診条件あり)	肺がん・大腸がん・子宮がん・乳がん・前立腺がん検診・肝炎検査・胃がんリスク検診	費用等は市健診チケット等参照
後期高齢者医療健康診査	後期高齢者医療制度対象者				

#### 保健医療センターで実施の健(検)診

健診項目	対象(市民)	費用	実施日	定員(先着)	申込	備考
市国保加入者 ※結果説明会あり	40～75歳未満(今年度中)	無料	8/21(水)～23(金)・25(日) 午前中 指定の時間	各70人(23・25日は各50人)	7/3～19	有料で同時受診可＝がん検診(胃＝定員35人、肺、大腸、☆前立腺)、心電図検査、☆肝炎検査、☆胃がんリスク検診、費用は市健診チケット等参照(☆＝受診条件あり)
上記以外		加入の健康保険で定められた額				
後期高齢者医療健康診査	後期高齢者医療制度対象者	無料				左記の申込は保健医療センター窓口、または予約専用電話☎621・6271(申込初日のみ☎625・6685も可)

検診項目	対象(市民)	費用	実施日	当日受付時間	定員(先着)	申込	
U-39・若年健診	16～39歳(今年度中)	500円	①8/23(金) ②25(日)	午前中 指定の時間	①20人 ②30人	7/3～19	
骨粗しょう症検診(注1)	18歳以上(今年度中)	1,000円	8/19(月)	9:30～11:30 13:00～14:30	70人	7/5から	
がん検診等	肺がん(注2)	X線＝300円、 X線と喀痰＝500円	8/4(日)・21(水)～23(金)・25(日)	8:45	各5人	7/4～19(8/4実施分は7/5～19)	
	胃がん(バリウム検査)(注2)						40歳以上(今年度中)
	子宮がん(2年度内に1回)(注3)	20歳以上(4/1時点)	800円	①8/4(日) ②9(金)	①12:45～14:45 ②9:30～15:00 指定の時間	①36人 ②60人	7/5から(8/4実施分は7/19まで)
	乳がん(2年度内に1回)(注3)	40歳以上(4/1時点)					
	レディース5がん(注3・4)						
大腸がん	40歳以上(今年度中)	300円	平日随時	8:45～17:15	-	平日随時(窓口受付のみ)	

注1) 定員に満たない場合は当日受診可能。当日午前中に電話でご確認ください。注2) 8/4は女性のみ、25は男性のみ受診可。注3) 乳がん・子宮がん検診は検診バスによる検診。注4) 申込は検診当日に5つの検診(胃がん・肺がん・大腸がん・乳がん・子宮がん)全て受診可能な女性に限る。

#### ご確認ください

- ◎各健(検)診の予約開始日は大変電話が混み合い、かかりにくい状態になります。ご理解をお願いします。
- ◎U-39・若年健診、骨粗しょう症検診、各がん検診、心電図検査、肝炎検査、胃がんリスク検診は、次に該当する人は無料です。①70歳以上、②生活保護世帯、③市民税非課税世帯(③は事前に市民税の申告と保健医療センターでの申請が必要)。

定員・申込などの記載がない場合は事前申込不要または当日直接会場へ。費用の記載がない場合は参加無料。

記号の見方：時とき、所ところ、対対象、定定員、内内容、¥費用・報酬など、持持ち物、備備考、申申込、

# イベント

文化財資料館企画展「タコも！カキも！  
〜弥生人のグルメな食卓〜」

時 7月3日(水)〜9月2日(月)、午前9時〜午後5時、火曜日・8月12日は休館、**所**同館1階ロビー、**内**本市で出土した資料等による弥生時代の人々の食事を子ども向けに紹介、**問**同館 ☎634・3433

**シニア向け合同企業説明会** 時 7月3日(水)、午後1時〜4時、3時30分まで受付、**所**OMビル(大阪市中央区大手前一丁目7-31)、**対**55歳以上、**内**シニア雇用に積極的な企業(約20社)の説明会、**問**シニア就業促進センター ☎06・6910・0848

**啓発型認知症カフェ** 時 7月3日(水)・17日(水)、午後1時30分から、**所**中条公民館、**対**市民、**内**茶話会、レクリエーション、**料**1回100円、**問**相談支援課 ☎655・2758

**たそがれコンサート** 時 7月6日(土)、午後5時30分から、**所**ローズWAMエントランス、**内**ハンドベル(ハンドベルアンサンブル「星の雫」)、**問**ローズWAM ☎620・9920

**きらめきピアノ演奏会** **保** 時 7月6日(土)、午後3時30分から、**所**生涯学習

習センターきらめきホール、**内**一般応募による演奏会、**問**同センター ☎624・8182

**室内楽演奏会** **保** 時 7月6日(土)、午後1時から、**所**生涯学習センターきらめきホール、**内**若手プロ演奏家がシヨパンやモーツァルト等の名曲をピアノ・クラリネット等で演奏、**問**同センター ☎624・8182

**エコカフェ〜気軽にエコライフおしゃべり会〜** 時 7月8日(月)、午後1時15分〜3時15分、**所**福祉文化会館101、**内**ガスを考える(環境家計簿応援ゼミ)、身近なエコライフについてのお茶会、専門家の耳より情報など、**料**100円、**備**5いばらき環境ポイント付与、**問**環境を考える市民ネットワークいばらき素材探検隊田中 ☎648・7030(平日、午前9時〜午後5時)

**まちのにぎわいづくり連絡会議** 時 7月9日(火)、午後7時〜8時30分、**所**クリエイトセンター303、**内**茨木の中心市街地を活性化させるためのアイデアを出し合い、実現にむけた情報交換を行う、**申**電話またはファックス・メールで、茨木商工会議所 ☎622・6631、**fax**622・6632、**mail** nakano@ibarakicci.or.jp

**ランチタイムコンサート** 時 ①7月11

日(木)・②21日(日)・③28日(日)、④8月3日(土)、正午〜午後1時、**所**生涯学習センターエントランスホール、**内**①懐かしい昭和のフォークソングをあなたへ(ドリーミン)、②お昼下がりにはハワイアンなひとときを(ハワイアンバンドJJ&BB)、③歌とピアノのコンサート(鹿岡晃紀さん・乾将万さん)、④ピアノジョイントコンサート(中野万里子さん・三品拓人さん)、**問**同センター ☎624・8182

**シルバー人材センター入会説明会** 時 7月12日(金)、8月9日(金)、9月12日(木)、午後1時30分〜4時、**所**同センター会議室、**対**60歳以上の市民、**定**各先着50人、**内**入会説明、就業相談、**申**電話で同センター ☎634・8990

**市合同就職面接会・相談会** 時 7月12日(金)、午後2時〜5時、**所**福祉文化会館301〜303、**対**求職者・新卒者、**内**合同就職面接会(受付は午後1時30分〜4時)、職業適性診断、若年者・中高年齢者就労相談、シルバー人材センター相談、**持**面接希望者は面接希望企業数分の履歴書、**備**参加企業は市またはハローワーク茨木HP参照、**問**商工労政課 ☎620・1620

**ゆるやか女子会〜こころの整理〜** **保** 時 7月13日(土)、午後1時〜3時、**所**ローズWAM402、**対**人間関係や生き

## ～今年度は更生保護制度施行 70 周年～ 社会を明るくする運動市民大会

犯罪のない明るい社会を築こうと、毎年7月を強調月間とし、「社会を明るくする運動」が全国で実施されます。本市でも、この運動の一環として少年等の非行防止やその更生への理解と協力をお願いするため、市民大会を開催します。

時 7/13(土)、13:30 から、**所**クリエイトセンターセンターホール、**定**当日先着426人、**内**講演・パネルディスカッション「非行からみる子どもたちの～今、そして、これから～」(コーディネーター 福岡洋一市長、パネリスト 茨木地区保護司会会長 吉田定雄さん、太田中学校校長 葉名貞雄さん、市主任児童委員 若山香寿美さん、大阪保護観察所所長 古川芳昭さん)、演奏 (ジパングコンサート)、**問**地域福祉課 ☎620・1634



ジパングコンサート

づらさに悩む16歳以上の女性、**定**先着10人、**内**簡単なワークに取り組みながらほっとひと息、**備**一時保育は7月5日まで必要申込、**申**ローズWAM ☎620・9920



# プラネタリウム

天文観望室 ☎ 622・6229

## 7月のプラネタリウム

時 右表のとおり(月～水曜日休み)、  
 ¥ 100円、4歳～中学生50円(30人以上の場合、団体料金あり)、  
 備 5いばらき環境ポイント付与、  
 団体投影は7日前までに要予約(12日まで七夕特別投影で満席)

とき(曜日)	10:30から	13:30から	15:00から
木・金	団体		一般
土・日		一般	

## 幼児のためのプラネタリウム

「☆お星さま、みいつけた☆」  
 時 7/25(木)・26(金)、10:00～10:30・11:00～11:30・13:00～13:30、  
 定 当日先着57人、  
 内 幼児のための特別投影(途中入退場可)

## 市民天体観望会

時 7/27(出)、19:00～20:30、  
 所 忍頂寺スポーツ公園、  
 内 星座や月、惑星等の観察、  
 備 雨天・曇天の場合は中止(当日16:00に決定)

広場の活用によるまちづくり勉強会  
 保 時 7月15日祝、午後2時～4時、

① 623・6343、② 632・0101  
 ① 623・6343、② 632・0101  
 ① 623・6343、② 632・0101  
 ① 623・6343、② 632・0101

おやじバンド「グリーン・ノート」  
 ンサート 時 ①7月13日(出)・②23日(火)、  
 午後1時30分～3時、  
 所 ①西河原・②南茨木多世代交流センター、  
 対 60歳以上の市民、  
 ①18歳以下の子ども(小学生以下は保護者同伴)、  
 定 ②先着120人、  
 内 昔懐かしいポピュラーミュージック、  
 備 ②利用登録要、  
 問 各センター

WAMジョイント企画「漢方ココロカフェ」  
 保 時 7月19日(金)、午後1時～3時、  
 所 ローズWAM404、  
 対 女性、  
 定 先着13人、  
 内 心と体のエンパワメント講座、  
 ¥千円、  
 備 一時保育は7月10日までに要申込、  
 申 7月18日までに、  
 メール(氏名・携帯電話番号、  
 一時保育希望者は子どもの名前と生年月日を記入)で、  
 美心塾校井 ☎ 090・81952122、

ローズWAM501・502、  
 定 先着50人、  
 内 講演、  
 トークセッション等(広場二スト 山下裕子さん、  
 NPO法人ハングズオン埼玉常務理事 西川 正さん)、  
 備 一時保育は7月4日までに要申込、  
 申 7月10日までに、  
 電話またはメール(氏名・電話番号を記入)で、  
 政策企画課 ☎ 620・1605、  
 内 city.ibaraki.lg.jp

✉ plai512568@gmail.com

WAMキッズアニメシアター  
 保 時 7月19日(金)、  
 午後2時～3時30分、  
 所 ローズWAMワムホール、  
 定 先着180人、  
 内 とべないホテル、  
 備 一時保育は7月11日までに要申込、  
 申 7月3日、  
 午前9時から、  
 電話または申込書(市HPからダウンロード)をファックスで、  
 ローズWAM ☎ 620・9920、  
 内 620・9921

いばらき市民大学「南海トラフ巨大地震に備えて」  
 時 7月19日(金)、  
 午後2時～4時、  
 所 福祉文化会館302、  
 定 先着80人、  
 内 南海トラフ地震のメカニズムと被害想定・  
 対策(立命館大学准教授 豊田祐輔さん、  
 府危機管理課職員)、  
 申 電話で市民活動センター ☎ 623・8820

府立北大阪高等職業技術専門校見学説明会  
 時 7月19日(金)、  
 8月1日(木)、  
 9月2日(月)、  
 所 府立北大阪高等職業技術専門校(枚方市津田山手二丁目11-40)、  
 対 18～44歳、  
 内 精密加工科、  
 産業ロボットシステム科(10月入校、  
 1年課程)、  
 備 詳細はお問い合わせください。  
 問 同校 ☎ 072・808・2151

ほたるのタベ  
 時 7月19日(金)～21日(日)、  
 午後6時～8時30分、  
 所 シニアプラザいばらぎ、  
 対 市民、  
 内 室内でほたる観賞、  
 問 同プラザ ☎ 632・7411

## アートな夏を楽しもう！！

**HUBイベント** 【①茨木まち歩きアートツアー】時 7/20(出)、10:00～12:00、  
 所 阪急南茨木駅、  
 定 先着20人、  
 【②「突然の風景」のアーカイブ映像上映会&トーク】時 7/20(出)、14:00～15:00、  
 所 ローズWAMローズホール

**real SOU #3** 【③「SOU」のほんもの作品展】時 7/13(出)～15(祝)・19(金)～21(日)、12:00～19:00、  
 所 本町センター(元町8)、  
 【④まちなかアートウォーキングツアー】時 7/14(日)、10:00～12:00、  
 所 JR 総持寺駅、  
 定 先着20人、  
 【⑤似顔絵イベント、⑥トークイベント】時 7/20(出)、  
 ⑤12:00～15:30・⑥16:00～17:00、  
 所 本町センター、  
 ¥⑤1800円  
 (共通事項)申 ①7/15・④11までに、  
 メール(氏名・年齢・電話番号を記入)で、  
 文化振興課 ☎ 620・1810、  
 内 bunkashinkou@city.ibaraki.lg.jp



世界のカラーをつくらう  
 時 7月20日(出)、  
 午前10時から、  
 所 豊川いのち・愛ゆめセンター、  
 定 先着20人、  
 内 4種類のカラーを作る、  
 ¥200円、  
 備 小学生未

満無料、**申**7月2日、午前9時から、同センター ☎643・2069

**梅花女子大学×市食育イベント「食・主菜・副菜はそろっていますか？」**

**時**7月21日(日)、午前10時～午後3時30分、3時まで受付、**所**イオンモール茨木 **対**市民、**内**食生活のクイズ・ゲーム、折り紙で野菜作り、食事診断等、**関**保健医療センター ☎625・6685



**WE ARE FRIENDS! ～英語遊び～**

**時**7月21日(日)、午後2時～4時、**所**フリエイトセンター302、**対**市内小学3年～中学生、**内**ゲームをしよう(久徳ウエンディさん)、**料**300円、**申**7月1日から、電話で市国際親善都市協会事務局(文化振興課内) ☎620・1810

**茨木ハピママフェスティバル**

**時**7月22日(月)、午前10時～午後4時、**所**立命館いばらきフューチャープラザイベントホール、**内**手作りワークショップ当

日先着、定員・費用はブースによって異なる)、ハンドメイド品販売等、**関**茨木ハピママプロジェクト川上 ☎5096・4287

**子どもと大人のラジオ体操**

**時**7月22日(月)～8月24日(土)、午前10時から、**所**南茨木多世代交流センター、**対**市内在住の小学生、60歳以上の市民、**内**ラジオ体操第一・第二、**関**利用登録要、**問**同センター ☎632・0101

**DIY工房ワークショップ**

**時**・定・**内**・**料**左表のとおり、**所**同工房(元町3-39)、**備**詳細はリノベのいばらきHP参照、**申**各ワークショップの14日前までに同工房 ☎657・7675(水・木・土・日曜日、午前10時～午後4時)

内容	とき	時間	定員	費用
アンティークミラー	7/24(水)	13:00～14:00	各4人	1,400円
	8/10(土)	10:30～11:30		2,000円
プラレール棚	7/25(木)	13:00～15:00	各4人	1,300円
	8/1(木)			1,200円
時間割表スタンド	7/31(水)	13:00～14:00	各3人	3,500円
	8/14(水)	10:30～11:30		
フラワードスタンド	8/3(土)	10:30～11:30	各3人	
	8/7(木)	13:00～14:00		
スクエアスツール	8/4(日)	13:00～15:00		

**市人権教育夏季研究集会**

**時**7月24日(水)、①午前9時15分～11時30分、

**文化振興財団催し** (公財)文化振興財団 ☎625・3055  
クリエイトセンター1階、HP <http://www.ibabun.jp/>

会場	公演名	公演日	料金等	発売日
クリエイトセンター	話題の映画@茨木 「皇帝ペンギン たいだいま」	7/25(木) 10:30から 14:00から 19:00から	1,000円、※1	-
	フレンドシップガラ・コンサート2019	8/4(日) 10:15から	1,500円、当日2,000円、小学生以下無料	-
	IL DEVU コンサート <茨木場所> <b>保</b>	10/5(土) 14:00から	3,500円、24歳以下1,000円、※1～3	7/4 予約開始
	火曜日の音楽サロンVol.42 原明日香&山田千愛2台ピアノによるデュオ・リサイタル	10/22(木) 14:00から	各2,500円 (3回6,000円) ※1～3	7/24 予約開始
	火曜日の音楽サロンVol.43 ミゲル・カモニス ファド・コンサート Fado no Japão2019 茨木公演	11/12(火) 14:00から		
火曜日の音楽サロン Vol.44 尾崎未空 ピアノ・リサイタル	12/17(火) 14:00から			
モール茨木	おでかけアーティスト ミニコンサート、 体験①ミュージカルソー、②ジャンベ	7/29(月) ①13:00から ②15:00から	-	-

※1 未就学児不可、※2 全席指定、※3 割引あり、詳細はお問い合わせください  
【チケット販売所】同財団 ☎625・3055 (9:00～17:00)、クリエイトセンター・福祉文化会館チケットカウンター (9:00～17:00)、予約開始日は窓口販売はしていません。◆同財団HPからもチケットの予約・購入ができます。(注)公演によっては取扱いのない場合があります。

②午後2時から、**所**①立命館いばらきフューチャープラザグラウンドホール、②フリエイトセンター、福祉文化会館、ローズWAM等、**内**①講演「ネットと部落問題」、②部落問題、保・幼・小連携、健康・環境、障害児教育、男女共生、在日外国人、学力・進路、市民啓発等、10分科会、**関**①学校教育推進課 ☎620・1683、②市人権教育研究協議会 ☎643・5916

**歌のコンサート**

**時**7月26日(金)、午後1時30分から、**所**南茨木多世代交流センター、**対**60歳以上の市民、**定**先着100人、**内**ピアノに合わせて歌う(櫻井弓子さん)、**関**利用登録要、**申**同センター ☎632・0101

**ビッグバンドJazzフェスティバル茨木**

**時**7月27日(土)、午後1時～8時30分、**所**フリエイトセンター



# ギャラリーへ行こう

Let's go to the gallery

■ **福祉文化会館ギャラリー** 〈展示は 9:00 ~ 19:00、最終日は 13:30 まで〉

▶ 7/29 まで = 茨木で生まれた世界初の「石創画」による小さな壁画展、▶ 30 ~ 9/2 = 柊の友展

■ **クリエイティブセンターギャラリー** 〈展示は 9:00 ~ 19:00、最終日は 13:30 まで〉

▶ 7/9 まで = 遊友会油絵展、▶ 10 ~ 23 = 水曜会作品展、▶ 24 ~ 8/6 = 山手台書のサークル作品展

■ **市立ギャラリー** 〈阪急ロサヴィア 2 階、展示は 10:00 ~ 19:00、最終日は 17:00 まで〉

▶ 7/2 まで = 市美術企画展〈前期〉(日本画・書)、▶ 4 ~ 9 = 市美術企画展〈中期〉(写真・版画・デザイン・彫刻)、▶ 11 ~ 16 = 市美術企画展〈後期〉(洋画・工芸)、▶ 18 ~ 23 = アトリエビス作品展 (日本画・水彩画)、▶ 25 ~ 30 = 蕨の会展 (洋画)

■ **川端康成文学館ギャラリー** 〈展示は 9:00 ~ 17:00、火曜日休み〉

▶ 7/28 まで = 川端康成生誕 120 年記念特別企画展

ル、¥499 円、岡茨木オークフライオンズ  
クラブ ☎ 626・1431

産学連携交流サロン産学連携で次の  
一手を打つ 時 7 月 30 日(火)、① 午後

6 時 30 分から・② 7 時 30 分から、所 福  
祉文化会館 302、対 市内事業所・大学生  
定 先着 30 人程度、内 ① 事例発表・講演  
〔公的支援の活用〕、② 交流会、¥② 千  
円、申 7 月 29 日(必着) までに、市 HP  
から電子申込またはファックス・メー  
ルで、(株)オフィス・オルタナティブ、  
☎ 06・6585・0662、FAX 06・  
6585・0989、✉ al@co.email.  
net.jp

食育講演会「食」が創ることとか  
らだと地域 時 8 月 1 日(木)、午前 10 時  
〜 午後 4 時 30 分、所 市役所南館 10 階

大会議室、対 市民、定 先着 200 人、内 台  
所で成長する子どもたち (竹下和男  
さん)、学校や企業の食育実践発表、  
動物たちの餌ではなく、食を届ける  
(西窪 武さん)、逆手流「食べ事論」  
〜地域づくりは食とともに〜 (和田周  
大さん)、食育スライドショー、備 3  
いばらき環境ポイント付与、申 7 月 2  
日から、電話・ファックス(名前・住  
所・電話番号を記入) または市 HP から  
電子申込で、保健医療センター ☎ 625・  
6685、FAX 625・6979

障害者当事者交流会 時 8 月 3 日(土)、  
午後 2 時 ~ 4 時、所 障害福祉センター  
4 階大会議室、対 市内在住・在勤・  
在学者、内 障害のある人ない人がレ  
クリエーション、備 手話通訳等が必  
要な人は事前連絡要、問 ぼくせつ 24

☎ 638・1466、FAX 638・1633、  
✉ hokusetu24.toujisy@gmail.com

ふれあいサロン会 時 8 月 3 日(土)、午  
後 1 時 30 分 ~ 3 時、所 西河原多世代交  
流センター、対 18 歳以下の子ども (小  
学 3 年生以下は保護者同伴)、60 歳以  
上の市民、内 元氣! いばらき体操、二  
胡・キーボード演奏、申 同センター ☎  
623・9343



ひとり親家庭交流会 時 8 月 4 日(日)、  
午前 8 時、阪急茨木市駅西口集合、所

ゴンゴンファクトリー(車作)、対 ひ  
とり親家庭の親子、内 野外炊飯、¥500  
円、小学生 300 円、未就学児無料、申  
7 月 21 日までに、市母子福祉会 ☎ 090・  
6327・1079、または福祉文化  
会館売店

WAM ジョインと企画「3 歳からの性  
教育」保 時 8 月 8 日(木)、午後 1 時  
〜 3 時、所 ローズ WAM 401、対 育児中

## 非核平和展

時 7/30(火)~8/4(日) ① 9:30~20:00 (3 日・  
4 日は 17:00 まで)、② 8:45~17:15 (8/2  
まで)、所 ① 中央図書館、② 市役所南館 1 階  
ロビー、内 ① 沖縄戦とひめゆり学徒隊、沖  
縄陸軍病院(南風原陸軍病院)壕跡等のパ  
ネル展、平和を考えるクイズラリー等、②  
高校生が描いた原爆の絵、問 人権・男女共  
生課 ☎ 622・6613

の女性、定 先着 10 人、内 性教育の根つ  
こから伝える性、備 一時保育は 7 月 29  
日まで必要申込、申 メール(名前・携  
帯電話番号・一時保育希望者は子ど  
もの名前と生年月日を記入)で、福  
良猫松本 ☎ 090・9542・3621、  
✉ laneko222@gmail.com

まちおこし公演「茨姫-BARAKI-」  
時 8 月 11 日(祝)、午後 1 時 30 分から・4  
時 30 分から、所 福祉文化会館文化ホー  
ル、内 茨木童子が主役の公演、¥前  
売 2500 円、当日 3000 円、備 詳細  
は Twitter (http://twitter.com/  
ibarhimelove) 参照、申 メールで  
和の心阿部 ☎ 090・5888・3096、  
✉ wanokoroticketacceptanc@gmail.com

定員・申込などの記載がない場合は事前申込不要または当日直接会場へ。費用の記載がない場合は参加無料。

記号の見方：時とき、所ところ、対対象、定定員、内内容、¥費用・報酬など、持持ち物、備備考、申申込、

**市×梅花女子大学「劇団この花公演」**

時①8月24日(土)・②25日(日)・③26日(月)・④⑤午後3時30分から、②正午から、**所**梅花女子大学澤山記念ホール、**定**各先着80人、**内**エレガンス・レディ・ミュージカルVol.2「マザー・テレサ」愛はほほえむこころが始まる〜、**¥**千円、**備**支払方法等詳細は同大学HP参照、**申**8月16日までに、電話またはファックス・メール(氏名・住所・電話番号・希望日時・希望枚数を記入)で、梅花歌劇団事務局 **☎**643・6352、**☎**643・6355、**✉**kagekidan@balka.ac.jp

**講座・講習**

**ひとり親家庭講習** **保**【介護職員初任者研修土曜コース】**時**8月31日〜来年1月25日の土曜日(11月23日除く)、全17回、**所**未来ケアカレッジ京橋校(大阪市都島区片町二丁目2-40)、**【介護職員初任者研修日曜コース】****時**8月31日〜来年1月25日の日曜日(8月31日・来年1月25日のみ土曜日)、全17回(5回は布施校へ実習)、**所**東大阪市男女共同参画センター(東大阪市岩田町四丁目3-22-600)、**(以下共通)** **所**8月31日・来年1月25日は府合町福祉センター、**対**ひとり親家庭の父母、寡婦、**定**20人(多数の場合抽選)、**¥**1万円、**申**7月31日(消印有効) までに、往復

ハガキ(講座名・住所・氏名・年齢・職業・電話番号・志望動機・一時保育希望者は子どもの氏名・年齢を記入)で、〒540-0012 大阪府中央区谷町五丁目4-13、府母子家庭等就業・自立支援センター(府谷町福祉センター内) **☎**06・6762-9498

**こころのケア講座&語り合い** **保****時**7月26日(金)、午前10時〜正午、**所**参加者のみ通知、**対**DV(精神的暴力も含む)等の被害に遭った女性、**定**先着10人、**内**ワークを通して安心できる感覚と自分らしさを取り戻す、**備**一時保育は7月18日までに要申込、**申**ローズ **W A M** **☎**620・9920

**ファミリー・サポート・センター交流会** **保****時**7月8日(月)、午前10時〜11時30分、**所**ローズW A M ローズホール、**対**20歳以上、**定**先着20人、**内**骨盤底筋エクササイズ「ひめトラ」(SUN



Smile Care 代表 田畑春美さん)、同センターの活動紹介、**申**電話で同センター **☎**620・7101(午前9時〜午後5時、日曜日・祝日休み)

**私のモヤモヤスツキリ・アンガーマネジメント講座** **保****時**7月29日(月)、午前10時〜11時45分、**所**ローズW A M 402、**定**先着10人、**内**自分の怒りをコントロールする心理トレーニング(日本アンガーマネジメント協会認定ファシリテーター 榎本恵理子さん)、**備**一時保育は7月21日までに要申込、**申**7月4日、午前9時から、電話でローズ **W A M** **☎**620・9920

**市民人権講座** **時**7月17日(水)、午後7時〜8時30分、**所**合同庁舎6階人権図書閲覧室、**定**先着20人、**内**ハンセン病問題(関西大学委嘱研究員 宮前千雅子さん)、**申**電話またはファックス・メールで、人権センター **☎**622・6613、**☎**622・6868、**✉**jimu@ibaraki-jinken.org

**男女共同参画基礎講座** **保****時**8月5日(月)、午前10時〜正午、**所**ローズW A M 501・502、**定**先着40人、**内**なぜ家族に暴力をふるうのか?〜被害者支援のための加害者心理の理解〜(立命館大学教授 中村 正さん)、**備**一時保育は7月28日までに要申込、**申**電話でローズ **W A M** **☎**620・9920

**通訳ボランティア初級者研修** **時**7月19日(金)、午後2時〜4時、**所**市役所南館8階中会議室、**定**30人(多数の場合抽選)、**内**行政手続き時のコミュニケーションの養成、**申**7月12日までに、メール(氏名・電話番号・通訳可能言語を記入)または電話で、文化振興課 **☎**620・1810、**✉**caditai@city.ibaraki.lg.jp

**ピア(障害当事者)・カウンセリング公開セミナー** **時**7月20日(土)、午後1時45分〜5時、**所**障害福祉センター、**定**先着30人、**内**ピア・カウンセリングとは(C-1)ほくせつ24 山田千恵子さんほか)、交流会、**申**ほくせつ24 **☎**638・1466、**☎**638・1633、**✉**hokusetu24.toujisyu@gmail.com

**健康の基本〜身近な生命科学** **保****時**7月20日(土)、午後1時30分〜3時、**所**生涯学習センター、**対**中学生除く15歳以上の市民、**定**先着15人、**内**免疫の仕組み・がん治療からアレルギーまで(サイエンスコミュニケーター 津村治郎さん)、**備**一時保育は7月12日までに要申込、**申**7月4日、午前9時から、電話または直接、同センター窓口 **☎**624・8182

**訪問型サービスAヘルパー養成研修** **時**7月17日(水)・18日(木)、午前9時30分〜午後4時30分、**所**福祉文化会館203、



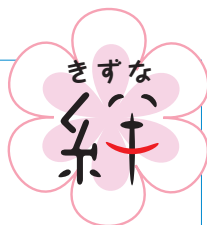

# 市民活動の

市民活動団体紹介コーナー

## Vol.57 茨木グリーンクラブ



不用品交換会の様子

### 環境先進都市茨木をめざす

同団体は平成12年(2000年)に、「環境先進都市茨木」をめざして、市や市内のさまざまな団体と連携して環境保全のためのネットワークを構築する目的で設立されました。不用品交換会をはじめ、ノーレジ袋キャンペーンや子どもたちを対象に環境問題の説明会を開催するなど環境教育ボランティア活動を行っています。

中でも特に力を注いでいる不用品交換会は、市民から不用品を収集し、他の市民がその中から必要とする品物を持ち帰り、家庭で再利用してもらうことを目的とした催しです。こうした取り組みを続けることで、廃棄物を削減でき、環境保全に繋がります。参加者からは「自分が必要とするものを無料で手に入れることができ、再利用することで環境保全にも貢献できる。一石二鳥の素晴らしい活動だと思います」といった声があがるなど、大変好評でした。

代表の山下さんは「私たちの活動によって参加者が環境に向き合うきっかけになればと思います。多くの市民の皆さんが環境に配慮した意識を持っていただけるよう、今後もさまざまな組織・団体と手を取り合って、活動を続けていきます」と話しました。

問合せ先 同クラブ 山下 ☎ 623・4509

☎ 市民活動センター ☎ 623・8820



身近な環境と向き合う講座「オリジナル安威川ダムカレ」時7月12日(金)、午前10時30分〜午後1時30分、所オーズWAM料理工房 対市内在住・在勤・在学者、定先着20人、内市北部の自然環境の現状紹介、オリジナルダムカレの盛りつけ(市環

### 楽しく学ぶ初心者パソコン教室

とき(7月)		内容
10日(水)	9:30~11:30	ワード
12日(金)		
17日(水)		
22日(月)	13:30~15:30	エクセル
23日(火)		
16日(水)	9:30~11:30	インターネット
19日(金)		メール
25日(木)	9:30~11:30	ハガキ
	13:30~15:30	
26日(金)	9:30~11:30	デジカメ

神・知的障害のある15歳以上(学生除く)、定先着10人、内データ入力、表の作成、印刷、ワード、エクセルの基礎等、申商工労政課 ☎ 620・1620

楽しく学ぶ初心者パソコン教室 時・内左表のとおり、所市シルバール材センター、定各先着10人、¥各1500円、回数券あり(5回分6千円)、備Windows10を使用、申各3日前までに、ハガキまたはファックス(住所・氏名・年齢・電話番号・日時・内容を記入)で、〒567-0861 東奈良一丁目4-1、同センター ☎ 634・8990、FAX 634・9449

定先着30人、備7月下旬に実習あり、申7月10日までに、申込書(長寿介護課で配付、市HPからダウンロード可)を、ファックスまたは直接、同課 ☎ 620・1639、FAX 622・5950

認知症に備える講座 時7月8日(月)、午後1時30分〜3時、所福祉文化会館4階会議室、内認知症になる前に準備したい任意後見制度・遺言書・尊厳死申告書、意見交換、申電話で市社会福

社協議会 ☎ 627・0086

認知症サポーター養成講座 時7月13日(土)、午後2時〜3時30分、所小規模多機能センターなどしこ2階(見付山一丁目3-29)、対市民、定先着25人、申慶徳会地域相談支援室 ☎ 657・7717

スマホ教室 時①7月17日(水)・②24日(水)、午前10時30分〜正午、所西河原多

世代交流センター、対60歳以上の市民、定各先着10人、内①基本・②LINEの操作方法、備利用登録要、申7月1日から、同センター ☎ 623・9343

障害者向けパソコン講座 時8月26日(月)、9月2日(月)・9日(月)、午前10時〜午後4時、全3回、所生涯学習センターIT学習室、対キーボード入力・マウスの操作ができ、自力通所が可能でハローワークに求職申込をしている、精

境教育ボランティア 大岩賢悟さん、**¥**千円、**備**5いばらき環境ポイント付与、**申**電話または、ハガキ・ファックス・メール（講座名・住所・氏名・電話番号を記入）、〒567-8505 環境政策課 **☎**620・1644、**☎**627・0289、**✉**kankyoseisaku@city.ibaraki.jp

**おとつ飯はじめてよう!!** **保**時7月28日(日)、午前10時〜午後0時30分、**所**ローズWAM料理工房、**対**市内在住・在勤・在学の父と小学生（2人まで）、**定**先着8組（初参加者優先）、**内**ハムコーパン、ミルクパン、ピザ（ベーカー1K2 濱岡浩史さん）、**¥**800円（子2人は1100円）、**備**一時保育は7月20日までに要申込、**申**7月4日、午前9時から、電話でローズWAM **☎**620・9920

**世界でただ一つのハーバリウム作り** **保**時7月25日(木)、午後1時〜3時、



**所**生涯学習センター、**対**中学生除く15歳以上の市民、**定**先着27人、**内**講師フラワーデザイナー 羽田良江さん、**¥**1500円、**備**一時保育は7月17日までに要申込、**申**7月5日、午前9時から電話または直接、同センター窓口 **☎**624・8182

**フラワーアレンジメント** **時**7月22日(月)、午前10時30分〜正午、**所**西河原多世代交流センター、**対**18歳以下の子ども（小学生以下は保護者同伴）、60歳以上の市民、**内**季節の花（1級フラワーデザイナー 西村小百合さん）、**¥**2千円、**申**同センター **☎**623・9343

**見山産の花を使ったワークショップ** **時**7月21日(日)、午前9時〜正午、**所**見山の郷、**定**先着15人、**内**青竹の器を使ったフラワーアレンジメントまたは藍のたたき染め、**¥**1作品500円、**申**7月1日〜19日、午前9時から、電話で見山の郷 **☎**649・3328

**見山の赤しそを使った梅干し作り体験** **時**7月6日(土)、午前9時〜正午、**所**見山の郷、**定**当日先着30人、**内**梅干し作り体験、赤しそ等の販売、赤しそジュース無償配布等、**¥**千円、**問**見山の郷 **☎**649・3328

**見つけにいきこう！茨木の生きもの生きもの調査員養成後期連続講座** **時**

・**所**・**内**左表のとおり、全4回、**定**先着20人、**備**交通費・施設使用料実費、受講者は市が実施する生きもの調査に参加可、各5いばらき環境ポイント付与、**申**メール・ファックス（イベント名・住所・氏名・電話番号を記入）または電話で、〒567-8505 環境政策課 **☎**620・1644、**☎**627・0289、**✉**kankyoseisaku@city.ibaraki.jp

タイトル	とき	ところ	内容
街を流れる川の生きもの	7/15(祝)	二川合流地	水中に生息する生きもの観察
里地の生き物観察	8/7(水)	泉原	水辺の生き物観察
街なかの生息する生きもの	9月頃	元茨木川緑地	身近に生息する生きもの観察
秋の林で見られる生きもの	10月頃	泉原	身近な草花の観察

**ウォーキング講座** **時**7月30日(火)、午後1時30分〜3時、**所**南茨木多世代交流センター、**対**60歳以上の市民、**定**先着50人、**内**ウォーキングの正しい方法（セントラルスポーツ 辻野育子さん）、**備**利用登録要、**申**同センター **☎**632・0101

**笑いヨガ** **時**7月12日(金)、午後1時30分〜2時30分、**所**南茨木多世代交流センター、**対**60歳以上の市民、**定**先着50

人、**内**講師 岩倉あや子さん、**備**利用登録要、**申**同センター **☎**632・0101

**男のヨガ教室** **保**時8月10日(土)、午前10時〜正午、**所**ローズWAMローズホール、**対**市内在住・在勤・在学の男性、**定**先着15人、**内**講師 健康ヨーが大澤美智子さん、**備**一時保育は8月2日までに要申込、**申**7月5日、午前9時から、電話でローズWAM **☎**620・9920

**臨床美術** **時**7月20日(土)、午後1時30分〜3時、**所**南茨木多世代交流センター、**対**60歳以上の市民、**定**先着20人、**内**5感を使って作品を描く、**¥**千円、**備**利用登録要、**申**費用を直接、同センター窓口 **☎**632・0101

**離職者等再就職訓練** **保**時①9月2日(月)〜10月31日(木)・②③9月2日(月)〜11月29日(金)、平日、**所**①NPO法人あすなろふくしの学校福島駅前教室（大阪市福島区福島五丁目14-6）、②SBキャリアアカレッジ長堀橋校（大阪市中央区島之内一丁目22-22）、③職業訓練のアップなば校（大阪市中央区難波二丁目1-2）、**対**ハローワークに求職申込をしており、ハローワーク所長の受講あつせんを受けることができる人、**内**①介護職員初任者養成研修科、②PHPプロگرامー養成科、③パソコン事務+We





b科、**¥**テキスト代①8312円・②9200円・③1万円、**備**7月29日に筆記試験(国語・数学)・個別面接あり、詳細はお問い合わせください。**申**7月19日までに、ハローワーク茨木**☎**623・2551、**関**府人材育成課**☎**06・6210・9531

**創業塾** **時**8月24日・31日、9月7日・14日・21日、土曜日、午前10時～午後5時、全5回、**所**茨木商工会議所、**定**先着40人、**内**経営、財務、人材育成、販路開拓、事業計画作成等、**¥**5500円、**申**8月8日までに、**同**会議所**☎**622・6631

**玩具づくりボランティア養成講座** **時**7月20日(出)、午前10時～正午、**所**市民活動センター会議室、**定**先着20人、**内**身近な材料を利用して子どもが喜ぶおもちゃをつくる(シルバーアドバイザー茨木)、**¥**300円、**申**電話で同セン

ター**☎**623・8820

**空家活用セミナー** **時**7月20日(出)・8月3日(出)、午前9時30分から、**所**フリーエイトセンター303、**定**先着30人、**内**まちづくりと空家活用、空家活用事例の紹介等、**備**セミナー終了後に個別相談会を実施、**申**前日までに、電話またはファックス・メールで、居住政策課**☎**655・2755、**fax**620・1730、**✉**kyojyu@city.ibaraki.lg.jp

**西洋から見る日本「恵まれた国日本」** **時**7月21日(出)、午後1時30分～4時、**所**福祉文化会館202、**内**西洋と日本の歴史を比較しながら日本の恵まれた歴史・文化を解き明かす、**¥**500円、学生無料、**関**(公財)新教育者連盟北大阪支部下野**☎**090・2708・4535

**茨木の地名、町名の由来「宿久庄」** **時**7月27日(出)、午後2時～4時、**所**豊川コミュニティセンター、**定**先着70人、**内**宿久庄地域の歴史(田中裕三さん)、**申**電話で市民活動センター**☎**623・8820

**郷土史教室** **時**7月20日(出)～来年1月18日(出)、第3土曜日(8月のみ第4土曜日)、午後2時～3時30分、全7回、**所**文化財資料館、**対**市内在住・在勤・在学の中学生以上、**定**先着60人、**内**歴史に視る茨木、①弥生人の食事情―茨

木市を中心に、②農業にまつわる祭り―大阪を中心に―(①②本市芸芸員)③茨木市に残る明治期地籍図の特徴(関西大学非常勤講師 石坂澄子さん)④茨木・蓮花寺地蔵菩薩立像(本市芸芸員)⑤総持寺所蔵「総持寺縁起絵巻(享保本)」にみる土佐派の画風について(大阪市立美術館主任学芸員 知念 理さん)⑥太田茶臼山古墳と今城塚古墳(高槻市立今城塚古代歴史館 館長 内田真雄さん)⑦「茨木城」の都市計画(市文化財愛護会 田中裕三さん)、**¥**1回200円、**申**7月3日から、電話または直接、文化財資料館窓**☎**634・3433

**市消費者協会市民講座** **時**8月2日(出)、午後1時30分～3時30分、**所**フリーエイトセンター204、**定**先着40人、**内**新相続法はどう変わる(行政書士 富川正規さん)、**申**7月8日から、電話で同協会**☎**624・5274(平日、午後1時～4時)

**茨木学事始め** **時**①8月24日・31日、9月7日・21日、10月5日、②9月14日、土曜日、午後1時30分～5時、**所**①追手門大学総持寺キャンパスA493、②フリーエイトセンター204、**対**市内在住・在勤・在学者、**定**先着30人、**内**茨木の観光・地域資源を学び、まちの活性化をすすめるボランティアアガイド等を育てるセミナー、**¥**500円、**申**

ファックスまたはメールで、市観光協会**☎**645・2020、**fax**645・3020、**✉**info@ibaraki-kankou.or.jp

**募 集**

**相馬芳枝科学賞** **対**市内在住・在学の小・中学生、**内**自由研究、優秀作品はフリーエイトセンターで展示、**備**詳細は教育センターHP参照、応募作品は後日返却、**申**市立小・中学校の児童・生徒11学校を通じて提出、その他の児童・生徒11月9日までに直接、教育センター窓**☎**626・4400

**明るい選挙啓発ポスター作品** **対**小・中学生、高校生、**内**投票参加や明るい選挙を呼びかける啓発ポスター、**備**色・描画材料11自由、サイズ11画用紙の四ツ切・ハツ切またはそれらに準ずる大きさ、**申**8月31日までに、作品の裏右下に学校名・学年・氏名・ふりがなを記入し、各学校を通じて、選挙管理委員会**☎**620・1675

**心の輪を広げる体験作文・障害者週間のポスター** **【作文】****内**障害のある人となない人の心のふれあいの体験を綴った作文(400字詰め原稿用紙、縦書き、小・中学生は2～4枚、高校生以上は4～6枚)、**【ポスター】****対**小・中学生、**内**障害者への理解を促進するポスター、

B3画用紙または四つ切サイズ画用紙(縦長のみ)、(以下共通)【備入賞者には賞状等を贈呈、作文は点字やメール可、詳細は府HP参照、【申】7月1日〜9月4日(消印有効)】に、郵送または直接、〒540-8570 府障がい福祉企画課 ☎06・6941-0351

**リノベのいばらきDIY工房2階の入居者** 所同工房(元町3-39)、対ワークシェアオフィスなどのスペースを探している人、【備見学・詳細は事前にお問い合わせください。】 問政策企画課 ☎620・1605

**野菜作り活動参加者** 時主に日曜日、午前9時30分〜午後2時30分(季節により変動あり)、所大字銭原、内棚田で野菜作り、【¥1組半年4千円、備1人から参加可、中学生以下は保護者同伴、申込前にメールで連絡要】 申メールで丸山 ☎080・7029-9996、☎zenihara.tanada@gmail.com

**里山保全活動参加者**【上音羽、銭原】時主に第1・3日曜日、午前10時〜午後3時、午前9時にJR茨木駅東口集合、雨天中止、所上音羽、銭原、長谷地区内の山林、内松林育林、雑木林整備等、【¥1日400円、申茨木ふるさとの森林づくり隊長畑 ☎090・6528-5365、【車作】時主に第1・3土曜日、午前10時〜午後3時、午前9時にJR茨木

駅西口集合、雨天中止、所車作地区内の山林、内雑木林整備等、【¥1日200円、申車作里山倶楽部樋山 ☎090・5664-4023、【彩都・鉢伏山】時主に第2・4土曜日、午前9時〜正午、現地集合、雨天中止、所大字粟生岩阪の山林、内松林育林、雑木林整備等、申鉢伏山森づくりの会眞並 ☎090・1898-8379

**市立ギャラリー利用者** 時来年4月〜7月、木〜火曜日、午前10時〜午後7時(最終日は午後5時まで)、所市立ギャラリー、【¥6日間8万7千円、備8月21日、午前10時から市役所南館6階会議室で抽選会を実施、8月と来年1・2月に別途空きコマあり、日程はお問い合わせください。】 申7月1日〜31日(必着)に、申込書(市立ギャラリー・文化振興課で配付、市HPからダウンロード可)を、郵送または直接、〒567-8505 同課 ☎620・1810

**就職企業説明会&見学会の受入企業** 求人予定の市内事業所、内学生や若年者等の求職者への企業説明会・見学会、【備説明会・見学会への参加者募集は茨木商工会議所HP等で実施、申電話で同会議所 ☎622・6631

**いばらきバル参加店舗** 時11月22日(金)・23日祝、正午〜各店舗バルタイム終了時、所阪急茨木市・JR茨木両駅間

とその周辺店舗、対飲食店、食品販売店、【定80〜100店舗程度、申8月7日までに、電話またはファックス(店名・所在地・代表者氏名・電話番号・取扱品を記入)で、いばらきバル協会事務局 ☎646・9761、【FAX】646・9762

**いばらきイルミネーション登録店舗** 時11月29日(金)〜来年1月26日(日)、対店舗にイルミネーションを設置し、ラリースポットとして協力できる店、【備電気代各自負担、申7月20日までに、電話またはファックス(店名・所在地・代表者氏名・電話番号を記入)で、同フェスタ実行委員会事務局 ☎646・9761、【FAX】646・9762

**青少年野外活動センター「社会人ヘルパー」** 時7月21日〜8月9日の間で日帰り〜泊4日、所同センター、対同センターでリーダーキャンプ等の経験がある社会人等、内キャンプカウンセラーとともにキャンプスタッフとしてキャンプ指導や施設整備等、【備報償・交通費等支給なし、食事は市で用意、実施日は要確認、申電話で社会教育振興課 ☎622・5180

**自衛官等** 対①⑥⑦⑧高校卒(見込み含む) 21歳未満、②高校卒(見込み含む) 23歳未満、③④⑤18歳以上33歳未満、内①航空学生(航空)、②航空学生(海上)、③一般曹候補生、④自衛

川端康成文学館俳句コンクール 問・申同館 ☎625・5978

## 川端康成文学館俳句コンクール

### 【俳句コンクール作品募集】

内小学生・中学生・高校生・一般の部、テーマ「川端康成の愛した美しい日本」、備入賞・入選句は同館で展示予定、詳細は応募用紙(同館・文化振興課で配付、市HPからダウンロード可)参照、【申】7/20〜10/16(消印有効)に、応募用紙を、郵送または直接、〒567-0881 上中条二丁目11-25、同館(文化振興課でも持参のみ受付)

テーマ「川端康成の愛



### - 関連イベント -

#### 【小学生のための親子俳句教室】

時 8/18(日)、10:00〜12:00、所上中条青少年センター、内小学生と保護者、【定】先着20組、内講師 坪内稔典さん、申7/20、9:30から、同館

官候補生(男子)、⑤自衛官候補生(女子)、⑥防衛大学校学生(推薦・総合選抜)、⑦防衛大学校学生(一般)、⑧防衛医科大学校学生(医学科・看護学科)、【申】①②③9月6日まで、④⑤随時、⑥9月5日〜9日、⑦⑧9月5日〜30日に、自衛隊大阪地方協力本部茨木地域事務所 ☎623・5250

スポーツをする際は、飲み物を持参し、適切な水分・塩分補給に努めましょう。

問問合先、☎メールアドレス、HP ホームページ、【保】一時保育あり(原則有料、詳細は事前にお問い合わせを)



# スポーツ

**ふれあいスポーツ広場** 時①7月14日

(日)、②9月8日(日)、午前9時30分～11時30分、**所**東市民体育館、**対**市内在住・在勤・在学者、**内**跳び箱、マット、平均台、トランポピクス、公式フナゲ、ラダーゲッター、ボッチャ、①ソフトバレーボール、②ファミリールバドミントン、**持**室内シューズ、運動できる服装、**問**茨木東スポーツクラブレッツ ☎633・5701

**市民水泳大会** 時8月18日(日)、午前9時30分から、雨天決行、**所**中条市民プール、**対**市内在住・在勤・在学の小学生以上、**内**小学～高校生・一般(全て男女別) 自由形・平泳ぎ・背泳ぎ・バタフライ各50m、200mリレー、200mメドレーリレー、30・40・50・60・70歳代・80歳以上の各部(全て男女別) 自由形・平泳ぎ・背泳ぎ・バタフライ各50m、**¥**1人1種目300円(2種目まで申込可)、リレー1チーム600円、**申**①7月20日・②21日、午後1時～3時、費用を直接、①市民体育館会議室、②市役所南館8階中会議室、**問**水尾小学校森田 ☎090・21067350

**中条市民プール短期水泳教室** 時①7月23日(火)～26日(金)、午前10時10分～11時10分、②8月6日(火)～9日(金)、午前11時30分～午後0時30分、各全4回、

**対**小・中学生、①顔を水につけることができる、②フロールで25m泳げる、**定**各先着40人、**¥**各4500円、**申**7月2日、午前10時から直接、同プール窓口 ☎626・3821

**五十鈴市民プール短期水泳教室** 時7月30日(火)～8月2日(金)、①午前10時30分～11時30分・②午後1時～2時・③2時30分～3時30分、**対**①3歳以上の未就学児・②③3歳～中学生、**定**先着①50人・②③各100人、**¥**各4500円、**申**7月1日、午前10時30分から直接、同プール窓口 ☎635・7700

**茨木ラグビースクール** 時7～9月の日曜日、主に午後3時～5時、**所**万博記念公園少年球技場、**対**3歳～中学生、**持**運動できる服装、運動靴、**備**詳細は同スクールHP (<http://www.iaraki.s.com>) 参照、**問**同スクール事務局松山 ☎090・71155337

**居合道教室** 時毎週木曜日、午後7時～9時、**所**市民体育館、**内**無双直伝英信流、**¥**入会金3千円、月2千円、**申**市居合道連盟小林 ☎090・81638451、**✉**PKK01651@nifty.ne.jp

**みんなで歩こうハイキングクラブ** 時毎月第2日曜日、**内**近郊の社寺・旧跡等を歩く、**¥**年3千円、(7月のハ

8月16日からイオンシネマ茨木で先行公開の映画「葬式の名人」の脚本・プロデュースを担当した大野裕之さんによるコラム。映画の見どころや裏話、公開に関する最新情報等を紹介します。**問**まち魅力発信課 ☎620・1602

映画

## 葬式の名人

### 映画の舞台裏(3)

皆さま、ネット上で予告編がアップされていますが、ご覧になっていただけましたか？茨木の各所がいい感じで写っております！

さて、『葬式の名人』で、前田敦子さんはシングルマザーの役を演じますが、その息子役を選ぶオーディションを昨年6月17日に茨木で行いました。その時に選ばれたのが、阿比留照太くん。演技経験はないのですが、だからこそ自然な表情を見せてくれました。「これで映画は大成功する！」と確信した、その翌日のこと。あの大阪北部地震が起こったのです。ひょっとしたら映画製作は中止せざるを得ないのではないかと、という考えも頭をよぎりました。

しかし、被災されたロケ予定地の皆さんから、「ここは大丈夫です。絶対に映画を中止するなんて言わないでください!」「予定通り進めて、茨木を勇気づけてください!」とあっていただき、逆に大いに励まされま

した。その時、この映画に、「災害を乗り越えて市民を勇気づける」という新しい使命が生まれた気がしました。

7月に入り、スタッフが続々と茨木入りし準備を開始。主人公の住む木造アパートは、阪急沿線のアパートを実際に借りて生活感を出すためにスタッフが一か月間住むなど、映画職人たちは細部までこだわります。私はその頃、関西以外の出身の俳優さんのために、台詞のイントネーションを録音しました。でも、その録音を聞いた大阪出身の出演者は「大野ちゃんの大阪弁はちょっとちゃうで」と。いやいや、これは茨木の映画なんですよ。やわらかい北摂言葉にこだわりますよ!と反論しました(笑)・・・。(つづく)



撮影に使用されたアパート

定員・申込などの記載がない場合は事前申込不要または当日直接会場へ。費用の記載がない場合は参加無料。

記号の見方：時とき、所ところ、対対象、定定員、内内容、¥費用・報酬など、持持ち物、備備考、申申込、



# 夏期プールオープン 7月1日は無料開放

西河原市民プール ☎ 621・9715

【屋外】時 9:00～18:30、内 159 mのウォータースライダー、流水プール、【屋内】時 9:00～20:00 (入場は19:00まで)、内 25 m・リラクゼーションプール、備 9月～翌年6月は温水プールとして利用可、(以下共通) 時 9/10(火)まで、¥千円、中学生以下・65歳以上・障害者500円、お得な回数券やポイントカードあり、備 駐車場は30分100円、1日最大600円

4時からエンジョイ☆スイム!  
(期間限定夕方から入場料半額)

時 7/2(火)～12(金)、8/19(月)～9/10(火)、対 16:00以降の入場者、備 18:30以降、小学生以下は保護者同伴



五十鈴市民プール ☎ 635・7700

【屋外】時 10:00～18:30(入場は17:30まで)、土・日曜日、祝日、8/13～16は9:00～18:30、内 50 m・幼児用プール、【屋内】時 10:00～20:00 (入場は19:00まで)、土・日曜日、祝日、8/13～16は9:00～20:00、内 25 mプール、備 9/11～翌年6月は温水プールとして利用可(料金は異なる)、(以下共通) 時 9/10(火)まで、¥250円、中学生以下・65歳以上・障害者120円、お得な回数券やポイントカードあり、備 駐車場なし、8/17、9:00～13:30は一般利用不可

中条市民プール ☎ 626・3821

【屋外】時 9/10(火)まで、10:00～18:30(入場は17:30まで)、土・日曜日、祝日、8/13～16は9:00～18:30、内 50m・25m・幼児用プール、¥250円、中学生以下・65歳以上・障害者120円、お得な回数券やポイントカードあり、備 駐車場は市民体育館と共用、8/18・20は一般利用不可

みてさわってたのしもうー!てびくりの本 時 ①7月23日(火)～28日(日)、午前

図書館を使いこなそう講座「としょかんたろうをさがせ」時 7月21日(日)、午後2時～3時、2時30分まで受付、所 中央図書館1階ロビー集合、対 小学生、定 当日先着60人、内 館内を巡ってクイズに答えながら、図書館の上手な使い方を身につける

読書会 時 ①7月11日(木)、午前10時～正午、②26日(金)、午後1時30分～3時30分、所 中央図書館2階会議室、内 ①「散り椿」葉室 麟著、角川書店、②「ジークル博士とハイド氏」ステイヴンソン著、新潮社

中央図書館 ☎ 627・4129  
図書館分室の夏休み期間の閉室 時 7月25日～8月23日の木・金曜日、午後1時～5時



イキング 時 7月14日(日)、午前8時、JR茨木駅改札口前集合、対 市民、内 亀岡市の歴史・出雲大神宮とオオバ達の群生地を訪れる、12.5 km、¥500円、交通費・拝観料実費、持 弁当・雨具・敷物等、問 市ハイキングクラブ事務局 ☎ 622・8569

## プロ野球 ウェスタン・リーグ公式戦

時 8/24(土)・25(日)、13:00から、所 高槻萩谷バファローズ球場(高槻市大字萩谷 111-1)、内 オリックス・バファローズ対阪神タイガース、¥小・中学生500円(当日600円)、高校生以上千円(当日1200円)、備 当日券の販売がない場合あり、申 7/27から直接、メザンスポーツ窓口 ☎ 625・6489(水・木曜日休み)、問 オリックス・バファローズお客様ダイヤル ☎ 0570・01・8862

## ー関連イベントー

- ①選手による野球教室 時 8/24(土)、試合終了後、対 野球未経験者の市内在住の小学1～3年生と保護者、定 先着15組
  - ②親子キャッチボール 時 8/24(土)・25(日)、12:20から、対 市内在住の5歳～小学3年生と保護者、定 各先着10組
  - ③選手の花道 時 8/24(土)・25(日)、12:50から、対 市内在住の小学生と保護者、定 各先着10組、内 ベンチ前で守備につく選手の見送り
  - ④サイン会 時 8/25(日)、試合終了後
- (以下共通) 申 ①～③7/10、9:00から、市HPから電子申込、問 スポーツ推進課 ☎ 620・1608

スポーツをする際は、飲み物を持参し、適切な水分・塩分補給に努めましょう。

問 問合先、☎ メールアドレス、HP ホームページ、保 一時保育あり(原則有料、詳細は事前にお問い合わせを)



# みんなの掲示板

9月号の掲載依頼の締め切りは7/19まで、10月号の掲載依頼の受付は7/22からです。掲載申込は直接、まち魅力発信課 ☎ 620・1602の窓口へ。

「みんなの掲示板」は、市内で活動している小規模なグループや市民団体等に情報発信の場を提供し、市民相互の情報交換を図るためのコーナーです。掲示板を利用し、市民の皆さんの交流を深めてください。

## 開催

- ◎太極拳無料体験会 7/4・11・18・25、10:00～11:30、市民体育館、☎太極拳なごみ会大森090・8575・6259
- ◎反核平和マラソン大会 7/7、9:50、市役所から吹田市役所、雨天決行、18歳以上、1700円、☎新日本スポーツ連盟茨木支部小東632・1357
- ◎親子リトミック 7/10・24・31、10:00～11:00、2～4歳、11:30～12:30、2歳以下、畑田コミセン、1回500円、☎ベビママ坂本090・9091・5621
- ◎太極拳無料体験会 7/13・20、10:00～12:00、茨木公民館、☎茨木太極拳同好会藤田633・3884
- ◎童謡・唱歌を一緒に15周年記念コンサート 7/13、14:00から、WAM、☎中田649・0808
- ◎PHPほんわか女子輪読会 7/14、10:00～12:00、クリエイトセンター、女性、初回無料、1回500円、☎渡部080・5352・2966
- ◎セミの羽化観察会 7/21、18:30、

- クリエイト噴水前集合、小雨決行、200円、中学生以下100円、☎茨木・高槻自然に親しむ会梅澤090・6328・3348
- ◎盆踊り無料体験会 7/26、13:00～15:00、福祉文化会館、小学生以上、☎日本伝承芸能市同好会後藤080・5331・1767

## 募集

- ◎クラシックギターで合奏を 木曜、9:00～12:00、福井多世代交流センター、市民、第1・3土曜、13:00～17:00、上中条青少年センター、会場費要、☎きすき・ギタークラブ二宮090・9116・9599
- ◎社交ダンス月曜会 第1・3月曜、畑田コミセン、第2・4月曜、春日コミセン、10:20～12:20、入会金1000円、月1500円、☎高島090・9698・3648
- ◎英会話力をゲットしよう 第1・3土曜、10:00～11:30、玉櫛公民館、高校生以上、月3000円、☎たのしい英会話小嶋080・3810・2949

- ◎ヨガ教室 ka-yogi 月4回、木曜、10:30～11:30、春日コミセン、月4500円、☎松尾080・4249・3022
- ◎楽しく卓球を始めましょう 水曜、19:00～21:30、太田公民館、6か月5000円、☎ピンポンクラブ佐多090・8482・2160
- ◎赤ちゃんとの生活を学ぶパパママ準備教室 第2日曜、10:00～12:00、みんなのほっとルーム（新中条町8-18）、妊婦と夫等、1000円、☎北摂マタニティプロジェクト中080・5330・3077

次のように省略しています

あいセンター=いのち・愛・ゆめセンター  
WAM=ローズWAM  
コミセン=コミュニティセンター  
ハートフル=障害福祉センター  
きらめき=生涯学習センター  
クリエイト=クリエイトセンター

## 移動図書館「ともしび号」 巡回日程表（7月）

巡回日	巡回場所	時間
6日(土) 20日(土)	美穂ヶ丘南公園	14:00～16:00
7日(日) 21日(日)	白川中央公園	
10日(水)	安威府宮住宅集会所	
11日(木)	郡山団地A 5棟前	
12日(金) 26日(金)	車作クラブ	10:40～11:10
	忍頂寺自治会館	11:20～11:50
	見山の郷	13:00～13:45
	北辰出張所	14:00～14:30
	大岩自治会館	14:45～15:15
13日(土)	春日丘八幡宮	14:00～16:00
14日(日)	郡山府宮住宅集会所 (B15棟前)	
19日(金)	蔵垣内会館	
24日(水)	北春日丘児童遊園	
25日(木)	西福井府宮住宅 集会所	
27日(土) 28日(日)	茨木フェスティバル	12:00～16:00

## 活字による読書が困難な人への 各種サービス

図書館では活字による読書が困難な人（視覚障害、発達障害、知的障害、手足のまひ・ふるえ等で活字の本が読みにくい人）に、次のサービスを行っています。詳細はお問い合わせください。☎中央図書館 ☎ 627・4129



### 録音図書の貸出

本の内容を朗読した音声のカセットテープやCDに記録した録音図書を貸し出しています。音声による読書を楽しめます（視覚障害者等サービスの登録要）。

### サピエの利用

活字による読書が困難な人に向けたサイト「サピエ」の会員になると、インターネットから録音図書のデータをダウンロードして、自宅のパソコンで聴くことができます（市立図書館の利用承認要）。

### 対面朗読サービス

中央・中条・水尾図書館で、希望の資料を音訳ボランティアが代わりに朗読します（事前予約制）。

9時30分～午後8時（土・日曜日は午後5時まで）、②27日(土)・28日(日)、午前9時30分～午後4時30分、**所**中央図書館ロビー、**内**①手づくりワークの展示、②ミニ絵本づくりワークショップ

**本が好き！司書の卵のおすすめ本** 7月23日(火)～8月25日(日)、**所**中央図書館1階特集コーナー、**内**梅花女子大学の司書課程を履修する学生がおすすめる本の特集、おすすめコメントの付いたブックリストの配付

お知らせ・各種イベント

プレママ・プレパパもつどいの広場のご利用を

時・所下表のとおり、備詳細は各広場にお問い合わせください。問子育て支援課 ☎ 620・1633

広場名	とき (7月)
森のひろば ☎ 637・5550	1月・8月・22月・29月、 13:00～16:00
こえんひろば ☎ 050・1070・0878	2月・9月・23月・30月、 10:00～12:30 13:00～16:00
ふくろう広場 ☎ 643・2968	2月・9月・16月・23月・30月、 13:00～16:00
ほしのこひろば ☎ 647・7438	3月・10月・17月・24月・31月、 10:00～16:00
ぽっぽかすが ☎ 631・8383	3月・10月・17月・24月・31月、 13:30～16:00
第2ほしのこひろば ☎ 646・6666	4月・11月・18月・25月、 9:30～14:30
きゅーピーはうす ☎ 638・7571	4月・11月・18月・25月、 10:00～16:00
ちゃちゃはうす ☎ 664・6331	6月・20月、9:00～14:00
さんさんひろば ☎ 657・8188	7月・14月・21月・28月、 10:00～16:00
るびに広場 ☎ 601・4989	16月、10:00～16:00
あっぷるはうす ☎ 641・3988	17月、10:30～11:30
あいあい広場 ☎ 646・8715	25月、10:00～12:00
ぽっぽルーム ☎ 624・9301	25月、15:00～17:00

出前版お楽しみ広場

時① 7/4月・10月・18月・24月、10:00～12:00、② 7/16月、10:30～12:00、所①アル・プラザ茨木、②イオンモール茨木、対未就学児と保護者、内親子で気軽に楽しめる催し等、問子育て支援課 ☎ 620・1633

「親子ひろば」ふわふわ・たんたん 保

時① 7/2月・4月・11月・16月・18月・25月、10:30～12:00、② 9月・②③ 23月、10:00～11:30、所①すくすく親子教室、②天王幼稚園、③三島コミュニティセンター、対1歳8か月・3歳6か月健康診査を受け発達が気になる子どもと保護者、定先着①6組・②③各4組(多数の場合初参加者優先)、内ふれあい遊び、感触遊び、相談、備①一時保育は各10日前までに要申込、申同教室 ☎ 620・9817 (10:00～17:00、日・月曜日、祝日休み)

パパ&ママクラス

時 8/4日、9:30～12:00、10:30まで受付、所保健医療センター3階、対妊婦とその夫等、内妊婦・育児体験、食事バランス診断、健康チェック、地域の情報提供等、時母子健康手帳・筆記用具・スリッパ、靴袋、申 7/1から、市HPから電子申込または直接、こども健康センター窓口 ☎ 621・5901

タイトル	とき	ところ	対象・定員	内容等	申込
離乳食講習会	ごっくん クラス 保 8/1月・2日、 10:30～11:30	こども 健康 センター	4・5か月児の保護者、 先着各16人	講義、試食は保護者のみ	7/2 から 保健医療 センター ☎ 625・6685
	かみかみ クラス 保 8/29日、 10:00～11:30		8・9か月児の保護者、 先着20人	講義、調理実習、試食は 保護者のみ	

WAMくらぶ連続講座 保

時・内下表のとおり、全4回、対1歳～未就学児の保護者、定先着15組、備初回参加要、申 7/5～11、9:00から、電話でローズWAM ☎ 620・9920



講座名	とき
子育て中に知っておきたい 「ホップ・ステップ講座」	7/19日 10:00～12:00
子どもと一緒に遊ぼう！ 「わむっこくらぶ」	7/26日 10:00～11:00
WAMカルチャー「フラダンス」	8/2日 10:00～12:00
自分ひとりで本を楽しむ日	8/9日 9:30～12:00

沢池親子リトミック

時 7月～来年3月の第2・4金曜日(11月は8日・29日)、① 10:00～10:45・② 11:00～11:45、所沢池多世代交流センター大広間、対市内在住の1～4歳児の親子、定各先着30組、内楽器等のリズムに合わせて身体を動かす(リトミックインターナショナルライセンス取得末吉なおみさん・吉田あゆみさん)、備車での来館不可、申同センター ☎ 624・1177



ほわわ劇場

時 8/7月、① 10:15～11:00・② 11:45～12:30、所上中条青少年センター青少年ホール、対0～5歳児と保護者、定各150人(多数の場合抽選)、内親子観劇「ぱらりつとせ」(劇団風の子中部)、申 7/23までに、メール(1通につき1家族、ほわわ劇場希望・希望時間帯・保護者と子どもの氏名・子どもの生年月日・電話番号を記入)で、たんぽぽ学園地域子育て支援センターほわわ ☎ 632・6669、✉ yoyaku@tanpopohoikuen.ed.jp

子育てサロン～だっこ～

時 7/23月・26日、10:00～11:45、所藍野短期大学部C棟2階、対生後0～15か月児と保護者、定各先着20組、内身体測定、育児相談、おもちゃづくり、赤ちゃんの健康の話等、申電話またはメールで、同部事務所 ☎ 626・2361、✉ dakko@se-t.aino.ac.jp



主に未就学児と保護者を対象にした子育て応援コーナー

# パパ ママ クラブ PAPA MAMA Club



子育て応援キャラクター いばらっきーちゃん

## 予防接種 (問合先 こども健康センター☎621・5901)

**個別接種**  
**所** 予防接種委託医、**対** 下表参照、それ以外の定期予防接種(麻しん風しん、水痘、日本脳炎、2種混合、子宮頸がん)は、問い合わせるか、市HPをご覧ください。**持** 予診票、母子健康手帳、**備** 委託医によって、予約制の場合もありますので、各医療機関にお問い合わせください。

種類	対象
ヒブ	生後2か月から60か月未満
小児用肺炎球菌	生後2か月から60か月未満
4種混合	生後3か月から90か月未満
B型肺炎	生後1歳未満
BCG	生後1歳未満

**BCG 集団接種**  
**時** 8/26(月)、13:45～14:45、**所** こども健康センター、**対** 1歳未満(標準生後5～8か月)、**定** 先着100人、**持** 予診票、母子健康手帳、**備** 委託医療機関でも接種可、**申** 7/1から、同センター

## 子育て相談

タイトル	とき	場所・窓口	問合先
子育て相談	月～金曜日 10:00～16:00	子育て支援総合センター こども相談室	☎624・0961 ☒kosodate-soudan@city.ibaraki.lg.jp
子育て面接相談	月～金曜日 10:00～12:30 13:30～16:00	子育てすこやかセンター 「ちゃお」	☎663・1002
発達療育相談	火～土曜日 9:00～17:00	すくすく親子教室	☎620・9833
ことばの教室	月～金曜日 8:45～17:00	教育センター	☎626・4400
こども医療でんわ相談	毎日 20:00～翌朝8:00		☎#8000 または ☎06・6765・3650
児童虐待110番	月～金曜日 9:00～17:45	府吹田子ども家庭センター	☎06・6389・2099
児童相談所全国共通ダイヤル	24時間、365日	最寄の児童相談所	☎189 (一部IP電話不可)
児童虐待相談・通告	月～金曜日 9:00～17:00	子育て支援総合センター こども相談室	☎624・8951
夜間休日虐待通告専用電話	平日夜間 17:45～翌朝9:00 土曜日・休日 終日	府子ども家庭センター	☎072・295・8737

## お知らせ・各種イベント

**子育て総合案内のご利用を**  
 各家庭のニーズに合った子育て支援施設・事業等を利用できるように、子育て情報コンシェルジュが情報提供や相談を行い、必要に応じて適切な子育て支援機関等へつなげるお手伝いをします。窓口や電話でご相談ください。**問** 子育て支援総合センター☎624・9301

**一時的に家庭での養育が困難になった子どもを預かります～ショートステイ・トワイライトステイ～**  
 保護者の病気・出産・育児疲れ等の理由で、一時的に家庭での養育が困難になった場合(宿泊を伴う)や、仕事で帰宅が夜間にわたる場合(夕方～おおむね22:00)に、児童養護施設等で子どもを預かります。詳細はお問い合わせください。**問** 子育て支援総合センター☎624・9301

**知って得する子育て講座 保**  
**時** 7/23(火)、10:30～12:00、**所** 子育て支援総合センター、**対** 1～4歳児の保護者(同内容の講座初参加者のみ)、**定** 先着20人、**内** あせらないで!おむつはずし、**備** 一時保育は7/16までに要申込、**申** 7/5、9:00から、電話で同センター☎624・9301

**親支援プログラム「ノーバディーズパーフェクト」 保**  
**時** 8/27(火)～10/15(火)、9:30～11:30、全8回、**所** 子育て支援総合センター、**対** 1歳～未就学児の保護者、**定** 先着12人、**内** 子育てについて考える、カナダ発の参加型親支援プログラム、**備** 事前説明あり、**申** 7/9、9:00から、同センター☎624・9301

**ファミリー・サポート・センター説明・登録会 保**  
**時** 7/7(日)・18(木)、9:30～11:30、**所** 子育て支援総合センター、**対** 市内在住で習い事等の送迎や自宅で子どもをみてくれる人、生後3か月から小学6年生までの子どもをみてほしい人、**¥** 8:00～20:00＝1時間700円(時間外、土・日曜日、祝日は800円)、**備** 一時保育は7日前までに要申込、**申** 電話でファミリー・サポート・センター☎620・7101(9:00～17:00、日曜日、祝日休み)

**高校生と子育てについて交流**  
**時** 7/22(月)、9:00～10:30、**所** 福井高校、**対** 0歳～未就学児と保護者、**定** 先着10組、**内** 将来大人になる高校生たちと子育てをテーマに触れ合う、**申** 前日までに、電話または直接、子育て支援総合センター☎624・9301





5/26

ゆったりとした時間を楽しむ  
BOOK TRAVEL@元茨木川緑地を開催

BOOK TRAVEL@元茨木川緑地を開催しました。木陰で本を読んだり、当日限定販売の茨木バーガーなど飲食を楽しんだり、多くの人がゆったりとした時間を楽しんでいました。訪れた人は「いつもと違って自然の中で読書ができ、リラックスできました」と話しました。

# フォト グラフ

市ホームページ「いばらき便り」でもまちの話題を発信中！

いばらき便り 検索



6/10

泥まみれでも元気いっぱい  
郡小学校の児童が田植え体験

郡小学校の5年生が、田植を体験しました。児童たちは泥に足をとられ、泥まみれになりながらも元気いっぱいに苗を植え、「泥にはまって大変だったけど、楽しかったです。お米が育ったらみんなで食べたいです」と稲の成長を心待ちにしていました。



6/3

憧れの選手とサッカーで交流  
ガンバ大阪「ホームタウンふれあい活動」

ガンバ大阪の選手らが、「ホームタウンふれあい活動」で市内15小学校の児童と交流しました。遠藤保仁選手らとミニゲームを行った福井小学校の児童は「憧れの選手と一緒にサッカーができて、夢のようでした」とはじける笑顔で話しました。

人口と世帯数  
(6月1日現在)

人口	281,909人 (+17)
男	136,502人 (+5)
女	145,407人 (+12)
世帯	126,060世帯 (+58)
	※ ( ) 内は前月比



▼今月の表紙は、里山まつりで松ボックリゲームを楽しむ親子の一枚です。最初は苦戦していた子どもたちですが、周囲からのアドバイスを受け、見事に松ぼっくりを釣り上げると、みんな満面の笑みを浮かべていました。訪れた人は、自然の魅力に触れ、里山を満喫する一日となりました。



今月の表紙



広告



# 茨木フェスティバル



## 7/27(土)・28(日) 13:00~21:00

### 中央公園南・北グラウンド ほか

#### スペシャルゲストライブ

とき 7/27、19:00 から ところ 南グラウンド

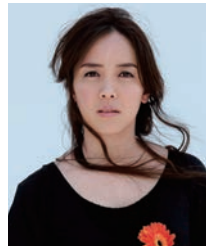

元ちとせ



花\*花



AMEMIYA

#### ボルケーノ茨木 茨木お笑いナンバー1決定戦

とき 7/27  
17:20 から  
ところ 南グラウンド



ヤナギブソン

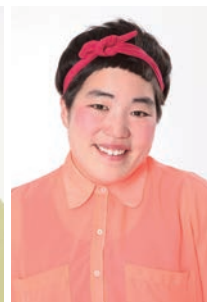

ゆりやんレトリィバァ

今年は  
ヤナギブソンと  
ゆりやんレトリィ  
バァが来るで!



©ABC-A・東映アニメーション

#### トイックル お祭り ショー

観覧  
無料

7/28  
とき ① 14:15 から  
② 17:00 から  
ところ 南グラウンド

#### 熱狂 茨フェス eスポーツ



熱き戦いをその  
目に焼き付けろ!

とき 7/28  
13:00 から  
ところ ローズWAM  
ワムホール  
定員 180人

イベントの開始時間は変更する場合があります。最新情報はパンフレットまたはホームページをご覧ください。

#### 各種イベント等参加者募集

【元気! いばらき! おどりんピック! 受賞チーム披露】 時 28日、19:00から、申 10日、17:00まで、【キッズスタッフ体験】 時 27日・28日、16:00~18:30、申 19日(必着)、【茨木フェスティバル当日スタッフ】 時 27日・28日、申 19日(必着)、【フォトコンテスト】 茨木フェスティバルの一押し写真を募集、申 8月 23日(必着)  
※各種イベント等の詳細はホームページを参照またはお問い合わせください。申込は下記事務局へ。

問合せ先 茨木フェスティバル協会事務局 ☎ 622・9200 (平日のみ) <http://www.iba-fes.jp/>

◆ごみの持ち帰り・分別にご協力ください。◆場内は禁煙です。◆来場は徒歩、自転車、公共交通機関のご利用を。  
◆天候等により、イベントが中止または時間・内容が変更になる場合があります。