

海外ネット通販(越境EC)セミナー

海外市場に興味のある方、海外販路開拓の方法をお探しの方向けのセミナーです。
越境ECの基礎知識や海外の通販への展開方法・事例を学ぶことができます。

参加
無料

日時 2020年2月19日 水 14:00~17:00

会場 茨木市立男女共生センターローズWAM 404・405号室 定員 先着30名

第1部

失敗事例から知る越境ECの基礎 知識と成功のみちしるべ

ジェイGrab株式会社

講師 越境EC コンサルタント

横川 広幸氏

jGrab



第2部

越境ECの決済について知って おくべきこと

ストライプジャパン株式会社

講師 アカウントエグゼクティブ

種子田 寛子氏

stripe

海外ネット通販(越境EC)セミナー受講申込書

※メールまたはFAXで下記あて先までお申込み・お問い合わせください。

会社名			
受講者名		部署・役職	
住所	〒 _____		
TEL		E-mail	
業種	製造・卸売・小売(実店舗)・小売(EC店舗)・その他()		

※本申込書にご記入いただいた個人情報は、本セミナー実施時の資料として使用します。また、茨木市商工労政課からの各種連絡、アンケートの調査、情報提供のために利用させていただきます。

ホームページ：<https://www.city.ibaraki.osaka.jp/kikou/sangyo/shoukou/event/38630.html>

応募締切2020年2月18日(火)

※定員に達した場合、募集を締め切ることがあります。



お申込み・お問い合わせ先

茨木市産業環境部商工労政課

TEL 072-620-1620 (平日8:45~17:15)

FAX: 072-627-0289

E-mail: kigyousien@city.ibaraki.lg.jp



環境にやさしい
植物油インキを
使用しています。

リサイクル適性(A)

この印刷物は、印刷用の紙へ
リサイクルできます。

ゴミの減量にご協力ください。

このチラシは、1,000枚作成し、1枚当たりの単価は32円です。

茨木で夢をかなえる! 創業セミナー

アクセス良好・
大学のあるまち

自分の事業をやってみたいけど、どこで、何からはじめよう…
その思い、茨木市で実現してみませんか?
創業支援ネットワークが全力でサポートします!



11の駅やICがある充実の交通環境

2020年

1月24日 金

参加
無料

18時30分～20時30分

- ① 茨木で創業する魅力がたくさん!
- ② 創業計画作成のポイントが学べる!
- ③ 茨木で創業した先輩の話が聞ける!
- ④ とともに頑張る仲間ができる!

会場: 日本政策金融公庫 大阪支店 会議室
(大阪市北区曽根崎2-3-5 梅新第一生命ビルディング8階)

定員: 先着30人

プログラムの詳細と申し込み方法は、裏面をご覧ください。



立命館大学
大阪いばらきキャンパス
特色ある大学のキャンパスが多数



約28万人が暮らす人口増のまち



茨木市観光特任大使
いばらき童子

<共催> 茨木市創業支援ネットワーク

茨木市・(株)日本政策金融公庫吹田支店・茨木商工会議所
北おおさか信用金庫・(株)大阪彩都総合研究所



環境にやさしい
植物油インキを
使用しています。

リサイクル適性(A)

この印刷物は、印刷用の紙へ
リサイクルできます。

ゴミの減量にご協力ください。

このチラシは、2,500枚作成し、1枚当たりの単価は24円です。

魅力その4 産業から見る茨木のまち

(2016年6月1日現在)

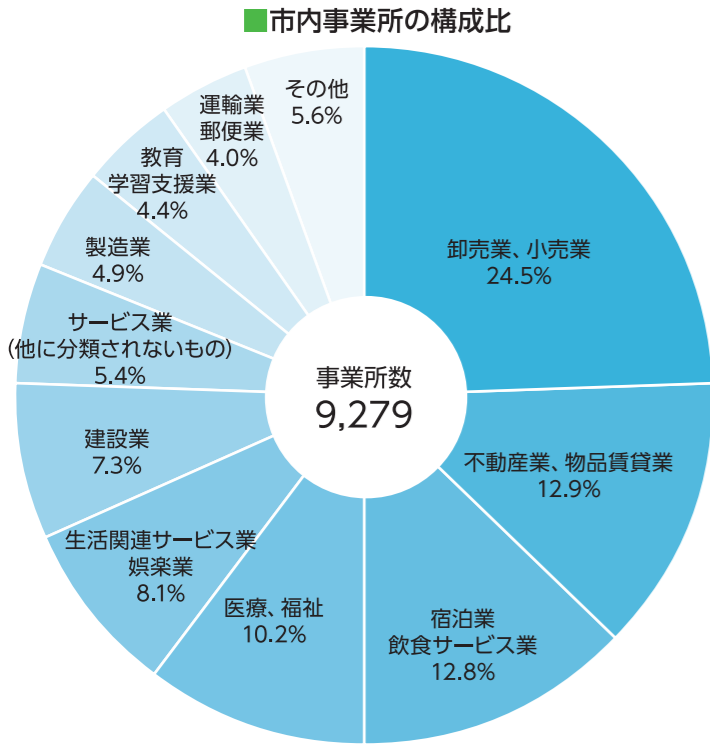

大阪府中央卸売市場

昭和53年に開設された、茨木の「食」を支える生鮮食品の流通拠点。主に野菜・果物や水産物、その他の加工食品を取り扱っています。



飲食店の仕入れもバッチリ!



市内従業者の構成比

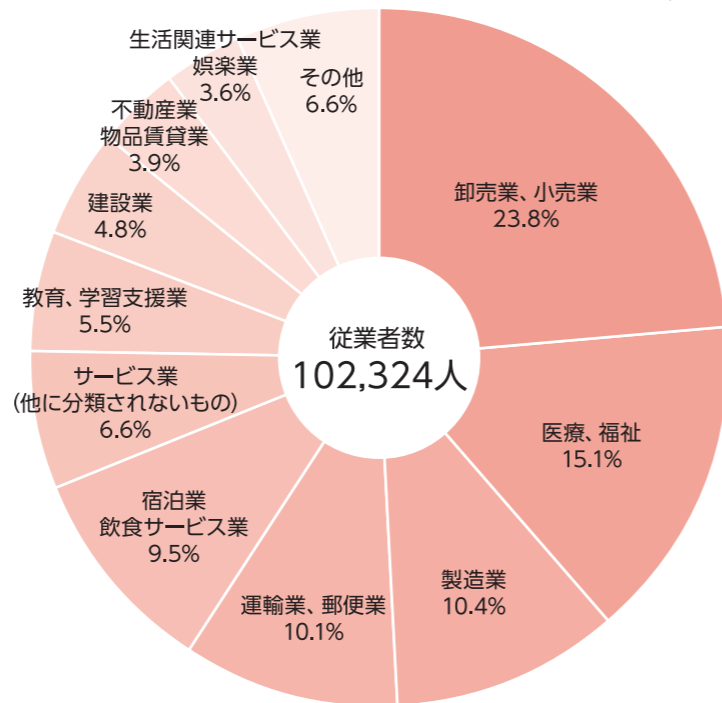

資料:茨木市統計書 経済センサスー活動調査結果

彩都ライフサイエンスパーク



医療・バイオなどのライフサイエンス関連企業の一大拠点。研究施設等が集積しているほか、大学発バイオベンチャーを育成するインキュベーション施設もあります。

不動産の成約状況

賃貸

茨木でお店を開く際の参考に!

賃貸マンション(大阪府北部※)/1R・1Kの状況

賃料 m² 単価 **0.21万円**

平均使用部分面 **23.68m²** (2019年11月平均)

※池田市・箕面市・豊中市・吹田市・摂津市・茨木市・高槻市・三島郡・豊能郡
資料:公益社団法人 近畿圏不動産流通機構「マンスリーレポート 2019年12月号」

創業する際は、専門家の無料相談や、工事費・賃借料・法人設立に必要な経費・融資に対する利子の一部に対する補助など、支援策も充実しています! (※利用条件は要問合せ)

購入

中古マンションの成約状況 (駅別)

		成約件数	平均m ² 単価
JR 京都線	JR総持寺駅	8	29.8万円
	茨木駅	24	35.0万円
阪急電鉄 京都線	茨木市駅	15	35.2万円
	南茨木駅	16	30.7万円

資料:公益社団法人 近畿圏不動産流通機構 ホームページ
「最近の不動産取引動向-沿線・駅別 (2019.10-12月)」

(作成) 令和2年(2020年)1月

〈問い合わせ〉茨木市産業環境部商工労政課

〒567-8505 茨木市駅前三丁目8番13号 TEL 072-620-1620 FAX 072-627-0289

E-mail/syokorosei@city.ibaraki.lg.jp



環境にやさしい植物油インキを使用しています。



次なる茨木へ。

リサイクル適性(A) この印刷物は、印刷用の紙へリサイクルできます。

ゴミの減量にご協力ください。

このチラシは、1,000枚作成し、1枚当たりの単価は66円です。

茨木での創業は魅力がいっぱい!

魅力その1 みんなが暮らしやすいまち いばらき

茨木市の規模 (2019年11月30日現在)

総人口 282,379人(日本人 278,745人、外国人 3,634人) 世帯数 126,598世帯

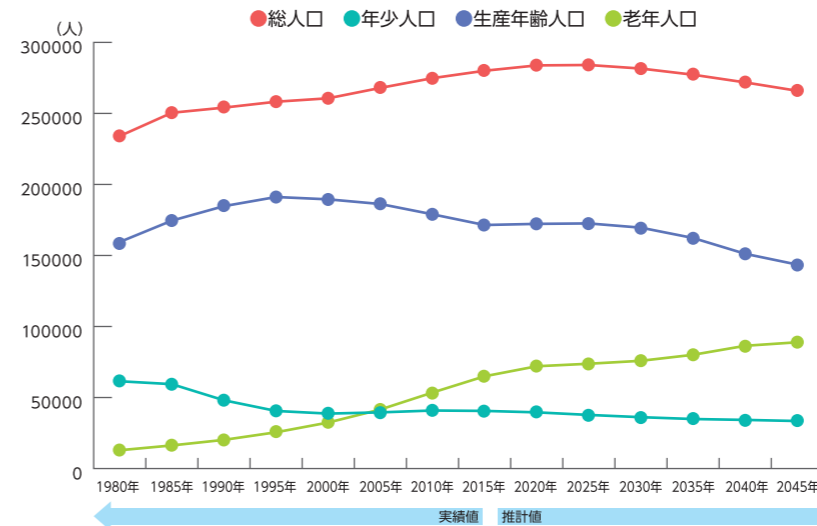

2025年までは、人口の増加が続くと予想されているんだね!



幅広い世代が安心して暮らせるまち

2016年10月1日現在
資料:茨木市統計書

診療所
225箇所

病院
15箇所

訪問型介護施設
113箇所

歯科
150箇所

通所型介護施設
86箇所

入所型介護施設
45箇所

2018年4月1日現在
資料:茨木市統計書

2018年12月現在
資料:日本医師会 地域医療情報サイト (http://jmap.jp/)

保育所
18箇所

小規模保育事業所
19箇所

認定こども園
27箇所

事業所内保育事業所
2箇所

2018年5月1日現在

	施設数	在籍数(人)
大学・短期大学	6	17,741
高等学校	11	15,369
中学校	17	8,224
小学校	32	16,502
幼稚園 (市立のみ)	13	939

資料:茨木市統計書

シティブランド・ランキング — 住みよい街2019 —

1位	2位	3位	...	24位	25位	26位	26位	26位
文京区 (東京都)	西宮市 (兵庫県)	府中市 (東京都)	...	品川区 (東京都)	茨木市 (大阪府)	三鷹市 (東京都)	金沢市 (石川県)	大野城市 (福岡県)

資料:新・公民連携最前線(日経BP総研)※働く世代2万人が、自分の住む自治体の住みよさを評価した結果のランキング

茨木市は大阪府内No.1!
(次いで箕面市37位、吹田市45位、高槻市49位)

魅力その2 にぎわいのあるまち いばらき

(学生数は2018年5月1日現在)
※出典:茨木市統計書

de愛・ほっこり「見山の郷」
地元でとれる安全・安心で新鮮な野菜やお米、手作りジェラートやみそなどの加工品を販売しています。



赤紫蘇サイダー
緑豊かな北部では農業が盛ん。JR茨木駅前が開かれる「いばきたマルシェ」などでも茨木産の農産物を買うことができます。



6つの大学・短大のキャンパスや産業の拠点があって、活気あふれるまちなんだ。いろいろなプロジェクトも進んでいるし、これからは楽しみだね!



安威川ダム 周辺整備
2023年度供用開始に向けて建設中。周辺の豊かな自然環境と、ダム建設によって生まれる湖を活かした観光レクリエーションの拠点として、市民に親しまれるダムの実現を目指します。



《産業拠点》
彩都ライフサイエンスパーク
(魅力その④参照)



梅花女子大学
(学生数2,076人)



追手門学院大学 安威キャンパス
(学生数7,076人)



藍野大学 藍野学院短期大学
(学生数1,703人) ※合計



2019年4月開設
追手門学院大学 総持寺キャンパス



大阪行岡医療大学
(学生数306人)



元茨木川緑地
市民おすすめの場所No.1!「大阪みどりの百選」にも選ばれています。開設から約40年が経過し、リ・デザイン計画も進行中。
※市民意向調査(2015年)



大阪大学 (吹田市)

2015年4月開設
立命館大学 大阪いばらきキャンパス
(学生数6,580人)



毎日親子連れでにぎわう、キャンパス隣接の岩倉公園。災害時には一時避難所となる防災公園でもあります。



《産業拠点》
大阪府中央卸売市場
(魅力その④参照)

かまどベンチ(災害時用)

魅力その3 大阪にも京都にも! アクセス良好なまち



新名神高速道路 高槻~神戸間
2018年3月開通



市内には鉄道の駅が11か所、インターチェンジが2か所あるよ。路線バスの停留所も210か所^(※)あるから、市内の移動も安心! ※2017年現在



JR総持寺駅
2018年3月オープン



大阪・京都方面への所要時間

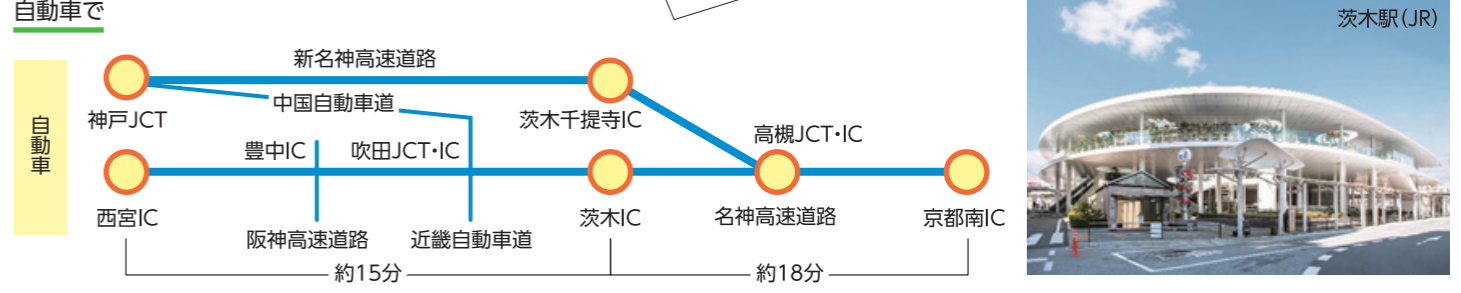
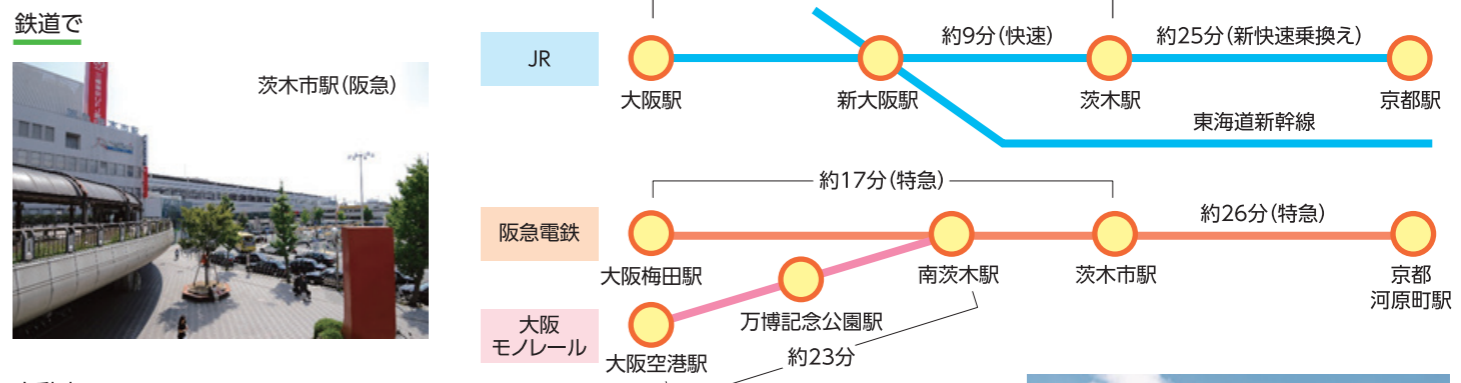

阪急電鉄沿線 乗降客数ランキング (2018年平均)

順位	駅名	乗降人数
1	大阪梅田	508,862
2	神戸三宮	105,176
3	西宮北口	100,207
4	烏丸	80,508
5	京都河原町	77,379
6	十三	68,361
7	茨木市	58,002
8	高槻市	57,819
9	武庫之荘	48,895
10	上新庄	47,530

資料:阪急電鉄ホームページ

主な駅の乗降客数 (2016年度平均)

路線	駅名	乗降人数
JR	茨木駅	48,624
阪急電鉄	南茨木駅	48,106
	茨木市駅	72,501
	総持寺駅	20,131
大阪モノレール	南茨木駅	29,994
	彩都西駅	8,824
	宇野辺駅	7,320
	沢良宜駅	3,424

資料:平成29年度都市計画現況調査(人/日)

参加者アンケート【集計】

■ このセミナーをどこで知りましたか。

チラシ・ポスター	8
広報いばらき	4
茨木市ホームページ	5
茨木市 SNS	0
茨木商工会議所メールマガジン	2
知人の紹介	4
その他	1
無回答	0

チラシ・ポスターの場所：市役所、中央図書館（2）、茨木市駅、JR 茨木駅（2）

その他の内容：友人 SNS

■ 参加しようと思ったきっかけは何でしたか（複数可）。

プログラムが魅力的だった	8
参加しやすい日時だった	5
茨木市に特化した内容で、興味があった	14
参加しやすい場所だった	3
公的機関のセミナーだった	4
講師が魅力的だった	1
知人に誘われた・勧められた	3
人脈を広げたかった	3
その他	1
無回答	0

その他の内容：何となく勉強しようと思った

■ 開催時期・時間帯・場所は参加しやすいものでしたか。

《時期》

良い	24
悪い	0
無回答	0

参加しやすい時期：1～3月頃

《時間帯》

良い	22
悪い	2
無回答	0

参加しやすい時間帯：19時頃（3）、11～12時頃

《場 所》

参加しやすい	12
参加しにくい	6
どちらとも言えない	6
無回答	0

■ セミナーの開催時期・時間帯・場所についてご希望があれば、お聞かせください。

- ・茨木市内でお願いします
- ・茨木で開催してほしいです
- ・茨木市内でも良いかと思えます
- ・茨木市周辺であれば行きやすい
- ・市内でも同様のものを開催していただくとありがたいです
- ・茨木市内でお願いしたい
- ・どうせなら茨木の方が？
- ・土日ありがたいです
- ・夜間の時間帯が参加しやすいです

■ 内容について、良かった点や改善すべき点をお聞かせください。

制度や市の紹介について	<ul style="list-style-type: none"> ・補助金があるのが助かります。 ・茨木市は充実していることが改めてわかりました。 ・茨木市が府内 No.1 というのが知れて良かった。 ・非常に分かり易かった ・コンパクトで具体的に知ることができました。 ・OK ・配付されている資料のまとめが欲しいです。全体で何があるのかフローがわかりづらいです。
セミナーや講演について	<ul style="list-style-type: none"> ・大坪さんの話がリアルで良かったです ・経験者の話は参考になった ・難しすぎず、聞きやすい内容と思います。 ・良かったと思います。 ・ちょっと思っていた内容より浅かった。 ・内容の濃い話が聞けて非常に為になった。上級・中級・初級に分けて開催頂ければと思う。 ・具体的な事例に基づき分かりやすかったです。 ・OK ・創業して、利益が出せているのか、具体的にわかりにくかった。 ・事前アンケートには回答を用意されてるとよいかと感じました。知らない・わからないでは少し期待と異なりました。

令和元年度 茨木で夢をかなえる！創業セミナー

参加者同士の交流について	<ul style="list-style-type: none"> ・知人がいてビックリでした！！ ・知人がいてよかったです。 ・創業ミニセミナーの中で参加者同士で意見を交換する時間があり、それをきっかけに交流する事が出来た。 ・どの人に声をかければいいのか、わかりません。 ・もう少し、話をするきっかけを誘導していただいたら良かったかと思えます。 ・席の形を変えたらもう少し話しやすいのでは？ ・少し時間が短いと感じました。
その他	<ul style="list-style-type: none"> ・茨木市の制度は茨木市以外で起業している場合、活用できるのでしょうか？ ・色々なお話を伺って参考になりました ・「茨木市」でのメリットという点あまり感じれなかった。茨木住みなので茨木でするけど、他市とどう違うのかなどその辺ききたかった。 ・全体的に時間が短く感じた。テーマをしぼり、複数回に分けて開催頂ければと思う。 ・また交流できる機会を持てればと思いました。

■ 創業地としての茨木市についてお聞かせください。

① セミナーを受けて、茨木市で創業することに魅力を感じましたか。

はい	21
いいえ	0
無回答	3

② ご自身が創業する際、茨木市を選択しようと思えますか。

思う	15
選択肢に入れて考える	7
思わない	0
無回答	2

■ 創業にあたって、求める支援策はどういったものですか。

補助金・融資など金銭面での支援	11
専門家の相談を受ける機会の提供	8
創業の準備をする場所の提供	7
創業に役立つ情報の提供	12
創業者同士の交流の場づくり	6
勉強会やセミナーの開催	10
その他	1
無回答	2

その他の内容：フローをわかりやすくしてほしいです。

■ 今後受けてみたいセミナーがあれば教えてください。

- 創業者の交流会
- ネイティブ外国人講師の派遣についてや、雇用について
- EC サイト運営
- ネットの関係
- 具体的な融資条件などのセミナー
- コンサル等のセミナーがあれば
- 起業家交流セミナー
- 販路拡大
- 助成金・補助金の取り方

■ ご自身の創業に関する状況を教えてください。

① 現在の状況について

創業済み	3
創業するつもりで準備を進めている	
勤務中	6
勤務していない	0
不明（無回答）	1
創業するかどうか検討中	10
無回答・不明	4

② 創業する業種（予定含む）

- | | | |
|---|---|---|
| <ul style="list-style-type: none"> • カウンセリングルーム • カルチャー教室 • 教育 • 幼児教育 | <ul style="list-style-type: none"> • 小売り • ITに関する教育関連 • ワインショップ • 機械系コンサル | <ul style="list-style-type: none"> • コンサル事業 • 鮮魚専門店 • 飲食 |
|---|---|---|

個人事業主	10
法人	3
無回答	11

法人の種類：株式会社（2）、合同会社

③ 創業する時期（予定含む）

創業済み	3
創業予定	2
未定	14
無回答	5

時期（創業済み）：令和元年3月、2010年2月

時期（創業予定）：2020年6月、令和2年2月

令和元年度 茨木で夢をかなえる！創業セミナー

■ 性別

男性	13
女性	9
無回答	2

■ 年齢

10代	0
20代	2
30代	6
40代	7
50代	6
60代	1
70代以上	0
無回答	2

■ お住まい

茨木市	16
茨木市以外の大阪府内	6
大阪府外	0
無回答	2

いばらき商店街マップ

阪急茨木市エリア

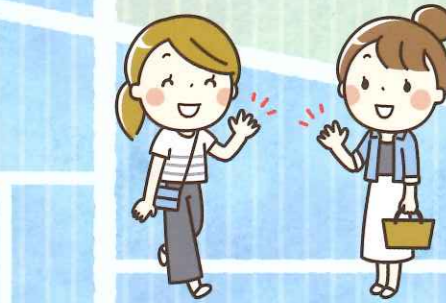

茨木中央銀座商店会

- 1 石田商店
- 2 ふなさだ
- 3 かくれがカフェ 遊夢
- 4 母恵夢(ポエム)
- 5 いちこう漬物
- 6 土岐鶏卵
- 7 福原商店
- 8 玉屋 月心庵 和小物・蔵カフェ
- 9 Affable-Nene Hair Creation
- 10 ス工美容室
- 11 喫茶店 ブルドッグ
- 12 (有)今東クリーニング元町店
- 13 とり安
- 14 フードショップ 帆立屋



茨木市本町商店会

- 1 山崎屋
- 2 北島商店
- 3 肉の美乃幸 藪田店
- 4 森 青果店
- 5 (株)下村自転車商会
- 6 田井整骨院
- 7 (株)岩田呉服店
- 8 土井惣菜店
- 9 はだ鍼灸整骨院
- 10 寿屋餅店
- 11 LETS倶楽部 茨木本町



永代町

茨木阪急東中央商店街

- 1 ワイモバイル阪急茨木
- 2 Discoat 阪急茨木店
- 3 すき家
- 4 ダイコク 阪急茨木駅前店
- 5 関西みらい銀行
- 6 ソフトバンク阪急茨木
- 7 上新電機(株) いばらき店
- 8 (株)はまゆうエステート
- 9 リラクゼーションスペース和~なごみ
- 10 キングラム阪急茨木駅前店
- 11 お好み焼きはここねん阪急茨木駅前店
- 12 クロタニ住研
- 13 ミスタードーナツ 茨木南ジョップ
- 14 ハウジングセレクト
- 15 au 阪急茨木店
- 16 茨木ゆがみ整骨院
- 17 日本調剤
- 18 TSUTAYA 阪急茨木店
- 19 セブイレブン阪急茨木駅前店
- 20 中尾駐車場
- 21 コジマ×ビックカメラ茨木店
- 22 眼鏡市場 茨木東店
- 23 鼠屋 茨木店
- 24 ジャンボカラオケ広場阪急茨木2号店



茨木心斎橋商店会

- 1 STOMP SKUNK(ストンプスカク)
- 2 鯛屋商店
- 3 お料理弁当 プティ
- 4 寿司楽
- 5 菓匠 石州
- 6 山口紅葉堂北店
- 7 アトリエ・ビス
- 8 ハーモニー
- 9 おしゃれ工房 ポルカ
- 10 異邦人 阪急茨木店
- 11 山口紅葉堂本店
- 12 平岡佛壇佛具(株)
- 13 彩美堂
- 14 うえやま歯科
- 15 いぐち薬局(調剤)



茨木神社

本町

元町

中央通り

別院町

ソシオー1 茨木ビル



ロサヴィア商店会

ジョーシン



茨木阪急本通商店街

- 1 おはぎの丹波屋 阪急茨木店
- 2 Hair Salon QP
- 3 鼓月 茨木店
- 4 キムラ寝具店
- 5 ニシフジ
- 6 たつみや
- 7 コクミン 新茨木店
- 8 ガスト 阪急茨木市駅前店
- 9 医療法人慶生会 ひぐち歯科クリニック
- 10 Seria 茨木店
- 11 クラムスバナナ
- 12 SUNNYコッペ
- 13 日本郵便株式会社 茨木高瀬郵便局
- 14 インナーハウス ニチフジ
- 15 いきいき鍼灸整骨院
- 16 ヘアサロン Terrace
- 17 さかえ美容室
- 18 げんき鍼灸整骨院
- 19 今川焼 舞堂
- 20 大西衣料店
- 21 (株)サンドラッグ茨木阪急本通り店
- 22 ANYTIME FITNESS
- 23 スーパーマーケット KOHYO
- 24 アウトレットショップboon
- 25 (株)Can★Do
- 26 コロケのいろは
- 27 STREET DANCE SCHOOL BOOM
- 28 ドリームマーケット
- 29 まるしげ阪急茨木店
- 30 茨木園芸(株)
- 31 レナ ジャパンメイドショップ
- 32 伏見屋 茨木阪急本通店
- 33 はんこや真鹿堂
- 34 ミック茨木本町薬店
- 35 (株)角庄商店 第2営業所
- 36 いちこう
- 37 日本料理 成田家
- 38 じゃんぼ総本店 茨木商店街店
- 39 がんばれ! やさい
- 40 ピュア元町店
- 41 餃子の王将 阪急茨木駅前店
- 42 ラーメン 喜楽
- 43 こころ薬局 茨木店
- 44 メサベルテ 茨木店
- 45 癒す手整骨院
- 46 お茶の宇治半
- 47 氷とお芋の専門店 らんらん
- 48 寺田商店
- 49 北おおさか信用金庫 茨木支店
- 50 まななか鍼灸整骨院
- 51 藤田屋薬局
- 52 珈琲専門店マック
- 53 モードブルージュ
- 54 オプト井上
- 55 野上商店
- 56 (株)清田商店
- 57 (株)角庄商店 本店
- 58 (株)とり糸
- 59 リノベのいばらき
- 60 割烹 片桐
- 61 川中雅人税理士事務所
- 62 三井住友銀行 茨木支店
- 63 (株)さわらぎや家具店
- 64 新日本ガス株式会社
- 65 リそな銀行 茨木支店

市営阪急茨木西口駐車場

茨木市別院町自転車駐車場

茨木市双葉町自転車駐車場

茨木市駅東口商店会

- 1 医療法人SKY スカイ整形外科クリニック
- 2 司法書士・行政書士 津川事務所
- 3 シティー薬局
- 4 大東建託リーシング株式会社茨木店
- 5 双葉町マルシェ
- 6 茨木SOCIO
- 7 岡べろべろ
- 8 つきやまクリニック
- 9 河村建築 設計 登記 測量事務所
- 10 茨木城主もなかな本舗とせ
- 11 ホルモンなかもみ屋 双葉町店
- 12 居酒屋 夢ぺんぎん村
- 13 イオンスタイル新茨木
- 14 株式会社 大和測量設計事務所

三菱UFJ銀行



イオンスタイル新茨木



「葬式の名人」を PICK UP!!

2019,9,20
全国ロードショー

シングルマザーである雪子(前田敦子)が訃報により高校の同級生と10年ぶりに再会する。そこで不思議なお通夜に引き込まれた大輔(高良健吾)と同級生たちが、世にも不思議な一夜を過ごす…川端康成の傑作短編をモチーフにした群像コメディ。

川端康成 かわばた やすなり

川端 康成は、日本の小説家、文芸評論家。大正から昭和の戦前・戦後にかけて活躍した近現代日本文学の頂点に立つ作家の一人である。1968年、ノーベル文学賞受賞。大阪府出身。東京帝国大学国文学科卒業。大学時代に菊池寛に認められ文芸時評などで頭角を現した後、横光利一らと共に同人誌『文藝時代』を創刊。
- ウィキペディアより -



ジブリみたい **Syumirun!おすすめ**
d 茨木神社搦手門 **ベストショット!!!**

茨木を歩いてみて

今回はうだるような暑さの中での取材でした(汗)。けれどお店の方に冷たいお茶を差し入れしてもらったり、撮影時のお話を聞いたり…。

茨木の魅力を再発見する取材でした！
自分のおすすめスポットはやっぱり商店街!!
是非映画も茨木もチェックして下さい!!

取材 Syumirun! 松村航希

私たちは「葬式の名人」を応援しています!

タミネ株式会社 西中条町3-1 072-623-2239 [食品卸]	ヘアサロン 喜美 下中条町2-2 072-627-0340 [ヘアサロン]
洋菓子店 せいじどう 西中条町5-19 072-625-1155 [洋菓子店]	高見事務所 駅前3丁目5-28 072-624-5005 [司法書士事務所]
(有)フレール 下中条町4-5 072-627-1329 [図書館経営コンサルタント]	(有)マツナガ電器 新中条町8-18 072-625-1313 [電器店]
竹内 洪 千提寺1051-1 072-649-2841 [ガラス工芸教室]	杉山会計事務所 東中条町1-31 072-627-3005 [会計事務所]
KIKIなんくるライフ 西中条町5-20 072-609-7008 [沖縄料理]	Menon茨木店 駅前1丁目1-7-18 STOビル2F 072-697-8780 [美容室]
特定非営利活動法人 まちづくりメディア 西中条町3-1 [NPO法人]	立命館大学のあるまち中条 大阪府・茨木市・茨木商工会議所・JR駅前商店会 茨木駅前本通商店会・中条まちづくり商店会 駅前1丁目自治会・立命館大学の金准教授 上記の団体及び個人が地域の活性化を目的に結成した協議会です。
学生メディアSyumirun! 地域と学生をつなぐフリーペーパーを発行 茨木市とOICでの学生生活を“ちょっと”良くする情報を発信! 	イーコミュニケーションゼロ 名刺・フライヤー・パンフレット 封筒等、オリジナルデザイン。 共同広告ネットワークのグループ運営、広告誌発行 店舗集客アプリの販売など。

大学生がつくったロケ地巡りマップ 映画「葬式の名人」

Vol. 03

主演 前田敦子 高良健吾

立命館大学サークル Syumirun!取材編集! 聖地巡礼ガイド



葬式の名人

原案：川端康成

前田敦子 高良健吾

白洲浩

尾関 大輔 前田 敦子 高良 健吾 白洲 浩

尾関 大輔 前田 敦子 高良 健吾 白洲 浩

尾関 大輔 前田 敦子 高良 健吾 白洲 浩

尾関 大輔 前田 敦子 高良 健吾 白洲 浩

尾関 大輔 前田 敦子 高良 健吾 白洲 浩

尾関 大輔 前田 敦子 高良 健吾 白洲 浩

尾関 大輔 前田 敦子 高良 健吾 白洲 浩

尾関 大輔 前田 敦子 高良 健吾 白洲 浩

尾関 大輔 前田 敦子 高良 健吾 白洲 浩

尾関 大輔 前田 敦子 高良 健吾 白洲 浩

尾関 大輔 前田 敦子 高良 健吾 白洲 浩

尾関 大輔 前田 敦子 高良 健吾 白洲 浩

尾関 大輔 前田 敦子 高良 健吾 白洲 浩

尾関 大輔 前田 敦子 高良 健吾 白洲 浩

尾関 大輔 前田 敦子 高良 健吾 白洲 浩

尾関 大輔 前田 敦子 高良 健吾 白洲 浩

尾関 大輔 前田 敦子 高良 健吾 白洲 浩

尾関 大輔 前田 敦子 高良 健吾 白洲 浩

尾関 大輔 前田 敦子 高良 健吾 白洲 浩

尾関 大輔 前田 敦子 高良 健吾 白洲 浩

尾関 大輔 前田 敦子 高良 健吾 白洲 浩

尾関 大輔 前田 敦子 高良 健吾 白洲 浩

尾関 大輔 前田 敦子 高良 健吾 白洲 浩

尾関 大輔 前田 敦子 高良 健吾 白洲 浩

尾関 大輔 前田 敦子 高良 健吾 白洲 浩

尾関 大輔 前田 敦子 高良 健吾 白洲 浩

尾関 大輔 前田 敦子 高良 健吾 白洲 浩

©The Master of Funerals Film Partners

中条ぶらり
Take walks in Chūjō

発行:中条まちづくり商店会
協力:立命館大学Syumirun!

特別号

巡る茨木。新しい発見を見つけに行こう。

インスタ撮るならここかな？

茨木、めっちゃ盛り上がってますo(∩_∩)o

C 市役所北側

3 阪急本通商店街

映画「葬式の名人」の撮影が行われた阪急茨木商店街。劇中では、多くの人で賑わう中、棺を担いでいくシーンは有名。賑やかな活気にあふれる地元で根付いた商店街。



川端康成記念館
川端康成の幼少期から中学生までの青春時代を遊ることができる記念館。川端康成文学の原点ともいえる原稿や写真が展示されている。ぜひこの機会に訪れたいスポット。

2 茨木神社

阪急本町商店街からすぐ近くの神社。平日でもお参りする人がいるほど地元から愛されている。神輿やだんじりがある夏祭り。ここも抑えておきたいスポット。

1 茨木市役所

2 茨木神社

茨木不動のキャラクター
茨木童子

茨木市内にたくさんいるよ
あなたはいつ見つけれられるかな

1 茨木市役所

茨木市を盛り上げるかなめとなる存在。映画「葬式の名人」では、友人が亡くなったシーンで使われる。茨木をめぐる際は、この茨木市役所を目印にするといいかも。

中条まちづくり商店会

5 茨木高校

思った以上に茨高でのシーンが多くてビックリ!!

5 茨木高校

川端康成の母校でもある茨木高校。映画「葬式の名人」でもここで多くの撮影が行われる。川端康成が青春を過ごし、前田敦子が高校生の役も演じたこの学校に一度訪れてみては。

4 阪急茨木市駅

たこ焼き屋さんでの場面
あっちゃん、いいお母さん♡



茨木市民に愛される阪急茨木市駅。この駅の近くに阪急本通商店街があり、駅周辺にはおいしいお店がたくさん。茨木でランチや飲み会を開くのもアリかも。

a 映画に出てくる平岡仏壇仏具店

ふたりでお線香買ってた!!



『茨木市北部』の
新鮮な野菜が買えます。



～いばきたマルシェ～

山とまちをつなぐ

いばきたマルシェでは、茨木市北部の農家さんが丹精込めて育てた新鮮な野菜を持ち寄り、販売します。

日時

第1・3月曜日

10:00～

from 忍頂寺「Farm 河野屋」

生産者の忍頂寺地区の河野さんは、スーパーなどではあまり出回っていない野菜や品種を選んで生産されています。珍しい野菜に出会えるかも。

日時

第1・3金曜日

10:00～

from 「アグリファーム佐保」

佐保地区は、彩都のすぐ北側にあり、比較的市街地（まち）に近い地域です。地域のみなさんで佐保川を守っており、水がきれいな佐保地区で栽培された旬の野菜やお米をお届けします。

日時

第2・4金曜日

10:00～

from 「泉原ファーマーズ」

泉原地区は、美しい山に囲まれ、谷間にはいつも清らかな水が豊富に流れているところから地名の由来となっています。豊かな水と寒暖差がお米や野菜がおいしい理由です。

場所

茨木ショッピングタウン
えきまえマルシェ内

茨木市西駅前町4 茨木駅前ビル 1F
JR 京都線茨木駅西口から 徒歩2分

準農家マルシェ

この度、農家から茨木市内の農地を借りて農業をしている準農家の方々が、茨木ショッピングタウンえきまえマルシェ内で野菜を販売します。

茨木産の新鮮な野菜、朝採り野菜があります。皆さま是非お越し下さい。



日時：第2・4月曜日 2019年5月から
10時～売り切れ次第終了

場所：茨木ショッピングタウン えきまえマルシェ内
茨木市西駅前町4茨木駅前ビル1F
(JR京都線茨木駅西口徒歩2分)



茨木市内では、現在30名の方が準農家に登録されています。

2019年度 茨木市 産学連携交流サロン

主催：茨木市

協力：MOBIO (ものづくりビジネスセンター大阪)

企業×大学×行政 産学連携で次の一手を打つ

産学連携や公的支援の活用、
幅広い人脈づくりに役立つサロンを開催します。

第2回

令和元年

11月26日(火)

話題提供と意見交換 18:30~19:30

交流会 19:30~20:30

茨木市福祉文化会館

(オークシアター)302号室

茨木市駅前4丁目7-55

☑ 話題提供と意見交換【テーマ】

「大阪池田チキチキ探検隊」を参考に、
茨木市における産学官連携プロモーションを考える

話題提供として、「大阪池田チキチキ探検隊」の活動をご紹介いただいたあと、サロン参加者を含めて、茨木市における産学官連携プロモーションの可能性について意見交換を行います。

話題提供者

大阪成蹊大学
マネジメント学部教授
ひがしで
東出 加奈子氏



司会 野口 義文氏

立命館大学 研究部事務部長
産学官連携戦略本部 副本部長
茨木市産業振興アクションプラン
推進委員会 委員長

参加予定大学

追手門学院大学 大阪大学 大阪成蹊大学
大阪行岡医療大学 梅花女子大学 立命館大学 龍谷大学

※五十音順

※「大阪池田チキチキ探検隊」とは池田市で生まれた「チキンラーメン」の創作料理を提供する店舗とメニューを発掘して、広くPR活動を行うために2014年4月に「大阪池田チキチキ探検隊」が発足。大阪成蹊大学のほか、大阪大学、関西大学・関西学院大学のサークルなど大学生が参画している。

参加対象 産学連携に関心をお持ちの事業所、大学生
先着30名まで

参加費 無料(交流会は軽食代実費1,000円をご負担いただきます)

申込方法 ①FAXで：
裏面の申込用紙にご記入のうえ、FAXで送信
②メールで：
al@co.email.ne.jp へて裏面の必要事項を記入して送信
③WEBで：
左のQRコードからアクセスして申込フォームに入力・送信



問合せ先 ▶ (事務局) 株式会社オフィス・オルタナティブ® 担当:平岡、河合
TEL:06-6585-0662 FAX:06-6585-0689

申込締切 11月25日(月)

第2回茨木市産学連携交流サロン アンケート集計

令和元年 11 月 26 日(火) 18:30~20:30

茨木市福祉文化会館 302 号室

参加者数:25 人、アンケート回収数:21 人

1. 本日、参加されて、お感じのことをお聞きます。あてはまるものに○をつけてください。(○はいくつでも)

1. 産学連携の理解がすすんだ	(10)
2. 産学連携を具体的に検討してみたいと思った	(4)
3. もっと産学連携のメリットや具体的な方法を知りたい	(4)
4. 産学連携に関する各大学の特色や強みを知りたい	(6)
5. 産学連携について、気軽に情報交換、相談できる場がほしい	(5)
6. その他(具体的にどうやって心理学を活かしたフィールドを開拓し、どう学生を巻き込んで産学連携を進めていくのか)	(1)

2. 本日の内容について、項目ごとにあてはまるものに○をつけてください。(○はそれぞれ1つ)

意見交換 話題提供と	テーマ	1. よかった(17)	2. どちらともいえない(3)	3. よくなかった(0)
	内容	1. よかった(18)	2. どちらともいえない(2)	3. よくなかった(0)
	時間の長さ	1. 短い(0)	2. ちょうど良い(20)	3. 長い(0)
交流会	話しやすさ	1. よかった(13)	2. どちらともいえない(3)	3. よくなかった(0)
	情報交換の場として	1. よかった(12)	2. どちらともいえない(4)	3. よくなかった(0)
	時間の長さ	1. 短い(2)	2. ちょうど良い(13)	3. 長い(0)

3. 企業・事業所の方におたずねします。

どのような分野で産学連携を検討してみたいと思われませんか。あてはまるものに○をつけてください。(○はいくつでも)

1. 技術開発(3)	2. 商品開発(12)	3. サービス開発(6)	4. 業務改善(3)
5. 人材育成(3)	6. PR、デザイン(4)	7. その他(2)(地域貢献。心理学を活かせる分野)	

4. 皆さんにおたずねします。

本サロンなどの催しに参加しやすい時間帯、曜日に○をつけてください。(○はいくつでも)

時間帯	10~12 時(1)	13~15 時(2)	16~18 時(4)	18~20 時(15)			
曜日	月(11)	火(13)	水(14)	木(13)	金(11)	土(2)	日(1)

5. 今後、この交流サロンで取り上げてほしいテーマや内容など、ご自由にお書きください。

<ul style="list-style-type: none">・ 立ち話で自由に気軽に話せる場を希望、期待していたので、人数も 30 人くらいが丁度良かった。・ 地域特性のある商品の探究。地産地消。・ 飲食店利用者のパイ(分母)を増やす(街ぐるみ)方法・ 学生をどうやって巻き込んでいくのか・ 人材育成・ 大学が音頭を取らず、学生自体で(産学連携)を行っているケースも紹介して欲しい。
--

6. あなたの所属をお教えてください。

1. 企業・事業所(11)	2. 大学関係者(6)	3. 学生(2)	4. その他(1)(地域金融機関)
---------------	-------------	----------	-------------------

いばらきで 中小企業大の

主催：中小企業大関西校
協力：茨木市

人気 研修が受講できます！

実践で学ぶ！ 提案営業の進め方

～シェアアップを実現させるポイントを学ぶ～

経営環境が変化する状況下で自社が成果を出すためには、既存顧客が持つニーズを的確に把握し、それに応じた営業活動を行うことが極めて重要です。

本研修では企業が営業活動を行う際に、顧客のニーズや問題に対する解決策を提示しながらモノ・サービスを提供していく提案営業の手法を学びます。さらに、営業パーソンの力だけでなく、チーム営業として成果が出せる仕組みの構築とマネジメントの手法についても学びます。

講義、ゼミナール講師紹介

◇日野 眞明

MORE経営コンサルティング株式会社
代表取締役



(株)イトーヨーカ堂を経て、1992年に経営コンサルタントとしてモア経営研究所を設立。イトーヨーカ堂時代に「業務改革」「単品管理」「POS全店導入」「店舗改造」などの経験を活かした「商いの心構え」「顧客満足の実践」「マーケティング戦略の進め方」などをテーマに、コンサルティング活動、講演、セミナーなどに精力的に取り組む。著書「脳を揺さぶるマーケティング読本」がある。また、全国各地の商工会・商工会議所が主催する「経営革新塾」「創業塾」「新規ビジネス」の看板講師としても抜群の支持を得ている。

開催場所

茨木市立 男女共生センター ローズWAM
(茨木市元町4番7号)

受講対象者

管理者・新任管理者、営業担当者

受講料・定員

22,000円(税込み)、20名(先着順)
茨木市内に事業所のある中小企業者に対して受講料の1/2を補助する制度があります。
お問い合わせ先:茨木市産業環境部商工労政課
TEL072-620-1620

講義日程およびカリキュラム

開催日	時間	科目
2/20 (木)	9:45～ 10:00	○オリエンテーション
	10:00 ～ 12:00	○提案営業の基本的な考え方・必要性 「提案営業の本来の目的やマーケティングの概念」「部門・組織として提案営業を行うことについての必要性」「提案のためのロジカルシンキング」を学びます。
	13:00 ～ 15:00	○顧客のニーズの引き出し方(演習) 提案営業の実施に際し不可欠な、顧客のニーズを引き出すヒアリング手法を学びます。 ・moreメソッド®を使った全社戦略の理解
	15:00 ～ 17:00	○顧客に響く提案営業書の作成(演習) 顧客との信頼関係の構築に向け、全社戦略と論理的な流れを意識した戦略シート・提案営業書の作成のポイント、モデルケースを交え提示します。それを踏まえ、下記の事項を盛り込んだ提案営業書を実際に作成します。 ① 自社の強み ② (現状)顧客が有していると想定しているニーズ ③ 顧客に提示すべき解決策
2/21 (金)	10:00 ～ 13:00	○顧客が耳を傾ける効果的なプレゼンテーション(演習) 前日作成した提案営業書の有効なプレゼンテーション方法について、グループ演習を通して学びます。 ・グループ間でのロールプレイングおよび検証
	13:00 ～ 17:00	○提案営業の活動プラン(演習) ニーズの引き出しの実践結果を通じ、グループ討議を実施します。 ・提案営業書の個別ワーク(→ブラッシュアップ) ・プレゼンテーション強化に向けたグループディスカッション

お申し込みは、裏面をFAX、または関西校HP上のオンライン申し込みで！

関西校

検索

※カリキュラムの詳細もご覧いただけます。