



ちゃちゃはうす通信

ちゃちゃはうすは、就園前（保育園は0.1.2歳児クラス）のお子さまと保護者の方が安心して遊んでいただけるおへやです。

おもちゃや絵本をたくさん用意しています。

都合のよい日、好きな時間に遊びにきてください。スタッフ一同お待ちしております。

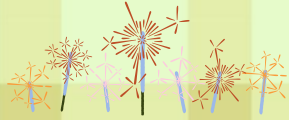

月

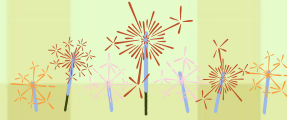

| 月 | 火 | 水 | 木 | 金 | 土 | 日 |
|----------------|------------|---|----|----|-------------------------------------|------------|
| | | | | 1 | 2 地域の日 9:00~14:00 広場も通常通り | 3 憲法記念日 |
| 4 みどりの日 | 5 こどもの日 | 6 振替休日 | 7 | 8 | 9 地域の日 9:00~14:00 広場も通常通り | 10 |
| 11 お話の日 | 12 | 13 午前中 ・赤ちゃんの日 ・公園の日 | 14 | 15 | 16 地域の日 9:00~14:00 広場も通常通り | 17 |
| 18 歯科衛生士訪問 | 19 | 20 午前中 ・赤ちゃんの日 ・公園の日 ・おやこdeヨガ | 21 | 22 | 23 地域の日 9:00~14:00 広場も通常通り | 24 |
| 25 | 26 | 27 午前中 ・赤ちゃんの日 ・保健師訪問の日 ・公園の日 | 28 | 29 | 30 地域の日 9:00~14:00 広場も通常通り | 31 |

(注) 赤ちゃんの日は0歳児さん限定の日です

お問い合わせは10:00~16:00

おやこのひろば ちゃちゃはうす

〒567-0041 茨木市下穂積1丁目6-21
コーポエコー103号

【電話】 072 (664) 6331

【E-mail】 chacha-house@hcn.zaq.ne.jp

【HP】 <http://www.npo.chacha-house.jp>



駐車場はありません



利用時間

月曜日～金曜日 10:00～16:00

(12時～13時は広場のみ閉所)

土曜日 9:00～14:00



※日曜・祝祭日・お盆・

年末年始等はお休みします

【新規の方の登録時間】

月曜日～金曜日 10:00～11:30

13:00～15:30

土曜日

9:00～13:30

上記の時間内に広場にお越しください。



イベントや講座を申し込まれる方は事前に広場登録をお願い致します
 イベントや講座の予約は5/1(金)は来所のみ、2日(土)9:00から電話受付できます



おやこdeヨガ (要申込)

日にち：20日(水)
 時間：10：30～11：30
 場所：穂積コミュニティセンター
 定員：7組程度
 持ち物：ヨガマット (あれば) ・飲み物
 講師：小清水ゆかりさん
 育児で疲れた身体をリフレッシュ!!
 親子で楽しい時間を過ごしましょう。
 動きやすい服装でお越しください。



公園の日

日にち：13. 20. 27 (水)
 時間：10：30～11：30
 場所：下穂積1丁目第2児童遊園
 ちゃちゃはうすのスタッフがお砂場セットやボールを持って公園に行きます。
 お外でいっぱい遊びましょう。
 お子さまの安全には十分お気をつけください。



歯のお話&相談会

日にち：18日(月)
 時間：10：30～11：30
 場所：ちゃちゃはうす広場
 持ち物：歯ブラシ
 内容：お口の機能と虫歯予防のお話
 講師：中村歯科キッズデンタルパーク歯科衛生士
 子どもの歯の相談会です。
 歯みがきやお口のことを気軽に相談できます。
 ぜひお話を聞きにいらして下さい。



保健師さん訪問の日

日にち：27日(水)
 時間：10：00～11：30
 赤ちゃんの日に子育ての不安や心配事などを保健師さんに相談できます。身長・体重の計測もしています。母子手帳を持ってお越しください。



地域の日

毎週土曜日 9：00～14：00
 地域の多世代の方と交流を深める日です。
 ちゃちゃはうすを卒業したお友だちも来てね。
 一緒に遊びましょう。



お話の日

日にち：11日(月)
 時間：11：00～11：30
 場所：ちゃちゃはうす広場
 ボランティアさんが来てくださり、楽しい手遊びや絵本の読み聞かせをしてくれます。
 ぜひ遊びに来てください♪

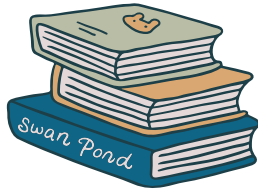

5月のお誕生日のおともだち

バースデーカードをお渡しします。
 写真撮影と手形を取りに5月中に広場へお越しください。

HAPPY BIRTHDAY



『一時預かり』について

ちゃちゃはうすでは一時預かりをしています。
 生後4ヶ月～就学前のお子さんが対象です。

☆茨木市に住民登録されている方

0歳児 1時間 700円
 3歳未満 1時間 500円
 3歳以上 1時間 300円

☆茨木市以外に住民登録されている方

全年齢 1時間 700円



(注1) 事前登録が必要です。

(注2) 登録時に証明書類の提示をお願いします。
 詳しくはHPをご覧ください。

6月のイベント予定

3・17日(水) おでかけちゃちゃはうす
 .. 17日(水) ベビーマッサージ (要申込)
 .. 18日(木) 音楽広場 (要申込)
 .. 日付未定 総合案内講座&相談会



セタイイベント6/22～7/7まで



楽しい行事が盛りだくさん!
 詳細は6月の通信でお知らせします