



次なる
茨木へ。
茨木には、次がある。

Stage

ネクストステージ

Next

あなたの学びを応援します
茨木市生涯学習情報誌

■特集

～楽しい活動が誰かの人生を豊かにする～
「おにくる」拠点に集い助け合う多世代交流の場を創出

■学び続ける人々 〈Lifelong Learning People〉

キャンプファイヤーの魅力を伝えたい！！
熱きキャンプファイヤーマン 松浦一史さん

■情報

生涯学習センターきらめき主催講座など

人権・平和

防災・安全

福祉

健康・暮らし

子育て・教育

自然・環境

産業・仕事・観光

歴史・文化

スポーツ・レクリエーション



きらめきフェスタ(2023.3)「自画像を描いてみよう!」講師と参加者



茨木市立生涯学習センターきらめき HP

<https://www.city.ibaraki.osaka.jp/kikou/shimin/kirameki/index.html>

ホームページでは追加情報も随時掲載しています。

No.19

令和5年(2023年)8月～11月

特集

市民の皆様の参加・参画により、一層の推進を図りたい事業について、この特集ページで取り上げています。今回は新施設「おにクル」に入る「市民活動センター」の特集です。



「おにクル」7F「市民活動センター」前のイメージ

～楽しい活動が誰かの人生を豊かにする～

「おにクル」拠点に集い助け合う多世代交流の場を創出

現在クリエイトセンターで市民活動の支援をしている「市民活動センター」。今秋には新施設「おにクル」の最上階（7階）に移転し、新たに活動を展開していきます。新しい「市民活動センター」とはどのようなものなのか、運営、管理を担っている「NPO法人いばらき市民活動推進ネット」の入交センター長にお聞きしました。

自分のやっていることが誰かの笑顔につながることは公益活動

阪神淡路大震災のときがボランティア元年といわれますが、無秩序に現場に入ることによる混乱を招くということも起こりました。災害時に限らず、暮らしの中には行政では解決できないような問題がたくさんあります。自分にも誰かのために何かできるのではないかと、自分の得意なことがどうすれば公益活動になるのかという思いを実現するためには、ボランティアコーディネーターが必要であると認識されるようになってきました。そこで設立されたのが現在「市民活動センター」を運営する「NPO法人いばらき市民活動推進ネット」です。ボランティアをする人と受ける人との橋渡しをすることから始まりました。

現在、市民活動センターには多岐にわたる分野で活動する200以上の団体が登録しています。こうした団体の活動の中間支援として、センターでは、広報のためのチラシ制作、動画の編集、スマホ講座、LINE、Zoom講座、法人化や会計講座など、団体のスキルアップに役立つ講座を実施しています。

他にも子どもの服の交換会「かえっこバザールくるくる」やクリエイトセンターの喫茶スペースを使ったイベントなどを実施し、世代を超えた交流の場ともなっています。

おにクルへ行こう！大作戦！！

おにクルへの移転に向けてワークショップを開催し「楽しい活動が誰かの人生を豊かにする」をコンセプトにし、準備を進めています。

昨年秋には「おにクルへ行こう！大作戦！！」として新施設で連携していけるように、図書館、子育て支援課、文化振興課と協働し、登録団体や立命館大学の学生と一緒にたくさんのプログラムを企画し、実施しました。

図書館企画

自分の好きな本を一冊だけ入れた「ひとはこ図書館」を並べて、おにの絵本の読み聞かせや絵本作りなどをしました。



子育て支援課

絵本を読んで、絵本に出てくるお菓子を作ってみなで食べました。



文化振興課

子どもたちと段ボールでカホンを作り、その後プロの演奏者と一緒に演奏しました。



新施設「おにクル」で

内と外をつなぐ「えんがわ（縁側）」に

何かを「やりたい人」だけでなく、少し興味がある、ちょっと手伝いたいという人も、縁側に腰掛けるように、気軽に楽しく参加できるようにしていきます。そこで生まれた出会いや交流から次の活動が生まれるように、相談支援やマッチング、情報発信などのサポートも行います。そのためのスタッフとして、市民から募って昨年1年かけてコーディネーターを養成しました。イベントや講座を開催したいがまだ具体的ではないという人も相談していただければ実現に向けてお手伝いします。

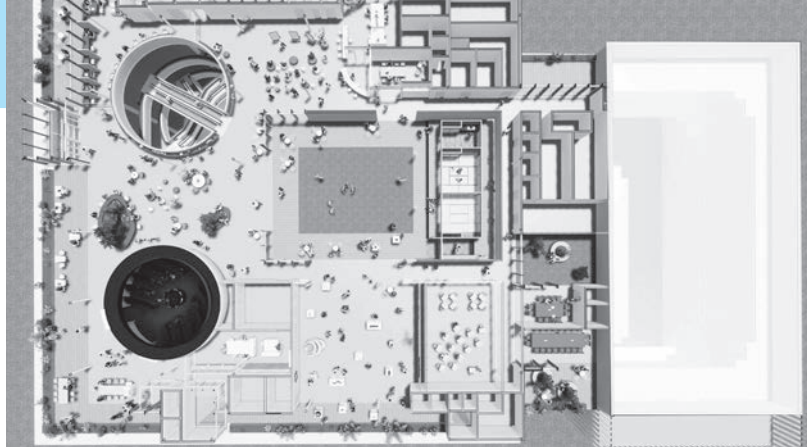

7Fのイメージ図

市民活動センターが入る7階は、共用部分の広いオープンスペースが設けられ、開放的な空間構成になっています。同じ階にプラネタリウムが入ります。

市民活動センターの主な設備（一部）

市民交流スペース

講座やワークショップ、活動の発表や練習、イベント開催に向けた打ち合わせなど、団体、個人に関係なく誰もが気軽に利用できます。オープンな形にすることで、様々な活動を「見える化」し、活動する人と活動に興味を持つ市民がつながるきっかけになるようにサポートします。

作業スペース

印刷機（有料）、紙折り機、裁断機などを設置予定。活動の際に使用する資料作成などに活用できます。イベントチラシの印刷も可能です。

コワーキングスペース（有料）

オープンなフリーデスク、半個室のパーソナルスペース、打ち合わせができるミーティングスペースなどがあります。活動で使用する資料の作成や事務作業のスペースとして利用できます。また学生にホームページの作り方を教わるなど、活動団体や個人同士の交流により、知識や意見交換、新しい活動が生まれる場として活用できます。目指すは、誰か何かと「つながるコワーキング」。

ロッカー・メールボックス（有料）

市民活動で使う物品の保管場所として利用できます。また、必要に応じて郵便物の宛先に市民活動センターを設定できるようにしています。

情報の発信

一番の課題は市民活動センターのことを知ってもらうこと。いろいろな活動の情報をできるだけお知らせして参加していただけるように試行錯誤しています。

問い合わせ 茨木市市民活動センター TEL：072-623-8820

QRコードを読み込んで、登録してください。



ニュースレターはホームページに掲載しています。

取材後「市民活動センター」のLINEに登録してみました。するとさっそくイベントや講座の案内が送られてきました。活動の多さに驚かされ、たくさんの情報を知ってわくわくしてきました。「おにクル」ができれば7階に足を運んで、できることを探してみようと思います。（情報誌ボランティア）

市民活動センターが当初の構想どおり継続して真価を発揮し続けることを期待します。市民が集い、市民が楽しみ、市民が情報交換する北摂きっての市民のための多世代交流広場であり続けることを願っています。（情報誌ボランティア）

茨木市生涯学習情報誌「NextStage」No.19に記載しているイベントや行事などは、中止や変更になる場合があります。広報「いばらき」または各問い合わせ先にご確認ください。

1

特集

～楽しい活動が誰かの人生を豊かにする～

「おにクル」拠点に集い助け合う多世代交流の場を創出く市民活動センター

生涯学習センターきらめき主催講座など

茨木市の生涯学習推進の核である当センターが主催する講座などです。

茨木市×花王グループカスタマーマーケティング株式会社連携講座 「くらしの中のしっかりファブリックケア講座」	11	ボランティア講師による「Let's ワクワク花育」	13
茨木市×花王グループカスタマーマーケティング株式会社連携講座 「簡単!きれいい好印象メイクセミナー」	11	ボランティア講師による「花と癒しのセラピーフラワー」	土 13
茨木市×企業連携 表現力を磨いてみよう～応用編～ 社会人として身につけたいスキル	夜 11	ボランティア講師による「基礎発声法とやさしい朗詠」	13
茨木市×茨木シニアICTアソシエーション連携事業 タブレットで学ぶスマホ入門	12	ボランティア講師による「動けるすっきりボディ作り」	日 13
茨木市×茨木シニアICTアソシエーション連携事業 タブレットで学ぶアプリとライン中級編	12	ボランティア講師による「論語塾」	祝 13
自然体験教室「はじめての登山」	日祝 12	ボランティア講師による 「史記を読む～楚漢戦争 四面楚歌・項王自刎～」	日 14
ボランティア講師による 「親子で学ぼう! 知っておきたいお金の基本」	土 12	第106回室内楽演奏会	土 14
		第106回きらめきピアノ演奏会	土 14
		きらめき社交ダンスパーティー	14
		ランチタイムコンサート	土日祝 15
		生涯学習センター 展示コーナー作品展	15

分野別 講座・事業

人権・平和

ワムワムらくご	日 16	ほっと・ふれ愛ラジオ体操 〈総持寺いのち・愛・ゆめセンター〉	19
WAMシアター	16	健康連続ミニ講話	19

防災・安全

普通救命講習Ⅰ	土 16	あしたせ踊りで楽しもう!!	19
普通救命講習Ⅱ	土 16	モーニングヨガ教室	20
普通救命講習Ⅲ	日 17	桐流いばらき同好会	20
上級救命講習	日 17	パッチワーク教室	20
救命入門コース	日 17	健康体操	20
応急手当普及員講習	17	元気アップ!!体操	20
		あしたせブレインスポーツ	20
		楽々開心体操	土 21

福祉

オレンジかふえ 【なかよしくラブあしはら】(啓発型認知症カフェ)	18	南茨木多世代舞踊同好会	土 21
手話連続講座	18	おりがみ同好会	21
あしはら認知症サポーター養成講座	18	元気!いばらき体操	21
生活支援サポーター養成研修	18	ゆるヨガ教室	21
初心者向け手話講座	土 18	編物広場	土 22

健康・くらし

大阪府茨木保健所 ころの健康相談	19	スクエアステップエクササイズ	土 22
ほっと・ふれ愛ラジオ体操 〈沢良宜いのち・愛・ゆめセンター〉	19	俳句同好会	日 22
		ゆるやか女子会	土 22
		市民交流講座「手作り講座」	土 22
		楽しく学ぶ初心者のパソコン教室	23
		シルバー入会説明会	23
		①男のヨガ教室 ②初心者男の料理	土 23
		私のモヤモヤスッキリ!感情ケア講座	土 23

ごっくんトレーニング『誤嚥予防教室』	24
市民交流講座「スポーツ吹き矢体験講座」	± 24
市民交流講座「音訳講習会」	24
臨床美術	± 24
健康講話	24
フラワーアレンジメント	± 25
展示会	25
就労支援Café「3's Café (さんず・かふえ)」 地域の方・学生・教職員が自由に活用できる「持続可 能なパブリックスペース」を目指して	25
太田 知恵の和	25

 子育て・教育

おやこひろば	26
こどもフラダンス講座	± 26
自分ひとりで本を楽しむ日	26
やさしいかきかた教室	26
茨木市音楽芸術協会 あっちこっちコンサート 0歳からのファミリーコンサート 『いこうよ!なつのおんがくかい♪』	26
こども食堂	夜 27
いばらきベイビー&キッズプロジェクト ヒョーゲンアソビノバく8月開催>	27
おはなし会スペシャル<穂積図書館>	± 27
英語えほんをたのしもう!	± 27
いばらきベイビー&キッズプロジェクト くろひげ 0歳から大人までの舞台芸術「フィラー」	日 27
パパ&ママクラス	± 日 28
WAMくらぶ	28
中央公民館 日本語読み書き学級	28
乳幼児と保護者のための読み聞かせ (ブックスタート・フォローアップ) 講座<庄栄図書館>	日 28
あしたせベイビーマッサージ	28
おとう飯始めよう!	± 29
乳幼児と保護者のための読み聞かせ (ブックスタート・フォローアップ) 講座<中央図書館>	日 29
いばらきベイビー&キッズプロジェクト ヒョーゲンアソビノバく10月開催>	29
ハロウィン親子撮影会	± 29
おはなし会スペシャル<水尾図書館>	± 29
えほんのひろば	29
梅花女子大学 小梅祭	± 30
子どもの読書に関わる人材育成のための講座 「対話型絵本の読み聞かせ」ワークショップ	± 30
文化・子育て複合施設「おにくる」開館記念イベント	日 30
あかちゃんとおとなのための音楽劇 ベイビーシアター「オルフェ」	30

教師になりたい人向けサポート説明会	30
-------------------	----

 自然・環境

いばらきの生きもの博2023	± 日 31
身近な環境と向き合う連続講座 「無農薬野菜づくりの実践」	± 31
身近な環境と向き合う連続講座 「身近な公園の樹木を知ろう」	31
いばらきの自然を知ろう「いきもの石絵教室」	31
お家のことを考えてみよう	日 31
身近な環境と向き合う連続講座 「地球温暖化を考える～カーボンニュートラルへの道」	± 32
いばらき環境フェア2023	± 日 32

 産業・仕事・観光

障害者向けパソコン講座	32
みんなで学ぶワークルールセミナー	夜 32
阪急沿線観光あるき 茨木中心部の史跡を訪ねるコース	33
茨木市就労支援フェア	33
第47回茨木市農業祭 (～都市と農村のふれあいを求めて～)	± 日 33
茨木市障がい者就労支援フェア	33

 歴史・文化

川端康成文学館俳句コンクール	34
ふれあいの囲碁・将棋	34
おとな映画観賞会	± 34
親子で映画観賞会	日 34
はじめての和太鼓教室	± 34
話題の映画@茨木「ソング・オブ・ザ・シー 海のうた」	35
第24回茨木市立文化財資料館企画展「戦国時代の茨木 —茨木城と戦国武将」	35
これであなたも作曲家! 3D楽譜を作ってみよう!	± 35
三味線と篠笛で聴く朗読「川端康成の描いた女性」	祝夜 35
0歳からのクラシック♪ギター・コンサート	35
横山佳世子の邦楽サロンVol.29 ～箏とJazzの出会い 第2弾	± 36
川端康成文学館連続講座 近現代文学を読む「昭和の文豪たち<完結編>」	日 36
郷土史教室講座	日 36
(仮称) おとなのはじめてのギター・三線講座	夜 36
対話型鑑賞プログラム	± 日 祝 36
交流サロン	37
ジャンベ!アフリカンライブ	± 37
バリアフリーコンサートVol.42 ～ダンスとの出会い、そして新たなステージへ～	± 37
いばらき観光ウォーク「磨崖仏と銭原」コース	日 37

みんなでつくるダンス公演～障害のある人もない人も いっしょに踊ろう!	土日祝	37
第16回茨木ハチマル落語会「東西落語ユニットwe」		38
第13回クオリア音楽コンクール	土日祝	38
第12回クオリア大賞 受賞記念コンサート クオリア エキサイティング クラシックコンサート	日	38
見山公民館区 文化展	日	38
子どもの世界をのぞいてみよう ～世界に一つだけの絵本づくり～	日	38
第17回茨木ハチマル落語会 林家花丸のいろとりどり寄席		38
聴いてみよう!見てみよう!不思議な音の現代音楽!	土	39
茨木市立文化財資料館第39回テーマ展 「(仮称)銅鐸をつくるー弥生時代の鑄造技術ー」		39
(仮称)はじめてのベトナム語講座	土	39
かつべん!In茨木	日	39
話題の映画@茨木<10月開催>	夜	39
いばらのマーチVol.12	祝	39
茨木市立文化財資料館第39回テーマ展「(仮称)銅鐸を つくるー弥生時代の鑄造技術ー」学芸員講座		40
エブリ・プリリアント・シンク ～ありとあらゆるステキなこと～	土日夜	40
いばらき観光ウォーク「ガイドと歩く茨木の城めぐり ～北部5城征服」コース	土	40
第59回茨木市教育文化月間行事 第36回邦楽名演会	日	40
第50回ライブラリーフェスティバル		40
第59回茨木市教育文化月間行事 第58回愛石・盆栽展	土日	41
第59回茨木市教育文化月間行事 第62回茨木市民吟詠大会	日	41
茨木市立文化財資料館第39回テーマ展「(仮称)銅鐸を つくるー弥生時代の鑄造技術ー」講演会	日	41
万華鏡をつくろう	土	41
第13回茨木新作音楽展	土日	41
第40回茨木市国際親善都市協会英語スピーチ大会	日	41
第59回茨木市教育文化月間行事 第74回茨木市美術展		42
第59回茨木市教育文化月間行事 第74回茨木市美術展入賞作品展		42
古文書教室講座(初級)	夜	42
古文書教室講座(中級)	夜	42
春日公民館区 文化展	日	42
西河原公民館区 文化展	日	42
天王公民館区 文化展	日	42
庄栄公民館区 文化展	日	43
茨木市・竹田市歴史文化姉妹都市提携10周年記念 特別企画展:竹田市ラムネ温泉館コレクション展(仮)		43

郡山公民館区 文化展	土日	43
中津公民館区 文化展	土日	43
第五十七回 桂 塩鯛茨木落語会	土	43
茨木公民館区 文化展	日	43
耳原公民館区 文化展	日	44
穂積公民館区 文化展	日	44
西公民館区 文化展	日	44
三島公民館区 文化展	日	44
いばらきオペラ亭Vol.47《ラ・ボエーム》		44
太田公民館区 文化展	土日	44
東公民館区 文化展	土日	45
沢池公民館区 文化展	日	45
郡公民館区 文化展	日	45
ジョージ・ハリオノ ピアノ・リサイタル		45
第59回茨木市教育文化月間行事 第75回市民音楽会～合唱のつどい～	祝	45
いばらき観光ウォーク「けまり鑑賞」コース	祝	45
玉島公民館区 文化展	土日	46
大池公民館区 文化展	土日	46
福井公民館区 文化祭	日	46
史跡ガイド・茨木童子組		46

スポーツ・レクリエーション

ニュースポーツ教室<福井市民体育館>		47
ニュースポーツ教室<市民体育館>	夜	47
あしたせよさこい踊り		47
みんなでダンスin Ibaraki プロジェクト ～障害のあ る人もない人も一緒に踊ろう!ワークショップ～	土	47
南市民体育館スポーツ教室 ヨーガ教室	夜	47
南市民体育館スポーツ教室 親子体操		48
市民柔道大会・少年柔道大会	日	48
ウォーキング講習会	日	48
第63回市民ソフトボール大会		48
あしたせニュースポーツ教室		48
第31回市民グラウンド・ゴルフ大会	土	49
第53回市民ゲートボール大会	日	49
市民スポーツフェスティバル	祝	49

「学び続ける人々」Lifelong Learning People

キャンプファイヤーの魅力を伝えたい!! 熱きキャンプファイヤーマン 松浦 一史さん		50
--	--	----

地域別 講座・事業	
市内中心部	
■市役所	
茨木市就労支援フェア	33
茨木市障がい者就労支援フェア	33
第59回茨木市教育文化月間行事 第74回茨木市美術展	42
ウォーキング講習会	日 48
■男女共生センターローズWAM	
自然体験教室「はじめての登山」	日祝 12
ワムワムらくご	日 16
WAMシアター	16
ゆるやか女子会	土 22
①男のヨガ教室 ②初心者男の料理	土 23
私のモヤモヤスッキリ!感情ケア講座	土 23
自分ひとりで本を楽しむ日	26
WAMくらぶ	28
おとう飯始めよう!	土 29
身近な環境と向き合う連続講座「無農薬野菜づくりの実践」	土 31
お家のことを考えてみよう	日 31
身近な環境と向き合う連続講座 「地球温暖化を考える～カーボンニュートラルへの道」	土 32
川端康成文学館連続講座 近現代文学を読む「昭和の文豪たち〈完結編〉」	日 36
■障害福祉センターハートフル	
市民交流講座「手作り講座」	土 22
市民交流講座「スポーツ吹き矢体験講座」	土 24
市民交流講座「音訳講習会」	24
ジャンベ!アフリカンライブ	土 37
■消防本部	
普通救命講習Ⅰ	土 16
普通救命講習Ⅱ	土 16
普通救命講習Ⅲ	日 17
上級救命講習	日 17
救命入門コース	日 17
応急手当普及員講習	17
■福祉文化会館(オークシアター)	
これであなたも作曲家! 3D楽譜を作ってみよう!	土 35
第16回茨木ハチマル落語会「東西落語ユニットwe」	38
第17回茨木ハチマル落語会 林家花丸のいりとりどり寄席	38
聴いてみよう!見てみよう!不思議な音の現代音楽!	土 39
第59回茨木市教育文化月間行事 第36回邦楽名演会	日 40
第40回茨木市国際親善都市協会英語スピーチ大会	日 41
■市民総合センター(クリエイティブセンター)	
茨木市音楽芸術協会 あっちこっちコンサート 0歳からのファミリーコンサート 『いこうよ!なつのおながくかい♪』	26
いばらきベイビー&キッズプロジェクト ヒョーゲンアソビノバ<8月開催>	27
いばらきベイビー&キッズプロジェクト <ロひげ 0歳から大人までの舞台芸術「フィラー」	日 27
いばらきベイビー&キッズプロジェクト ヒョーゲンアソビノバ<10月開催>	29
あかちゃんとおとなのための音楽劇 ハイビーシアター「オルフェ」	30
いばらき環境フェア2023	土日 32
話題の映画@茨木「ソング・オブ・ザ・シー 海のうた」	35
三味線と篠笛で聴く朗読「川端康成の描いた女性」	祝夜 35
0歳からのクラシック♪ギター・コンサート	35
横山佳世子の邦楽サロンVol.29 ～箏とJazzの出逢い 第2弾	土 36
対話型鑑賞プログラム	土日祝 36
バリアフリーコンサートVol.42 ～ダンスとの出会い、そして新たなステージへ～	土 37
みんなで作るダンス公演 ～障害のある人もない人もいっしょに踊ろう!	土日祝 37
第13回クオリア音楽コンクール	土日祝 38
第12回クオリア大賞受賞記念コンサート クオリア エキサイティング クラシックコンサート	日 38
子どもの世界をのぞいてみよう ～世界に一つだけの絵本づくり～	日 38
かつべん!In茨木	日 39
話題の映画@茨木<10月開催>	夜 39
エブリ・プリリアント・シング ～ありとあらゆるステキなこと～	土日夜 40
第59回茨木市教育文化月間行事 第62回茨木市民吟詠大会	日 41
第13回茨木新作音楽展	土日 41
第五十七回 桂 塩鯛茨木落語会	土 43
いばらきオペラ亭Vol.47《ラ・ボエーム》	44
ジョージ・ハリオノ ピアノ・リサイタル	45
みんなでダンスin Ibaraki プロジェクト ～障害のある人もない人も一緒に踊ろう!ワークショップ～	土 47
■川端康成文学館	
茨木市・竹田市歴史文化姉妹都市提携10周年記念特別 企画展:竹田市ラムネ温泉館コレクション展(仮)	43
■上中条青少年センター	
中央公民館 日本語読み書き学級	28
■市立ギャラリー	
第59回茨木市教育文化月間行事 第74回茨木市美術展入賞作品展	42
■生涯学習センターきらめき	
茨木市×花王グループカスタマーマーケティング株式会社連携講座 「くらしの中のしっかりファブリックケア講座」	11
茨木市×花王グループカスタマーマーケティング株式会社連携講座 「簡単!きれい好印象メイクセミナー」	11
茨木市×企業連携講座 表現力を磨いてみよう ～応用編～社会人として身につけたいスキル	夜 11
茨木市×茨木シニアICTアソシエーション連携事業 タブレットで学ぶスマホ入門	12
茨木市×茨木シニアICTアソシエーション連携事業 タブレットで学ぶアプリとライン中級編	12
ボランティア講師による 「親子で学ぼう!知っておきたいお金の基本」	土 12
ボランティア講師による「Let'sワクワク花育」	13

ボランティア講師による「花と癒しのセラピーフラワー」	±	13
ボランティア講師による「基礎発声法とやさしい朗詠」		13
ボランティア講師による「動けるすっきりボディ作り」	日	13
ボランティア講師による「論語塾」	祝	13
ボランティア講師による「史記を読む～楚漢戦争 四面楚歌・項王自刎～」	日	14
第106回室内楽演奏会	±	14
第106回きらめきピアノ演奏会	±	14
きらめき社交ダンスパーティー		14
ランチタイムコンサート	±日祝	15
生涯学習センター 展示コーナー作品展		15
中央公民館 日本語読み書き学級		28
障害者向けパソコン講座		32
■中央図書館		
乳幼児と保護者のための読み聞かせ (ブックスタート・フォローアップ) 講座<中央図書館>	日	29
いばらきの生きもの博2023	±日	31
第50回ライブラリーフェスティバル		40
万華鏡をつくろう	±	41
■こども健康センター		
パパ&ママクラス	±日	28
■市民体育館		
ニュースポーツ教室<市民体育館>	夜	47
市民柔道大会・少年柔道大会	日	48
市民スポーツフェスティバル	祝	49
■文化・子育て複合施設「おにクル」		
文化・子育て複合施設「おにクル」開館記念イベント	日	30
■茨木小学校		
茨木公民館区 文化展	日	43
■春日小学校		
春日公民館区 文化展	日	42
■シルバーサポートセンター		
楽しく学ぶ初心者のパソコン教室		23
■大阪府茨木保健所		
大阪府茨木保健所 こころの健康相談		19
■立命館いばらきフューチャープラザ		
第59回茨木市教育文化月間行事 第75回市民音楽会～合唱のつどい～	祝	45
■中央公園グラウンド		
第47回茨木市農業祭(～都市と農村のふれあいを求めて～)	±日	33
第31回市民グラウンド・ゴルフ大会	±	49
■IBALAB@広場		
いばらき環境フェア2023	±日	32
いばらのマーチVol.12	祝	39
市内北部		
■福井市民体育館・グラウンド		
ニュースポーツ教室<福井市民体育館>		47
第63回市民ソフトボール大会		48
■耳原公民館		
耳原公民館区 文化展	日	44

■太田公民館		
太田公民館区 文化展	±日	44
■太田公民館分室		
太田公民館区 文化展	±日	44
■忍頂寺小学校		
見山公民館区 文化展	日	38
■郡小学校		
郡公民館区 文化展	日	45
■郡山小学校		
郡山公民館区 文化展	±日	43
■福井小学校		
福井公民館区 文化祭	日	46
■西河原小学校		
西河原公民館区 文化展	日	42
■追手門学院大学総持寺キャンパス		
太田 知恵の和		25
■藍野大学		
就労支援Café「3's Café (さんず・かふえ)」 地域の方・学生・教職員が自由に活用できる「持続可能なパブリックスペース」を目指して		25
■梅花女子大学		
梅花女子大学 小梅祭	±	30
市内西部		
■沢池多世代交流センター		
はじめての和太鼓教室	±	34
■西公民館		
西公民館区 文化展	日	44
■西小学校		
西公民館区 文化展	日	44
■穂積小学校		
穂積公民館区 文化展	日	44
■沢池小学校		
沢池公民館区 文化展	日	45
■穂積図書館		
おはなし会スペシャル<穂積図書館>	±	27
■イオンモール茨木		
えほんのひろば		29
市内東部		
■総持寺いのち・愛・ゆめセンター		
初心者向け手話講座	±	18
ほっと・ふれ愛ラジオ体操<総持寺いのち・愛・ゆめセンター>		19
ふれあいの囲碁・将棋		34
交流サロン		37
■大池コミュニティセンター		
第59回茨木市教育文化月間行事 第58回愛石・盆栽展	±日	41
大池公民館区 文化展	±日	46
■庄栄コミュニティセンター		
英語えほんをたのしもう!	±	27

乳幼児と保護者のための読み聞かせ (ブックスタート・フォローアップ) 講座<庄栄図書館>	日	28
■東市民体育館		
市民スポーツフェスティバル	祝	49
■中津小学校		
中津公民館区 文化展	土日	43
■庄栄小学校		
庄栄公民館区 文化展	日	43
■三島小学校		
三島公民館区 文化展	日	44
■東小学校		
東公民館区 文化展	土日	45
■西河原公園南グラウンド		
第53回市民ゲートボール大会	日	49

市内南部

■沢良宜いのち・愛・ゆめセンター		
手話連続講座		18
ほっと・ふれ愛ラジ体操<沢良宜いのち・愛・ゆめセンター>		19
健康連続ミニ講話		19
(仮称) おとなのはじめてのギター・三線講座	夜	36
■沢良宜いのち・愛・ゆめセンター分館		
(仮称) はじめてのベトナム語講座	土	39
■葦原多世代交流センター		
オレンジかふえ		
【なかよクラブあしはら】(啓発型認知症カフェ)		18
あしはら認知症サポーター養成講座		18
あしたせ踊りで楽しもう!!		19
モーニングヨガ教室		20
パッチワーク教室		20
健康体操		20
元気アップ!!体操		20
あしたせブレインスポーツ		20
楽々開心体操	土	21
元気!いばらき体操		21
ゆるヨガ教室		21
スクエアステップエクササイズ	土	22
ごっくんトレーニング『誤嚥予防教室』		24
やさしいかきかた教室		26
あしたせベビーマッサージ		28
おとな映画観賞会	土	34
親子で映画観賞会	日	34
あしたせよさこい踊り		47
あしたせニュースポーツ教室		48
■南茨木多世代交流センター		
桐流いばらき同好会		20
南茨木多世代舞踊同好会	土	21
おりがみ同好会		21
編物広場	土	22

俳句同好会	日	22
臨床美術	土	24
健康講話		24
フラワーアレンジメント	土	25
展示会		25
おやこひろば		26
こどもフラダンス講座	土	26
ハロウィン親子撮影会		29
■玉島公民館		
玉島公民館区 文化展	土日	46
■天王公民館		
いばらきの自然を知ろう「いきもの石絵教室」		31
天王公民館区 文化展	日	42
■水尾図書館		
おはなし会スペシャル<水尾図書館>	土	29
子どもの読書に関わる人材育成のための講座 「対話型絵本の読み聞かせ」ワークショップ	土	30
■南市民体育館		
南市民体育館スポーツ教室 ヨーガ教室	夜	47
南市民体育館スポーツ教室 親子体操		48
■文化財資料館		
第24回茨木市立文化財資料館企画展 「戦国時代の茨木―茨木城と戦国武将」		35
郷土史教室講座	日	36
茨木市立文化財資料館第39回テーマ展 「(仮称) 銅鐸を作る―弥生時代の鑄造技術―」		39
茨木市立文化財資料館第39回テーマ展「(仮称) 銅鐸を つくる―弥生時代の鑄造技術―」学芸員講座		40
茨木市立文化財資料館第39回テーマ展「(仮称) 銅鐸を つくる―弥生時代の鑄造技術―」講演会	日	41
古文書教室講座(初級)	夜	42
古文書教室講座(中級)	夜	42
■茨木市シルバー人材センター		
楽しく学ぶ初心者のパソコン教室		23
シルバー入会説明会		23
こども食堂	夜	27

市内全域・その他

教師になりたい人向けサポート説明会		30
身近な環境と向き合う連続講座 「身近な公園の樹木を知ろう」		31
みんなで学ぶワークルールセミナー	夜	32
阪急沿線観光あるき 茨木中心部の史跡を訪ねるコース		33
川端康成文学館俳句コンクール		34
いばらき観光ウォーク「磨崖仏と銭原」コース	日	37
いばらき観光ウォーク 「ガイドと歩く茨木の城めぐり ～北部5城征服」コース	土	40
いばらき観光ウォーク「けまり鑑賞」コース	祝	45
史跡ガイド・茨木童子組		46

茨木市地図

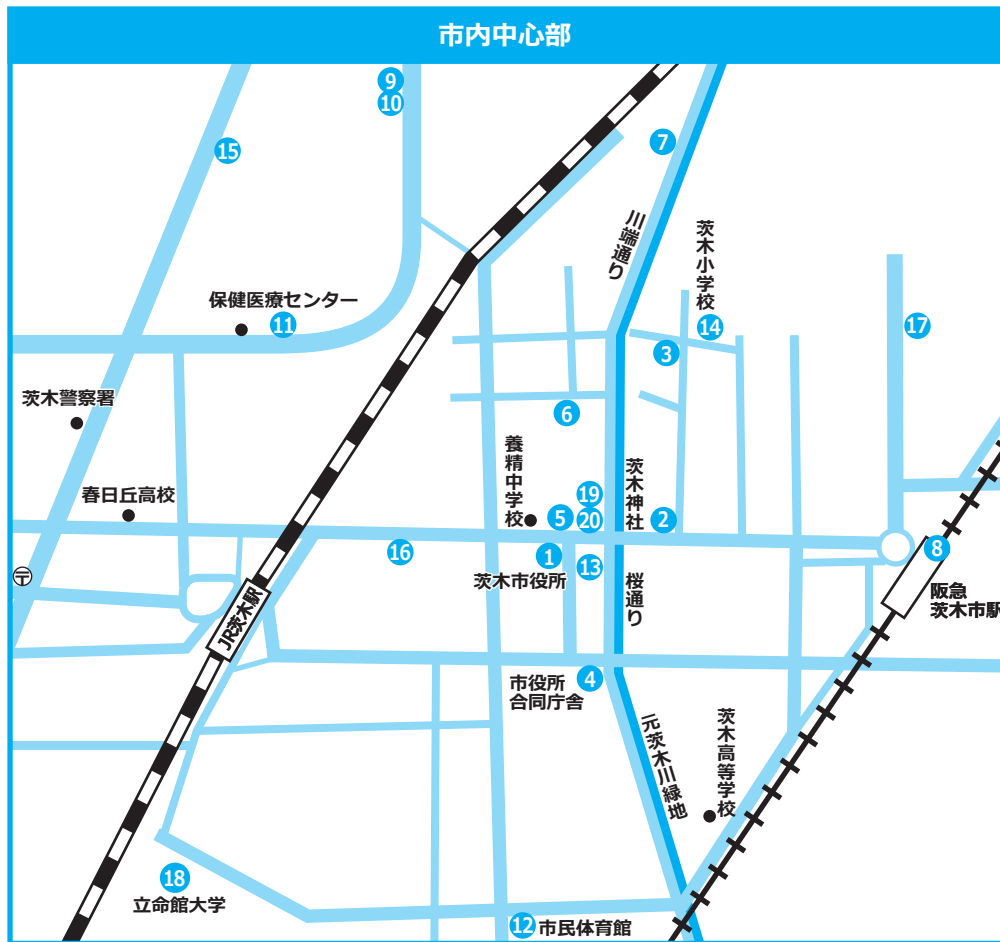

市役所周辺

- | | |
|-------------------------|--------------------|
| ① 市役所 | ⑪ こども健康センター |
| ② 男女共生センターローズWAM | ⑫ 市民体育館 |
| ③ 障害福祉センターハートフル | ⑬ 文化・子育て複合施設「おにクル」 |
| ④ 消防本部 | ⑭ 茨木小学校 |
| ⑤ 福祉文化会館（オークシアター） | ⑮ 春日小学校 |
| ⑥ 市民総合センター（クリエイティブセンター） | ⑯ シルバーサポートセンター |
| ⑦ 川端康成文学館 | ⑰ 大阪府茨木保健所 |
| ⑦ 上中条青少年センター | ⑱ 立命館いばらきフューチャープラザ |
| ⑧ 市立ギャラリー | ⑲ 中央公園グラウンド |
| ⑨ 生涯学習センターきらめき | ⑳ IBALAB@広場 |
| ⑩ 中央図書館 | |



北部

- 37 福井市民体育館・グラウンド
- 38 耳原公民館
- 39 太田公民館
- 40 太田公民館分室
- 41 忍頂寺小学校
- 42 郡小学校
- 43 郡山小学校
- 44 福井小学校
- 45 西河原小学校
- 46 追手門学院大学総持寺キャンパス
- 47 藍野大学
- 48 梅花女子大学

東部

- 49 総持寺いのち・愛・ゆめセンター
- 50 大池コミュニティセンター
- 51 庄栄コミュニティセンター
- 52 東市民体育館
- 53 中津小学校
- 54 庄栄小学校
- 55 三島小学校
- 56 東小学校
- 57 西河原公園南グラウンド

西部

- 21 沢池多世代交流センター
- 22 西公民館
- 23 西小学校
- 24 穂積小学校
- 25 沢池小学校
- 26 穂積図書館
- 26 イオンモール茨木

南部

- 27 沢良宜いのち・愛・ゆめセンター
- 28 沢良宜いのち・愛・ゆめセンター分館
- 29 葦原多世代交流センター
- 30 南茨木多世代交流センター
- 31 玉島公民館
- 32 天王公民館
- 33 水尾図書館
- 34 南市民体育館
- 35 文化財資料館
- 36 茨木市シルバー人材センター



生涯学習センターきらめき主催講座など

茨木市の生涯学習推進の核である当センターが主催する講座などです。

◆茨木市×花王グループカスタマーマーケティング株式会社連携講座
「くらしの中のしっかりファブリックケア講座」

日 時	令和5年8月24日(木) 10:30~12:00
会 場	生涯学習センターきらめき 3階 304室
内 容	清潔な衣類で過ごすための衣類のケア方法について学びます。
対象・定員	先着40人 費 用 無料
申込方法	当センターHPから申込、または当センター窓口、電話
一時保育	あり(有料、満1歳から就学前まで)、8月16日(水)までに要申込

◆茨木市×花王グループカスタマーマーケティング株式会社連携講座
「簡単!きれい好印象メイクセミナー」

日 時	令和5年9月27日(水) 10:30~12:00
会 場	生涯学習センターきらめき 3階 304室
内 容	いつまでも若々しく元気でいたい女性が活かせるスキンケアやメイクのポイントを学びます。
対象・定員	先着40人 費 用 無料
申込方法	当センターHPから申込、または当センター窓口、電話
持ち物・服装	手鏡、日頃お使いのファンデーション、眉墨、筆記用具
一時保育	あり(有料、満1歳から就学前まで)、9月18日(月祝)までに要申込

◆茨木市×企業連携講座
表現力を磨いてみよう~応用編~社会人として身につけたいスキル

日 時	令和5年9月15日・22日・29日(各金曜日) 19:00~20:30 (3回連続講座)
会 場	生涯学習センターきらめき 4階 405室
内 容	読売新聞大阪本社での記者経験を持つ講師が、「書いて伝える」技術について講義をします。 社会人に必要不可欠な文章表現力を身につけましょう。 講師:元追手門学院大学地域創造学部教授 泊 吉実さん
対象・定員	先着25人 費 用 無料
申込方法	9月1日(金)9:00から生涯学習センターへ電話、 HP (https://www.city.ibaraki.osaka.jp/kikou/shimin/kirameki/index.html)
持ち物・服装	筆記用具
一時保育	あり(有料、1歳児から就学前まで)、各実施日の8日前までに要申込

きらめき主催
講座
問合せ先

茨木市立生涯学習センター 〒567-0028 茨木市畑田町1番43号
TEL:072-624-8182 E-mail:kirameki@city.ibaraki.lg.jp

◆茨木市×茨木シニアICTアソシエーション連携事業 タブレットで学ぶスマホ入門

日 時	令和5年9月8日・15日・22日・29日(各金曜日) 13:00~14:30 (4回連続講座)
会 場	生涯学習センターきらめき 3階 305室
内 容	タブレット(アンドロイド)の使い方や楽しさを簡単な操作方法やアプリなどを使って4回に分けて体験します。講師:茨木シニアICTアソシエーション
対象・定員	60歳以上の市民、先着20人、タブレットで学ぶアプリとライン中級編と同時申込不可
費 用	無料
申込方法	8月2日(土)9:00から電話または窓口、HPからの電子申請
持ち物・服装	筆記用具
そ の 他	タブレット貸与あり

◆茨木市×茨木シニアICTアソシエーション連携事業 タブレットで学ぶアプリとライン中級編

日 時	令和5年9月8日・15日・22日・29日(各金曜日) 15:00~16:30 (4回連続講座)
会 場	生涯学習センターきらめき 3階 305室
内 容	タブレット(アンドロイド)でアプリの追加・削除、ラインの使い方を4回に分けて体験します。講師:茨木シニアICTアソシエーション
対象・定員	60歳以上の市民、先着20人、タブレットで学ぶスマホ入門と同時申込不可
費 用	無料
申込方法	8月2日(水)9:00から電話または窓口、HPからの電子申請
持ち物・服装	筆記用具
そ の 他	タブレット貸与あり

◆自然体験教室「はじめての登山」

日 時	①座学:令和5年11月12日(日) 10:00~12:00 ②実践:11月23日(木祝) 日帰り
会 場	①男女共生センターローズWAM 4階 セミナー室404・405室(元町4-7)
内 容	①登山を始めるにあたっての道具選びや持ち物など ②市内竜王山(初心者向け、歩行時間5時間程度)
対象・定員	中学生を除く15歳以上の市民で2回とも参加できる方、14人
費 用	交通費、資料代など実費
申込方法	往復ハガキ(1枚2人まで)に郵便番号、住所、名前(ふりがな)、電話番号を記入し、生涯学習センター「はじめての登山」係まで または、10月1日(日)よりHPから電子申込、1回の申込に2人まで 10月13日(金)締切、多数の場合は抽選
持ち物・服装	①筆記用具 ②①の座学で説明します。

◆ボランティア講師による「親子で学ぼう!知っておきたいお金の基本」

日 時	令和5年8月12日・19日・26日(各土曜日) 10:00~11:30 (3回連続講座)		
会 場	生涯学習センターきらめき 3階 303室		
内 容	お金のしくみを学び、おこづかい帳を完成させよう。 講師:1級ファイナンシャルプランナー 古川 さやかさん		
対象・定員	小学4年から6年生(保護者同伴)、先着15組30人	費 用	無料
申込方法	8月2日(水)9:00から電話または窓口、HPからの電子申請		
持ち物・服装	筆記用具		
一時保育	あり(有料、満1歳から就学前まで)、各実施日の8日前までに要予約		

◆ボランティア講師による「Let'sワクワク花育」

日 時	令和5年8月24日(木) 13:00～14:30
会 場	生涯学習センターきらめき 3階 304室
内 容	お花の力で、子ども達に贈る「豊かな心育で」 講師：花育インストラクター 浜本尚美さん
対象・定員	4歳～小学校3年生、先着12人 費 用 1,000円
申込方法	8月2日(水) 9:00から電話または窓口、HPからの電子申請
持ち物・服装	筆記用具
一時保育	あり(有料、満1歳から就学前まで)、8月16日(水)までに要予約

◆ボランティア講師による「花と癒しのセラピーフラワー」

日 時	令和5年8月26日(土) 10:00～12:00
会 場	生涯学習センターきらめき 3階 305室
内 容	花の力を借りた芸術療法 講師：日本フラワーデザイナー協会 浜本尚美さん
対象・定員	中学生を除く15歳以上の市民、先着12人 費 用 1,800円
申込方法	8月2日(水) 9:00から電話または窓口、HPからの電子申請
持ち物・服装	筆記用具
一時保育	あり(有料、満1歳から就学前まで)、8月18日(金)までに要予約

◆ボランティア講師による「基礎発声法とやさしい朗詠」

日 時	令和5年9月7日・14日・21日(各木曜日) 10:00～11:30 (3回連続講座)
会 場	生涯学習センターきらめき 3階 304室
内 容	詩吟の基本発声と表現力を学びます。 講師：新大阪岳風会 正師範 辻 岳蘭さん
対象・定員	中学生を除く15歳以上の市民、先着15人 費 用 無料
申込方法	8月2日(水) 9:00から電話または窓口、HPからの電子申請
持ち物・服装	筆記用具
一時保育	あり(有料、満1歳から就学前まで)、各実施日の8日前までに要予約

◆ボランティア講師による「動けるすっきりボディ作り」

日 時	令和5年9月10日(日) 10:00～11:30
会 場	生涯学習センターきらめき 2階 多目的スタジオ
内 容	足裏・骨盤・体幹・呼吸をうまく使って若々しい身体をつくろう。 講師：トータルボディスペシャリスト 三宅ゆみさん
対象・定員	中学生を除く15歳以上の市民、先着14人 費 用 無料
申込方法	9月2日(土) 9:00から電話または窓口、HPからの電子申請
持ち物・服装	動きやすい服装、飲み物、フェスタオル2枚
一時保育	あり(有料、満1歳から就学前まで)、9月2日(土)までに要予約

◆ボランティア講師による「論語塾」

日 時	令和5年9月18日(月祝) 10:00～11:30
会 場	生涯学習センターきらめき 3階 301室
内 容	論語の素読と解説 講師：論語指導士 巽 則人さん
対象・定員	中学生を除く15歳以上の市民、先着10人 費 用 無料
申込方法	9月2日(土) 9:00から電話または窓口、HPからの電子申請
持ち物・服装	筆記用具
一時保育	あり(有料、満1歳から就学前まで)、9月10日(日)までに要予約

◆ボランティア講師による「史記を読む～楚漢戦争 四面楚歌・項王自刎～」

日 時	令和5年9月24日(日) 10:00～11:30		
会 場	生涯学習センターきらめき 3階 304室		
内 容	劉邦と項羽の戦いから項羽の最期までを「史記」「項羽本記」および功臣達の列伝を通して読みます。		
対象・定員	中学生を除く15歳以上の市民、先着40人	費 用	無料
申込方法	9月2日(土) 9:00から電話または窓口、HPからの電子申請		
持ち物・服装	筆記用具		
一時保育	あり(有料、満1歳から就学前まで)、9月16日(土)までに要予約		

◆第106回室内楽演奏会

日 時	令和5年9月30日(土) 13:00開演		
会 場	生涯学習センターきらめき 2階 きらめきホール		
内 容	新進気鋭の若き音楽集団 NOVA MUSIKER(ノヴァ ムシカー)が、皆様に心地良い室内楽を提供します。ピアノなどの演奏で名曲をお楽しみいただけます。どうぞお気軽にご来館ください(^^)♪		
対象・定員	制限なし	費 用	無料
申込方法	申込不要		
一時保育	あり(有料、満1歳から就学前まで)、9月22日(金)までに要申込		

◆第106回きらめきピアノ演奏会

日 時	令和5年9月30日(土) 15:30開演		
会 場	生涯学習センターきらめき 2階 きらめきホール		
内 容	一般応募の子どもから大人による演奏会です。素晴らしいピアノの音色をお楽しみいただけます。		
対象・定員	制限なし	費 用	無料
申込方法	申込不要		
一時保育	あり(有料、満1歳から就学前まで)、9月22日(金)までに要申込		

◆きらめき社交ダンスパーティー

日 時	令和5年9月11日(月) 13:00～16:00		
会 場	生涯学習センターきらめき 2階 きらめきホール		
内 容	社交ダンスのお好きな方、一緒にワルツやジルバ、タンゴを踊りましょう。初対面の方と踊る時間もあります。		
対象・定員	社交ダンス経験者、市民優先、リード(男性役70人)、フォロー(女性役70人)		
費 用	無料		
申込方法	8月18日(金)までに(消印有効)、当センターHPから電子申込、または往復ハガキ(1枚に1人)に名前、フリガナ、リードかフォロー、郵便番号、住所、電話番号を記入し、生涯学習センター「きらめき社交ダンス」係まで、多数の場合抽選		
持ち物・服装	ダンスの衣装一式		

きらめき主催
講座
問合せ先

茨木市立生涯学習センター 〒567-0028 茨木市畑田町1番43号
TEL:072-624-8182 E-mail:kirameki@city.ibaraki.lg.jp

◆ランチタイムコンサート
《令和5年8月》

日 時	令和5年8月 ①6日(日) ②13日(日) ③19日(土) ④27日(日) ⑤30日(水)				
	12:00~13:00				
会 場	生涯学習センターきらめき 1階 エントランスホール				
内 容	音楽など、日ごろの活動の成果を来館者の方に楽しんでいただきます。 ①ハワイアンフラダンス<ホオラウリマ オ フラ> ②島唄ライブ<箕面三線サークル> ③Acoustic Jazz Live<KishiTomo> ④大正琴コンサート<大正琴アンサンブルグループBio!> ⑤マンドリン&ギター演奏<アンサンブル サフラン>				
対象・定員	制限なし	費	用	無料	
申込方法	申込不要				

《令和5年9月》 ※日時、内容以外は令和5年8月と同じ

日 時	令和5年9月 ①9日(土) ②16日(土) ③23日(土祝) ④29日(金)			
内 容	①懐かしの歌~昭和歌謡コンサート~<大阪昭和歌謡音楽隊> ②笛吹きからの贈り物<フルートアンサンブル mistral> ③アコースティックギター伴奏で奏でるアルトサクソ<歌種(うたたね)> ④秋のさわやかコンサート<Eふれんず>			

《令和5年10月》

生涯学習センター臨時休館のため中止

《令和5年11月》

生涯学習センター臨時休館のため中止

◆生涯学習センター 展示コーナー作品展

日 時	令和5年8月~9月 9:00~18:00 ※各展示の日程はお問い合わせください。	
会 場	生涯学習センターきらめき 1階 展示コーナー	
内 容	油彩画、陶芸、書道、カリグラフィーなど	



 人権・平和

◆ワムワムらくご

日 時	毎月第2日曜日 14:00～15:30
会 場	男女共生センターローズWAM 地下2階 ワムホール(元町4-7)
内 容	女性落語家さんによる時節の話題を取り入れた高座(落語)。お気軽にお越しください。
対象・定員	小学生以上、180人 費用 500円
申込方法	申込不要
問合せ先	男女共生センターローズWAM TEL:072-620-9920 E-mail:rosewam@city.ibaraki.lg.jp

◆WAMシアター

日 時	毎月第3木曜日 ①奇数月:10:00～ ②偶数月:14:00～
会 場	男女共生センターローズWAM 地下2階 ワムホール
内 容	上映作品を通じて、性差に縛られることのない生き方や、自分らしさについて考えていただけるよう実施しています。
対象・定員	制限なし、180人 費用 無料
申込方法	毎月2日(休所日なら翌日)9:00から電子申込、電話、FAX(072-620-9921)、窓口、先着順
一時保育	あり(有料、1歳から未就学の子ども)、利用日の7日前(休所日を除く)17:00までに申込、先着順
問合せ先	男女共生センターローズWAM TEL:072-620-9920 E-mail:rosewam@city.ibaraki.lg.jp

 防災・安全

◆普通救命講習Ⅰ

日 時	通年の第3土曜日 13:00～16:00
会 場	消防本部 4階 会議室(東中条町2-13)
内 容	主に成人に対する心肺蘇生法(胸骨圧迫と人工呼吸)およびAEDの取り扱いや、異物除去法および大出血時の止血法の知識と技術を習得するものです。
対象・定員	茨木市在住、在勤、在学者 費用 無料
申込方法	救命講習受講申込書(様式第1)の提出または電子申込システム(LoGoフォーム)による申込
持ち物・服装	動きやすい服装
問合せ先	救急救助課 TEL:622-6959 E-mail:o40000090@osaka.qq-net.jp
その他	駐車場はありませんので、公共交通機関でご来場ください。

◆普通救命講習Ⅱ

日 時	通年の第3土曜日 13:00～17:00(希望者のみ普通救命講習Ⅰ実施後に1時間の効果測定を実施します)
会 場	消防本部 4階 会議室
内 容	主に成人に対する心肺蘇生法(胸骨圧迫と人工呼吸)およびAEDの取り扱いや、異物除去法および大出血時の止血法の知識と技術を習得するものです。(業務の内容や活動領域の性格から一定の頻度で心停止者に対し応急の対応をすることが期待、想定される方を対象とします)
対象・定員	市内在住、在勤、在学者 費用 無料
申込方法	救命講習受講申込書(様式第1)の提出または電子申込システム(LoGoフォーム)による申込
持ち物・服装	動きやすい服装
問合せ先	救急救助課 TEL:622-6959 E-mail:o40000090@osaka.qq-net.jp
その他	駐車場はありませんので、公共交通機関でご来場ください。

◆普通救命講習Ⅲ

日 時	第3日曜日（4月、7月、10月、1月） 13:00～16:00
会 場	消防本部 4階 会議室（東中条町2-13）
内 容	主に小児、乳児、新生児に対する心肺蘇生法（胸骨圧迫と人工呼吸）およびAEDの取り扱いや、大出血時の止血法の知識と技術を習得するものです。
対象・定員	市内在住、在勤、在学者 費用 無料
申込方法	救命講習受講申込書（様式第1）の提出または電子申込システム（LoGoフォーム）による申込
持ち物・服装	動きやすい服装
問合せ先	救急救助課 TEL：622-6959 E-mail：o40000090@osaka.qq-net.jp
その他	駐車場はありませんので、公共交通機関でご来場ください。

◆上級救命講習

日 時	第3日曜日（5月、8月、11月、2月） 9:00～17:00
会 場	消防本部 4階 会議室
内 容	成人、小児、乳児、新生児に対する心肺蘇生法（胸骨圧迫と人工呼吸）およびAEDの取り扱いや、大出血時の止血法、傷病者管理法、外傷の手当て、傷病者搬送法の知識と技術を習得するものです。
対象・定員	市内在住、在勤、在学者 費用 無料
申込方法	救命講習受講申込書（様式第1）の提出または電子申込システム（LoGoフォーム）による申込
持ち物・服装	昼食、動きやすい服装
問合せ先	救急救助課 TEL：622-6959 E-mail：o40000090@osaka.qq-net.jp
その他	駐車場はありませんので、公共交通機関でご来場ください。

◆救命入門コース

日 時	第3日曜日（4月、7月、10月、1月） 10:00～11:30
会 場	消防本部 4階 会議室
内 容	成人に対する心肺蘇生法（胸骨圧迫と人工呼吸）およびAEDの取り扱いを習得するものです。
対象・定員	市内在住、在勤、在学者 費用 無料
申込方法	救命講習受講申込書（様式第1）の提出または電子申込システム（LoGoフォーム）による申込
持ち物・服装	動きやすい服装
問合せ先	救急救助課 TEL：622-6959 E-mail：o40000090@osaka.qq-net.jp
その他	駐車場はありませんので、公共交通機関でご来場ください。

◆応急手当普及員講習

日 時	令和5年9月19日（火）～21日（木） 9:00～17:00（3日間）
会 場	消防本部 4階 会議室
内 容	主として事業所または防災組織などにおいて当該事業所の従業員または防災組織などの構成員に対して行う、普通救命講習の指導に従事する方を養成するものです。
対象・定員	市内在住、在勤、在学者 費用 無料
申込方法	救命講習受講申込書（様式第1）の提出または簡易電子申込システムによる申込
持ち物・服装	昼食、動きやすい服装
問合せ先	救急救助課 TEL：072-622-6959 E-mail：o40000090@osaka.qq-net.jpその他
その他	駐車場はありませんので、公共交通機関でご来場ください。

情報の申し込み方法の中に「〒567-8505」と記載されていることがありますが、これは茨木市役所専用の郵便番号です。住所を記入しなくても茨木市役所に届きます。



◆オレンジかふえ【なかよしクラブあしはら】（啓発型認知症カフェ）

日 時	毎月第3木曜日 各日14:30～16:00
会 場	葦原多世代交流センター（新和町21-27）
内 容	認知症の人やその家族、地域の人など誰もが気軽に集える『憩いの場』として、また、認知症に関する相談や取り組みによる交流と情報交換などのコミュニティ活動ができる場の提供・支援として開催します。
対象・定員	60歳以上の市民、20人 費用 100円（茶菓子代）
申込方法	センター窓口、電話で
持ち物・服装	センター利用証（なければ、名前、住所、年齢の確認できるもの）
問合せ先	葦原多世代交流センター TEL：072-637-2422

◆手話連続講座

日 時	令和5年7月14日・21日、8月4日・18日、9月1日・15日・29日、10月6日・20日（各金曜日） 10:00～12:00 全9回
会 場	沢良宜いのち・愛・ゆめセンター（沢良宜浜三丁目12-19）
内 容	日常で使う簡単な手話を習得します。また、手話を通じた参加者同士のコミュニケーションを図り、交流を深めます。
対象・定員	14人 費用 1,980円（テキスト代、初回講座時に徴収）
申込方法	6月26日（月）～7月7日（金）17:00までに、電子申込、沢良宜いのち・愛・ゆめセンター窓口または電話
持ち物・服装	広報「いばらき」やHPを参照ください。
問合せ先	沢良宜いのち・愛・ゆめセンター TEL：072-635-7667 E-mail：sawaragi_ai@city.ibaraki.lg.jp

◆あしはら認知症サポーター養成講座

日 時	令和5年8月30日（水）、9月15日（金）、10月13日（金） 各日10:30～12:00
会 場	葦原多世代交流センター
内 容	認知症に関する正しい知識と対応を理解し、認知症サポーターとしてできることを学び、認知症本人やそのご家族を見守る応援者になるための講習です。
対象・定員	市内在住、在勤、在学者、20人 費用 無料
申込方法	センター窓口、電話で
持ち物・服装	センター利用証（なければ、名前、住所、年齢の確認できるもの）
問合せ先	葦原多世代交流センター TEL：072-637-2422

◆生活支援サポーター養成研修

日 時	令和5年9月28日（木）・29日（金） 9:30～16:30
会 場	男女共生センターローズWAM 501・502（元町4-7）
内 容	軽度の介護保険サービス利用者のご自宅を訪問し、家事などの生活支援を行う生活支援サポーターになるための研修です。資格不要。介護未経験者大歓迎です。家事を仕事にしませんか？
対象・定員	30人（先着）
費用	無料。ただし、テキスト（1,300円＋税）を事前に書店で購入する必要があります。
申込方法	期間未定、市HPからお申込みください。また、申込用紙でのお申し込みをご希望の方は、長寿介護課にご連絡いただければ、受講申込書を送付いたします。必要事項を記入し、持参または郵送してください。
持ち物・服装	上記テキスト、筆記用具、昼食、お茶、マスク
問合せ先	長寿介護課 TEL：072-620-1639

◆初心者向け手話講座

日 時	令和5年9月30日から12月2日 毎週土曜日（全10回） 13:30～15:30
会 場	総持寺いのち・愛・ゆめセンター（総持寺二丁目5-36）
内 容	手話の基本を学びます。
対象・定員	制限なし、15人 費用 1,980円（テキスト代）
申込方法	QRコードから、または電話でNPO法人「ミカン」手話講座係
問合せ先	NPO法人「ミカン」手話講座係 TEL：072-624-5050 または総持寺いのち・愛・ゆめセンター TEL：072-626-5660 E-mail：sojiji_ai@city.ibaraki.lg.jp

 健康・くらし

◆大阪府茨木保健所 こころの健康相談

日 時	平日（土日祝、年末年始を除く） 9:00～17:45	
会 場	電話および来所面接など	
内 容	統合失調症、うつ病、依存症などの精神的な病気、ひきこもりなどについて、精神保健担当の相談員などが相談に応じます。一人で悩まず、まずはお電話ください。	
対象・定員	茨木市にお住いの方	費用 相談無料
申込方法	電話	
問合せ先	大阪府茨木保健所 地域保健課 精神保健福祉チーム TEL：072-624-4668	

◆ほっと・ふれ愛ラジオ体操く沢良宜いのち・愛・ゆめセンター>

日 時	毎週月・水・金曜日 9:00～9:30	
会 場	沢良宜いのち・愛・ゆめセンター（沢良宜浜三丁目12-19）	
内 容	ラジオ体操や元気！いばらき体操で体を動かしながら体力向上と参加者同士のコミュニケーションによる交流の場を提供します。	
対象・定員	制限なし	費用 無料
申込方法	申込不要	
持ち物・服装	飲み物（水分補給）、動きやすい服装	
問合せ先	沢良宜いのち・愛・ゆめセンター TEL：072-635-7667 E-mail：sawaragi_ai@city.ibaraki.lg.jp	

◆ほっと・ふれ愛ラジオ体操く総持寺いのち・愛・ゆめセンター>

日 時	毎週水曜日（年末年始・祝日を除く） 9:15～9:45	
会 場	総持寺いのち・愛・ゆめセンター（総持寺二丁目5-36）	
内 容	ラジオ体操や元気！いばらき体操で、体を動かしながら体力向上と参加者同士の交流をします。体操後、座談会や健康講話（月1回程度）も行っています。	
対象・定員	制限なし	費用 無料
申込方法	申込不要	
持ち物・服装	飲み物（水分補給）、動きやすい服装	
問合せ先	総持寺いのち・愛・ゆめセンター TEL：072-626-5660 E-mail：sojiji_ai@city.ibaraki.lg.jp	

◆健康連続ミニ講話

日 時	毎月第1月曜日 9:20から15分程度	
会 場	沢良宜いのち・愛・ゆめセンター	
内 容	ラジオ体操の後に健康にまつわる講話を市の保健師や民間事業所などから講義していただき、自身の健康維持や老化防止などの意識向上を図ります。講話内容は毎月内容が異なります。詳しくは広報「いばらき」を参照してください。	
対象・定員	制限なし	費用 無料
申込方法	申込不要	
問合せ先	沢良宜いのち・愛・ゆめセンター TEL：072-635-7667 E-mail：sawaragi_ai@city.ibaraki.lg.jp	

◆あしたせ踊りで楽しもう！！

日 時	毎月第1・2火曜日 各日10:30～12:00	
会 場	葦原多世代交流センター（新和町21-27）	
内 容	オリジナルの踊りや盆踊りなどの民謡を中心とした輪踊りによる運動です。よさこい踊りによる秋のよさこい祭りに参加予定です。	
対象・定員	60歳以上の市民、25人	費用 無料
申込方法	センター窓口、電話で	
持ち物・服装	動きやすい服装、水分補給のための飲み物、センター利用証（なければ、名前、住所、年齢の確認できるもの）	
問合せ先	葦原多世代交流センター TEL：072-637-2422	

◆モーニングヨガ教室

日 時	毎月第1・3火曜日 各日8:00～9:00		
会 場	葦原多世代交流センター（新和町21-27）		
内 容	高齢者向けのヨガ教室による健康づくりです。		
対象・定員	60歳以上の市民、12～15人	費用	500円（受講料）
申込方法	センター窓口、電話で		
持ち物・服装	動きやすい服装、水分補給のための飲み物、センター利用証（なければ、名前、住所、年齢の確認できるもの）		
問合せ先	葦原多世代交流センター TEL：072-637-2422		

◆桐流いばらき同好会

日 時	毎月第1・3火曜日 各日10:00～		
会 場	南茨木多世代交流センター（東奈良三丁目16-14）		
内 容	楽しく和やかに踊る日本舞踊・新舞踊のお稽古 講師：天羽会桐流 二代目家元 桐 魁佑		
対象・定員	60歳以上の市民、若干名	費用	未定
申込方法	センター窓口、電話で		
持ち物・服装	水分補給のための飲み物、利用証（なければ、名前、住所、年齢の確認できるもの）		
問合せ先	南茨木多世代交流センター TEL：072-632-0101		
そ の 他	車でのご来館はご遠慮ください。		

◆パッチワーク教室

日 時	毎月第1・3木曜日 各日13:30～15:30		
会 場	葦原多世代交流センター		
内 容	高齢者向けに初心者から中級向けの教室です。		
対象・定員	60歳以上の市民、15人	費用	500円（作品により別途材料代が必要な場合あり）
申込方法	センター窓口、電話で		
持ち物・服装	裁縫セット、センター利用証（なければ、名前、住所、年齢の確認できるもの）		
問合せ先	葦原多世代交流センター TEL：072-637-2422		

◆健康体操

日 時	毎月第1～4木曜日 各日10:30～11:30 ※9月より第2・4木曜日は2部制 ①9:45～10:45 ②11:00～12:00		
会 場	葦原多世代交流センター		
内 容	転倒予防・生活習慣病予防・認知機能低下予防・介護予防を中心とした運動です。各月、テーマを決めて取り組みます。		
対象・定員	60歳以上の市民、25人	費用	500円（受講料）
申込方法	センター窓口、電話で		
持ち物・服装	動きやすい服装、水分補給のための飲み物、センター利用証（なければ、名前、住所、年齢の確認できるもの）		
問合せ先	葦原多世代交流センター TEL：072-637-2422		

◆元気アップ!!体操

日 時	毎月第1・3金曜日 各日10:30～12:00		
会 場	葦原多世代交流センター		
内 容	転倒予防・生活習慣病予防・認知機能低下予防・介護予防を中心とした運動です。各月、テーマを決めて取り組みます。		
対象・定員	60歳以上の市民、25人	費用	無料
申込方法	センター窓口、電話で		
持ち物・服装	動きやすい服装、水分補給のための飲み物、センター利用証（なければ、名前、住所、年齢の確認できるもの）		
問合せ先	葦原多世代交流センター TEL：072-637-2422		

◆あしたせブレインスポーツ

日 時	毎月第1・3金曜日 各日10:30～12:00		
会 場	葦原多世代交流センター		
内 容	数独やクロスワードパズルなどの多様な頭脳ゲームです。		
対象・定員	60歳以上の市民、20人	費用	無料
申込方法	センター窓口、電話で		
持ち物・服装	動きやすい服装、水分補給のための飲み物、センター利用証（なければ、名前、住所、年齢の確認できるもの）		
問合せ先	葦原多世代交流センター TEL：072-637-2422		

◆楽々開心体操

日 時	毎月第1土曜日 各日10:30～12:00
会 場	葦原多世代交流センター（新和町21-27）
内 容	転倒予防・生活習慣病予防・認知機能低下予防・介護予防を中心とした運動です。各月、テーマを決めて取り組みます。
対象・定員	60歳以上の市民、25人 費用 無料
申込方法	センター窓口、電話で
持ち物・服装	動きやすい服装、水分補給のための飲み物、センター利用証（なければ、名前、住所、年齢の確認できるもの）
問合せ先	葦原多世代交流センター TEL：072-637-2422

◆南茨木多世代舞踊同好会

日 時	毎月第1・2・3土曜日 各日10:00～
会 場	南茨木多世代交流センター（東奈良三丁目16-14）
内 容	楽しく和やかに踊る日本舞踊・新舞踊のお稽古 代表：永留雅子
対象・定員	60歳以上の市民、若干名 費用 未定
申込方法	センター窓口、電話で
持ち物・服装	水分補給のための飲み物、利用証（なければ、名前、住所、年齢の確認できるもの）
問合せ先	南茨木多世代交流センター TEL：072-632-0101
その他	車でのご来館はご遠慮ください。

◆おりがみ同好会

日 時	毎月第2・4火曜日 各日13:30～
会 場	南茨木多世代交流センター
内 容	おりがみで季節にぴったりの素敵な作品を作ります。講師：竹下典子さん
対象・定員	60歳以上の市民、若干名 費用 1回500円
申込方法	センター窓口、電話で
持ち物・服装	おりがみ、利用証（なければ、名前、住所、年齢の確認できるもの）
問合せ先	南茨木多世代交流センター TEL：072-632-0101
その他	車でのご来館はご遠慮ください。

◆元気!いばらき体操

日 時	毎月第2・4水曜日 各日10:30～12:00
会 場	葦原多世代交流センター
内 容	運動機能向上・栄養改善・口腔機能向上・閉じこもり予防・うつ予防・認知機能低下予防・転倒予防・生活習慣病予防・介護予防を中心とした運動です。
対象・定員	65歳以上の市民、25人 費用 無料
申込方法	センター窓口、電話で
持ち物・服装	動きやすい服装、水分補給のための飲み物、センター利用証（なければ、名前、住所、年齢の確認できるもの）
問合せ先	葦原多世代交流センター TEL：072-637-2422

◆ゆるヨガ教室

日 時	毎月第2・4金曜日 各日10:30～11:30
会 場	葦原多世代交流センター
内 容	初心者向けのヨガ教室による健康づくりです。
対象・定員	60歳以上の市民、12～15人 費用 500円（受講料）
申込方法	センター窓口、電話で
持ち物・服装	動きやすい服装、水分補給のための飲み物、センター利用証（なければ、名前、住所、年齢の確認できるもの）
問合せ先	葦原多世代交流センター TEL：072-637-2422

◆編物広場

日 時	月2回、土曜日 13:30～		
会 場	南茨木多世代交流センター（東奈良三丁目16-14）		
内 容	シニアの方から編み物を習います。カギ針で、オリジナルを作ります。		
対象・定員	市内在住の18歳以下、先着若干名	費用	無料
申込方法	センター窓口、電話で		
持ち物・服装	水分補給のための飲み物、かぎ針、毛糸、センター利用証（なければ、名前、住所、年齢の確認できるもの）		
問合せ先	南茨木多世代交流センター TEL：072-632-0101		
そ の 他	車でのご来館はご遠慮ください。		

◆スクエアステップエクササイズ

日 時	毎月第4土曜日 各日10:30～11:30		
会 場	葦原多世代交流センター（新和町21-27）		
内 容	転倒予防・生活習慣病予防・認知機能向上・介護予防を中心とした運動です。スポーツ医学や健康体力学、加齢体力学を専門とする大学教員により開発された科学的エビデンスに基づくエクササイズです。		
対象・定員	60歳以上の市民、25人	費用	無料
申込方法	センター窓口、電話で		
持ち物・服装	動きやすい服装、水分補給のための飲み物、センター利用証（なければ、名前、住所、年齢の確認できるもの）		
問合せ先	葦原多世代交流センター TEL：072-637-2422		

◆俳句同好会

日 時	毎月第2日曜日 各日13:30～		
会 場	南茨木多世代交流センター		
内 容	会員みなで和気あいあいと俳句作りをしています。 代表：廣田しづ子		
対象・定員	60歳以上の市民、若干名	費用	月600円
申込方法	センター窓口、電話で		
持ち物・服装	筆記用具、利用証（なければ、名前、住所、年齢の確認できるもの）		
問合せ先	南茨木多世代交流センター TEL：072-632-0101		
そ の 他	車でのご来館はご遠慮ください。		

◆ゆるやか女子会

日 時	令和5年 ①8月4日（金）、9月16日（土）、10月13日（金）、11月18日（土） ②10月21日（土） ③8月19日（土）、11月10日（金） ①13:30～15:30・16:00（終了時間は実施日によって変動あり） ②③13:30～15:00		
会 場	男女共生センターローズWAM（元町4-7）		
内 容	①アート（コラージュ、パステルアート）に取り組みながら、自身をみつめる。 ②リラクゼーションでほっと一息。 ③カードゲームやボードゲームでほっと一息。		
対象・定員	人間関係や生きづらさに悩む16歳以上の女性、先着10人	費用	無料
申込方法	電子申込、ローズWAM窓口または電話		
一時保育	あり（有料、1歳から未就学の子ども）、利用日の7日前（休所日を除く）17:00までに申込、先着順		
問合せ先	男女共生センターローズWAM TEL：072-620-9920 E-mail：rosewam@city.ibaraki.lg.jp		

◆市民交流講座「手作り講座」

日 時	令和5年8月5日（土） 13:30～15:00		
会 場	障害福祉センターハートフル 3階 交流室（片桐町4-26）		
内 容	いばらき童子の張り子の絵付けをします。		
対象・定員	18歳以上の市民、各10人、応募者多数の場合は抽選（障害者優先）		
費用	材料代600円（作品によって変わります）		
申込方法	受付開始日より、電話またはFAX、窓口（名前、住所、電話番号、障害の有無など）		
問合せ先	障害福祉センターハートフル TEL：072-620-981 FAX：072-620-9812		

◆楽しく学ぶ初心者のパソコン教室

日 時	ワード（入門）：令和5年8月10日（木）・14日（月）・16日（水） 9:30～11:30 エクセル（入門）：8月10日（木）・14日（月）・16日（水） 13:30～15:30 ワード（応用）：8月18日（金）・23日（水） 9:30～11:30 エクセル（応用）：8月18日（金）・23日（水） 13:30～15:30 インターネット：8月8日（火） 9:30～11:30、メール：8月8日（火） 13:30～15:30 タブレット（iPad）：8月22日（火） 9:30～11:30、13:30～15:30 （実施日や講座内容の詳細は、広報「いばらき」、シルバー人材センターHPに掲載します）
会 場	茨木市シルバー人材センター（東奈良一丁目4-1） インターネット、メール、タブレット（iPad）はシルバーサポートセンター（駅前三丁目2-1 杉林ビル2階）
内 容	パソコン操作が初めての高齢者をはじめ、初心者の方でも理解いただけるよう、独自のテキストにより、ゆっくりと丁寧に学習を進めます。
対象・定員	制限なし、特にパソコン超初心者の方、エクセル・ワードが初めての方、10人
費 用	1講座1,500円（回数券あり：5回分6,000円）
申込方法	各講座の3日前までにFAXまたはハガキ（講座名と日時、名前、年齢、電話番号、FAX番号を記入） （〒567-0861東奈良一丁目4-1）
持ち物・服装	筆記用具
問合せ先	茨木市シルバー人材センター TEL：072-634-8990 FAX：072-634-9449 E-mail：ibarakiscm@tea.ocn.ne.jp
そ の 他	各講座の実施日や講座内容は、広報「いばらき」や茨木市シルバー人材センターのHPに掲載します。

◆シルバー入会説明会

日 時	令和5年8月10日（木）・17日（木）、9月7日（木）・14日（木）、10月5日（木）・12日（木） 11月9日（木）・16日（木） 毎月2回開催 13:30～16:00（時間厳守）
会 場	茨木市シルバー人材センター
内 容	生きがいの充実や社会参加を希望される高齢者に対して、仕事や地域活動を通じて健康・生きがいづくり、地域社会に貢献してみたい方へのシルバー入会説明会です。
対象・定員	60歳以上の市民、各30人
費 用	無料
申込方法	シルバー人材センターへ電話申込（受付時間9:00～17:00、ただし土・日・祝日は休み）
持ち物・服装	筆記用具（入会手続きに必要な持ち物は、電話申込時に説明します）
問合せ先	茨木市シルバー人材センター TEL：072-634-8990 FAX：072-634-9449 E-mail：ibarakiscm@tea.ocn.ne.jp

◆①男のヨガ教室 ②初心者男の料理

日 時	①令和5年8月19日（土） 10:00～11:45 ②10月28日（土） 9:30～12:00
会 場	男女共生センターローズWAM ①ローズホール ②料理工房（元町4-7）
内 容	男性の家庭生活、地域活動への参画などにつなげ、豊かな生活の一助となることを目指して、ヨガ教室と料理教室を開催します。
対象・定員	市内在住、在勤、在学の男性限定、①先着10人 ②先着8人
費 用	①無料 ②要材料費
申込方法	電子申込、ローズWAM窓口または電話
持ち物・服装	①バスタオル、タオル、（マット）、飲み物、動きやすい服装 ②エプロン、三角巾、持ち帰り容器など
一時保育	あり（有料、1歳から未就学の子ども）、利用日の7日前（休所日を除く）17:00までに申込、先着順
問合せ先	男女共生センターローズWAM TEL：072-620-9920 E-mail：rosewam@city.ibaraki.lg.jp

◆私のモヤモヤスッキリ！感情ケア講座

日 時	令和5年8月19日（土）、10月25日（水） 10:00～11:45（毎回同じ内容を開催）
会 場	男女共生センターローズWAM
内 容	生きづらさを抱える人が、不安や怒りの感情とうまくつきあっていく方法を学び、日々の生活をよりよいものにしましょう。
対象・定員	制限なし、各回先着10人
費 用	無料
申込方法	電子申込、ローズWAM窓口または電話
持ち物・服装	筆記用具
一時保育	あり（有料、1歳から未就学の子ども）、利用日の7日前（休所日を除く）17:00までに申込、先着順
問合せ先	男女共生センターローズWAM TEL：072-620-9920 E-mail：rosewam@city.ibaraki.lg.jp

◆ごっくんトレーニング『誤嚥予防教室』

日 時	令和5年8月23日（水）、9月13日（水）・27日（水）、10月11日（水）・25日（水） 各日10:30～11:30		
会 場	葦原多世代交流センター（新和町21-27）		
内 容	誤嚥性肺炎予防・生活習慣病予防・認知機能低下予防を中心とした講座と運動です。 ①飲み込みの仕組みを理解・体現、呼吸法、横隔膜を柔らかく内蔵機能UP ②意識的な飲み込み、身体の軸づくり、腰痛・ひざ痛解消 ③のどを上げて止める、噛み合わせをよくし嚥下力・咀嚼力UP ④のどを上げて止める・のどを上下に動かす、表情筋を使って笑顔美人に ⑤のどを上げて止める・のどを上下に動かす、活舌よくして心も前向きに		
対象・定員	60歳以上の市民、15人	費用	2,000円（受講料）※5回コース
申込方法	センター窓口、電話で		
持ち物・服装	動きやすい服装、水やお茶などの飲み物（500ml程度）、手鏡、舌の筋トレ用に小さめのスプーン、筆記用具 センター利用証（なければ、名前、住所、年齢の確認できるもの）		
問合せ先	葦原多世代交流センター TEL：072-637-2422		

◆市民交流講座「スポーツ吹き矢体験講座」

日 時	令和5年8月26日（土） 13:30～16:00		
会 場	障害福祉センターハートフル 4階 大会議室（片桐町4-26）		
内 容	筒に息を吹きかけて、矢的的に当てます。息を吹きかけることができれば、楽しむことができます。		
対象・定員	市民、20人	費用	無料
申込方法	8月2日（水）から、電話またはFAX、窓口（名前、住所、電話番号、障害の有無など）		
問合せ先	障害福祉センターハートフル TEL：072-620-9818 FAX：072-620-9812		

◆市民交流講座「音訳講習会」

日 時	令和5年9月から毎週火曜日 10:00～12:00 全6回（日程未定）		
会 場	障害福祉センターハートフル 3階 交流室		
内 容	視覚障害の方に、情報の内容を分かりやすく伝える読み方、呼吸法やアクセントを学びます。		
対象・定員	18歳以上の市内在住、在勤の方、15人、応募者多数の場合は抽選（障害者優先）	費用	無料
申込方法	8月23日（水）から、電話またはFAX、窓口（名前、住所、電話番号、障害の有無など）		
問合せ先	障害福祉センターハートフル TEL：072-620-9818 FAX：072-620-9812		

◆臨床美術

日 時	令和5年9月16日（土）、11月11日（土） 13:30～15:00		
会 場	南茨木多世代交流センター（東奈良三丁目16-14）		
内 容	認知症予防、ストレス解消に脳を豊かにする作品作りです。 講師：中井美恵子さん		
対象・定員	60歳以上の市民、8人	費用	1,000円（材料費）
申込方法	費用を添えて事務所窓口で受付		
持ち物・服装	水分補給のための飲み物、利用証（なければ、名前、住所、年齢の確認できるもの）		
問合せ先	南茨木多世代交流センター TEL：072-632-0101		
そ の 他	車でのご来館はご遠慮ください。		

◆健康講話

日 時	令和5年9月22日（金）、11月24日（金） 14:00～15:00		
会 場	南茨木多世代交流センター		
内 容	決まったテーマで、薬剤師の方によるお話をさせていただきます。 講師：藤原篤子さん		
対象・定員	60歳以上の市民、各回30人	費用	無料
申込方法	センター窓口、電話で		
持ち物・服装	水分補給のための飲み物、利用証（なければ、名前、住所、年齢の確認できるもの）		
問合せ先	南茨木多世代交流センター TEL：072-632-0101		
そ の 他	車でのご来館はご遠慮ください。		

◆フラワーアレンジメント

日 時	令和5年10月14日（土） 13:30～	
会 場	南茨木多世代交流センター（東奈良三丁目16-14）	
内 容	季節の花をアレンジします。	
対象・定員	60歳以上の市民、10人	費用 未定（材料費）
申込方法	費用を添えて事務所窓口で受付	
持ち物・服装	水分補給のための飲み物、花を切るハサミ、持ち帰るまち幅の広い袋、利用証（なければ、名前、住所、年齢の確認できるもの）	
問合せ先	南茨木多世代交流センター TEL：072-632-0101	
その他	車での来館はご遠慮ください。	

◆展示会

日 時	令和5年11月14日（火）～19（日） 9:00～17:00（最終日は12:00まで）	
会 場	南茨木多世代交流センター	
内 容	皆さんから募集した作品を展示します。	
対象・定員	市内在住60歳以上、18歳以下と保護者	費用 無料
申込方法	11月1日（水）～5日（日）までの間に搬入、1人3作品まで、搬入時に所定の申込用紙に記入後申込	
持ち物・服装	利用証（なければ、名前、住所、年齢の確認できるもの）	
問合せ先	南茨木多世代交流センター TEL：072-632-0101	
その他	車での来館はご遠慮ください。	

◆就労支援Café「3's Café（さんず・かふえ）」

地域の方・学生・教職員が自由に活用できる「持続可能なパブリックスペース」を目指して

日 時	HPをご参照ください。（不定期での開催となります。営業時間：10:30～14:30）
会 場	学校法人藍野大学 MLC棟1階（東太田四丁目5-4）
内 容	地域の就労者と本学学生が協働し、商品の販売を実施します。詳細は、下記HPをご確認ください。 http://univ.aino.ac.jp/about/cooperation_projects/
対象・定員	地域住民の方、本学学生、教職員など、多数の方々にご利用いただけます。
費用	参加費は不要です。お気軽にお越しいただければと思います。
申込方法	申込不要
問合せ先	学校法人藍野大学 医療保健学部 理学療法学科 教員 高田昌寛 a-takada@pt-u.aino.ac.jp（内線299）
その他	不定期での営業となります。事前にHPで営業日、営業時間の確認をお願いします。※就労者の方々の体調、その他、急な予定変更に伴い、休業させていただく場合がございます。予めご了承ください。 車での来館はご遠慮ください。

◆太田 知恵の和

日 時	未定	
会 場	追手門学院大学 総持寺キャンパス（太田東芝町1-1）	
内 容	茨木太田地区において、地域のみなさんの得意なことを活かした『おもしろい』まちづくりをテーマに、地域課題解決などに向けて語り合う「場」を開催します。	
対象・定員	制限なし、60人	費用 無料
申込方法	都市政策課まで 電話、FAX、E-mailで名前、住所、連絡先を確認します。	
問合せ先	都市政策課 TEL：072-620-1660 FAX：072-620-1730 E-mail：toshi@city.ibaraki.lg.jp	

 子育て・教育

◆おやこひろば

日 時	毎週木曜日 各日9:30～11:30
会 場	南茨木多世代交流センター(東奈良三丁目16-14)
内 容	お友だち作りや交流の場にお部屋の開放をします。おもちゃなど遊ぶものは各自ご持参ください。
対象・定員	市内在住の0歳～未就園児、先着10組 費用 無料
申込方法	センター窓口、電話で
持ち物・服装	水分補給のための飲み物、センター利用証(なければ、名前、住所、年齢の確認できるもの)
問合せ先	南茨木多世代交流センター TEL:072-632-0101
そ の 他	車でのご来館はご遠慮ください。

◆こどもフラダンス講座

日 時	月2回、土曜日 13:30～
会 場	南茨木多世代交流センター
内 容	子ども向けのフラダンスです。ハワイアンミュージックに合わせて、身体を動かします。
対象・定員	市内在住の小学生、先着若干名 費用 無料
申込方法	センター窓口、電話で
持ち物・服装	水分補給のための飲み物、センター利用証(なければ、名前、住所、年齢の確認できるもの)
問合せ先	南茨木多世代交流センター TEL:072-632-0101
そ の 他	車でのご来館はご遠慮ください。

◆自分ひとりで本を楽しむ日

日 時	毎月25日(休所日の場合は26日) 9:00～12:00のお好きな時間
会 場	男女共生センターローズWAM 4階(元町4-7)
内 容	子育て中の保護者が子どもを預けてゆっくり本を読むことにより、自分らしく生きるために学ぶ時間や考える機会を提供します。
対象・定員	市内在住、在勤、在学の1歳～未就学児の保護者 費用 無料
申込方法	毎月3日(休所日なら翌日)9:00から17日17:00まで、電子申込、電話、窓口、先着順
持ち物・服装	ローズWAMの図書利用カード(当日作成可)
一時保育	あり(有料、1歳から未就学の子ども)、利用日の7日前(休所日を除く)17:00までに申込、先着順
問合せ先	男女共生センターローズWAM TEL:072-620-9920 E-mail:rosewam@city.ibaraki.lg.jp

◆やさしいかきかた教室

日 時	令和5年8月9日・23日、9月13日・27日、10月11日・25日(各水曜日) 15:30～16:30
会 場	葦原多世代交流センター(新和町21-27)
内 容	お子さんのかきかた教室です。鉛筆を使って文字をきれいに書く練習をします。 講師:日本教育書道研究会/師範 村井蒼月さん
対象・定員	市内在住の幼稚園年中～小学2年生と保護者、10組 費用 無料
申込方法	センター窓口、電話で
持ち物・服装	ノート(こくご8マス)、鉛筆(2Bを2～3本)、消しゴム、水分補給のための飲み物 センター利用証(なければ、名前、住所、年齢の確認できるもの)
問合せ先	葦原多世代交流センター TEL:072-637-2422

◆茨木市音楽芸術協会 あっちこっちコンサート0歳からのファミリーコンサート
『いこうよ!なつのおんがくかい♪』

日 時	令和5年8月9日(水) 14:00開演、13:30開場
会 場	市民総合センター(クリエイトセンター) センターホール(駅前四丁目6-16)
内 容	<出演>ソプラノ:東 里桜、乾 彩子、ピアノ:日朝優衣 <プログラム>にじ、ほよよん行進曲 ほか お話し付きの親子で楽しめるファミリーコンサート
対象・定員	制限なし 費用 1,000円、3歳～小学生500円、2歳以下入場無料
申込方法	発売中(公財)茨木市文化振興財団に電話またはHP TEL:072-625-3055 web:https://www.ibabun.jp/
問合せ先	茨木市音楽芸術協会(代表) TEL:050-3628-7500
そ の 他	全席自由

◆こども食堂

日 時	令和5年8月18日、9月15日、10月20日、11月17日 毎月第3金曜日 16:30～19:00
会 場	茨木市シルバー人材センター(東奈良一丁目4-1)
内 容	食事。こども一人だけでも、親子づれでもご利用いただけます。
対象・定員	12才(小学6年生)まで、先着20人(こども)
費 用	こども100円、おとな300円(当日集金します)
申込方法	FAXまたはハガキに、【日時、参加人数、住所、名前、年齢(学年)、保護者連絡先、保護者名(お迎えに来られる保護者)】を記入しお申し込みください。
問合せ先	茨木市シルバー人材センター TEL:072-634-8990 FAX:072-634-9449 E-mail: ibarakiscm@tea.ocn.ne.jp
そ の 他	終了時間が遅くなりますので必ず保護者の方がお迎えに来て下さい。(19:00までに) また、年齢性別問わず、できる範囲でお手伝いしていただける方も随時募集しております。

◆いばらきベイビー&キッズプロジェクト ヒョーゲンアソビバく8月開催>

日 時	令和5年8月25日(金) 10:30～15:00(出入自由、最終入場14:30)
会 場	市民総合センター(クリエイティブセンター) 2階 多目的ホール(駅前四丁目6-16)
内 容	こどももおとなもひとりひとり、それぞれがそれぞれの表現を安心して試して楽しむための表現遊びの場。自由に、思いきり表現するたのしさを一緒に体感してみましょう!会場にある楽器や楽器でないものから、どんな音がでるのかな?リボンや布からどんな動きが生まれるのかな?紙とペンでどんな世界がひろがるかな?
対象・定員	制限なし、推奨:0～5歳のお子様と保護者
申込方法	申込不要
持ち物・服装	動きやすい服装、汚れてもいい服でご参加ください。
問合せ先	(公財)茨木市文化振興財団 TEL:072-625-3055 HP:https://www.ibabun.jp/
そ の 他	会場は土足禁止です。混雑時は入場をお待ちいただくことがあります。

◆おはなし会スペシャル<穂積図書館>

日 時	令和5年8月26日(土) 14:00～14:30
会 場	穂積図書館 3階 児童室あかちゃんえほんコーナー(松ヶ本町8-30)
内 容	おはなし会ボランティアさんによる、楽しいおはなしや絵本のよみきかせです。今回は夏のおはなしを中心にスペシャルバージョンでお送りします。
対象・定員	4歳以上
申込方法	お申込みは不要です。当日直接会場にお越しください。
問合せ先	穂積図書館 TEL:072-620-1056

◆英語えほんをたのしもう!

日 時	令和5年8月26日(土) ①10:20～11:00 ②11:20～12:00
会 場	庄栄コミュニティセンター(庄二丁目26-12)
内 容	読み聞かせや歌、手遊びなどを通じたえいごによるおはなしを行います。えいごが分かる人も、そうでない人も楽しめるおはなしです。
対象・定員	①0～3歳児向け ②4歳から未就学児向け、各回先着4組
申込方法	広報「いばらき」8月号に掲載しているQRコード読み取りで申込
問合せ先	庄栄図書館 TEL:072-620-1171

◆いばらきベイビー&キッズプロジェクト <口ひげ 0歳から大人までの舞台芸術「フィラー」>

日 時	令和5年8月27日(日) ①11:00 ②14:30開演、各15分前開場(上演時間約60分、途中休憩あり)
会 場	市民総合センター(クリエイティブセンター) 2階 多目的ホール
内 容	これは、大人とこどもと一緒に演劇を楽しむための試みです。こども向けというわけでも、大人向けというわけでもない、なのに、大人もこどもも一緒に楽しい!
対象・定員	各回40人程度
費 用	大人1,000円、こども500円、大人1人につきこども1人無料
申込方法	受付中(公財)茨木市文化振興財団に電話またはHP
問合せ先	(公財)茨木市文化振興財団 TEL:072-625-3055 HP:https://www.ibabun.jp/

講座・事業情報（子育て・教育）

◆パパ&ママクラス

日 時	令和5年8月27日（日）、9月30日（土）、10月30日（月）、11月19日（日） 9:30～11:30
会 場	こども健康センター 2階（春日三丁目13-5）
内 容	助産師による出産後のママの体とところの変化、赤ちゃんとの生活についての講義、沐浴体験、参加者同士の交流
対象・定員	妊婦とその夫など、21組 費用 無料
申込方法	電子申請または窓口申込
問合せ先	こども健康センター TEL：072-621-5901

◆WAMくらぶ

日 時	令和5年8月、9月、10月、11月に開催 時間は広報「いばらき」やHPを参照ください。 全3回の連続講座
会 場	男女共生センターローズWAM（元町4-7）
内 容	子育て中に知っておきたい男女共同参画の気づきを多くの方に発信する3回連続講座。楽しく学び、遊び、リフレッシュしましょう。
対象・定員	1歳から未就学児の保護者で3回とも受講できる方、各回8組（先着順）、初めての方優先
費用	無料（一部、材料費が必要な回あり）
申込方法	電子申込、ローズWAM窓口または電話
持ち物・服装	広報「いばらき」やHPを参照ください。
一時保育	あり（有料、1歳から未就学の子ども）、利用日の7日前（休所日を除く）17:00までに申込、先着順
問合せ先	男女共生センターローズWAM TEL：072-620-9920 E-mail：rosewam@city.ibaraki.lg.jp

◆中央公民館 日本語読み書き学級

日 時	令和5年9月1日～11月17日 毎週金曜日 10:00～12:00（11回）
会 場	9月：生涯学習センターきらめき 3階 304室（畑田町1-43） 10月、11月：上中条青少年センター 大会議室（上中条二丁目11-22）
内 容	日本語について不自由されている方々のために、日本語の読み書きを学習していただくとともに、日本や他国の風習や文化を理解し精神的安定を図ります。
対象・定員	市内在住、在学、在勤、15歳以上、50人 費用 無料
申込方法	中央公民館の窓口で受付します。電話受付します。
一時保育	あり（有料、満1歳から就学前まで）
問合せ先	中央公民館 TEL：072-622-1256

◆乳幼児と保護者のための読み聞かせ（ブックスタート・フォローアップ）講座＜庄栄図書館＞

日 時	令和5年9月10日（日） 10:30～11:30
会 場	庄栄コミュニティセンター（庄二丁目26-12）
内 容	絵本の読み聞かせを通して、乳幼児と保護者に本を介したふれあいの楽しさを伝えます。 講師：篠田優美さん
対象・定員	0～3歳までの乳幼児と保護者、20組 費用 無料
申込方法	広報「いばらき」8月号に掲載しているQRコードから
問合せ先	庄栄図書館 TEL：072-620-1171

◆あしたせベビーマッサージ

日 時	令和5年9月20日（水）、10月17日（火） 10:00～11:00
会 場	葦原多世代交流センター（新和町21-27）
内 容	ベビーマッサージとストレッチ、保護者交流会など
対象・定員	市内在住の生後0～12か月児と保護者、5組 費用 無料
申込方法	センター窓口、電話で
持ち物・服装	動きやすい服装、水分補給のための飲み物、センター利用証（なければ、名前、住所、年齢の確認できるもの）
問合せ先	葦原多世代交流センター TEL：072-637-2422

◆おとう飯始めよう！

日 時	令和5年 ①9月23日（土） 10:00～12:30 ②11月18日（土） 10:00～13:00
会 場	男女共生センターローズWAM（元町4-7）
内 容	親子（父と子）での料理教室を開催。お父さんの家事参画を応援します！
対象・定員	市内在住の男性保護者と小学生（2人まで）、先着8組（初めての方優先）
費 用	有料（材料費、開催日や人数によります）
申込方法	電子申込
持ち物・服装	エプロン、三角巾、タオル、台ふき、食器ふきん、お茶
一時保育	あり（有料、1歳から未就学の子ども）、利用日の7日前（休所日を除く）17:00までに申込、先着順
問合せ先	男女共生センターローズWAM TEL：072-620-9920 E-mail：rosewam@city.ibaraki.lg.jp

◆乳幼児と保護者のための読み聞かせ（ブックスタート・フォローアップ）講座＜中央図書館＞

日 時	令和5年10月8日（日） 10:30～11:30		
会 場	中央図書館 2階 多目的室（畑町1-51）		
内 容	絵本の読み聞かせを通して、乳幼児と保護者に本を紹介したふれあいの楽しさを伝えます。講師：篠田優美さん		
対象・定員	0～3歳までの乳幼児と保護者、25組	費用	無料
申込方法	広報「いばらき」9月号に掲載しているQRコードから		
問合せ先	中央図書館 TEL：072-627-4129		

◆いばらきベビー&キッズプロジェクト ヒョーゲンアソビバ＜10月開催＞

日 時	令和5年10月20日（金） 10:30～15:00（出入自由、最終入場14:30）		
会 場	市民総合センター（クリエイティブセンター） 2階 多目的ホール（駅前四丁目6-16）		
内 容	こどもおとなもひとりひとり、それぞれがそれぞれの表現を安心して試して楽しむための表現遊びの場。自由に、思いきり表現するたのしさを一緒に体感してみましょう！		
対象・定員	制限なし、推奨：0～5歳のお子様と保護者	費用	無料
申込方法	申込不要		
問合せ先	（公財）茨木市文化振興財団 TEL：072-625-3055 HP：https://www.ibabun.jp/		
その他	会場は土足禁止です。混雑時は入場をお待ちいただくことがあります。		

◆ハロウィン親子撮影会

日 時	令和5年10月24日（火）～28日（土） 10:00～16:00
会 場	南茨木多世代交流センター（東奈良三丁目16-14）
内 容	ハロウィンのフォトコーナーでお子様のかわいい姿を写真におさめましょう。一枠30分で写真撮り放題です。
対象・定員	市内在住の小学生以下のお子様と保護者のグループ（1グループ10人まで）、先着順
費 用	無料
申込方法	（日未定）からセンター窓口、電話で
持ち物・服装	カメラ、ハロウィンの服装で、利用証（なければ、名前、住所、年齢の確認できるもの）
問合せ先	南茨木多世代交流センター TEL：072-632-0101
その他	車でのご来館はご遠慮ください。

◆おはなし会スペシャル＜水尾図書館＞

日 時	令和5年10月28日（土） 幼児：14:00～14:15、小学生：14:30～14:45		
会 場	水尾図書館 2階 会議室（水尾三丁目3-18）		
内 容	おはなし会ボランティアさんによる、楽しいおはなしや絵本のよみきかせです。今回は秋のおはなしを中心にスペシャルバージョンでお送りします。		
対象・定員	制限なし	費用	無料
申込方法	お申込みは不要です。当日直接会場にお越しください。		
問合せ先	水尾図書館 TEL：072-637-4416		

◆えほんのひろば

日 時	令和5年10月 日時未定		
会 場	イオンモール茨木 1階 ジョイプラザ（松ヶ本町8-30）		
内 容	展示された絵本をじゅうたんの上で自由に読みながら過ごしていただけます。また、おはなし会もあります。		
対象・定員	制限なし	費用	無料
申込方法	申込みは不要です。直接会場までお越しください。		
問合せ先	穂積図書館 TEL：072-620-1056		

◆梅花女子大学 小梅祭

日 時	令和5年11月4日（土） 11:00～20:00（予定）
会 場	梅花女子大学 エレガンスキャンパス（宿久庄二丁目9-15）
内 容	第60回小梅祭を開催いたします。今年のテーマは『RESTART』 ぜひ皆さんお越しください。
対象・定員	制限なし 費用 無料
申込方法	申込不要
その他	梅花のスクールバス（無料）をご利用ください。お車でのご来場はご遠慮ください。

◆子どもの読書に関わる人材育成のための講座「対話型絵本の読み聞かせ」ワークショップ

日 時	令和5年11月18日（土） 10:00～11:30
会 場	水尾図書館 2階 会議室（水尾三丁目3-18）
内 容	未定
対象・定員	中学生以上の市民、市内在勤、在学者、30人 費用 無料
申込方法	あり。詳細未定。
問合せ先	水尾図書館 TEL：072-637-4416

◆文化・子育て複合施設「おにクル」開館記念イベント

日 時	令和5年11月26日（日） 13:00～17:00
会 場	文化・子育て複合施設「おにクル」（駅前三丁目9-45）
内 容	ホール、子育て、図書館、市民活動センター、プラネタリウムなど、多様な機能が入る施設の開館を記念し、異なる機能や活動が連携した企画や市民プログラムなどを実施します。
対象・定員	制限なし、状況により入場規制を実施する場合があります。
費用	無料
申込方法	申込不要、定員を設定する企画については事前に広報「いばらき」などで募集します。
持ち物・服装	企画によって別途案内する場合があります。
問合せ先	共創推進課 TEL：072-655-2757 E-mail：kyousou@city.ibaraki.lg.jp
その他	イベントの詳細については、広報「いばらき」などで紹介する予定です。

◆あかちゃんとおとなのための音楽劇ベイベーシアター「オルフェ」

日 時	令和5年11月29日（水）・30日（木）、12月1日（金） ①11:00 ②14:00開演 各30分前開場（上演時間約60分）
会 場	市民総合センター（クリエイティブセンター） 2階 多目的ホール（駅前四丁目6-16）
内 容	育児をする男性をターゲットにした、地獄のベイベー・シアター。君は、妻なくして育児ができるか？！ 妻の姿を見てはいけない、というオルフェオの神話を土台に、「もしもこうだったら～」と願う男の欲望をテーマにして、男性の育児に焦点あてた作品作りを行います。原作：グルック「オルフェウスとエウリディーチェ」
対象・定員	未定
費用	1組（子ども1人＋保護者1人）2,000円（当日2,500円）、追加1人につき500円
申込方法	9月28日（木）10:00から（公財）茨木市文化振興財団に電話またはHP TEL：072-625-3055 web：https://www.ibabun.jp/
持ち物・服装	動きやすい服装をおすすめします。
問合せ先	BEBERICA theatre company info@beberica.com

◆教師になりたい人向けサポート説明会

日 時	令和5年11月（日未定） 14:00～15:00（予定）
会 場	未定
内 容	主に未経験から教員を目指す方やブランクを経て復職する方を対象に、最新の学校の状況や講師登録の制度のことなど、安心して学校で働くための情報を提供します。
対象・定員	小・中学校の教諭、養護教諭、または栄養教諭の免許所持者、30人程度 費用 無料
申込方法	（日時未定）電話または電子申請で、教職員課へ「名前」「連絡先」「お持ちの教員免許の種類」をお伝えください。 受付は先着順とします。
問合せ先	教職員課 TEL：072-620-1823 E-mail：kyousyokuin@city.ibaraki.lg.jp



◆いばらきの生きもの博2023

日 時	令和5年8月1日（火）～6日（日） 各日9:30～17:00
会 場	中央図書館 1階ロビー・2階ギャラリー（畑田町1-51）
内 容	市内で見られる生きものに関するパネルや標本の展示。会期中に水生生物などの生体展示も予定。
対象・定員	制限なし 費用 無料
申込方法	申込不要
問合せ先	環境政策課 TEL：072-620-1644 E-mail：kankyoseisaku@city.ibaraki.lg.jp
その他	来場者にいばらき環境（エコ）ポイント付与予定

◆身近な環境と向き合う連続講座「無農薬野菜づくりの実践」

日 時	令和5年8月26日（土） 14:00～15:30
会 場	男女共生センターローズWAM 404・405（元町4-7）
内 容	無農薬の野菜づくりについて解説します。講師：茨木市環境教育ボランティア連絡会 地球環境部会
対象・定員	市内在住、在学、在勤者、先着20人 費用 無料
申込方法	事前申込要、詳細は広報「いばらき」に掲載
持ち物・服装	筆記用具
一時保育	あり（有料、1歳～未就学児）、（日未定）までに要申込
問合せ先	環境政策課 TEL：072-620-1644 E-mail：kankyoseisaku@city.ibaraki.lg.jp
その他	いばらき環境（エコ）ポイントを5ポイント付与

◆身近な環境と向き合う連続講座「身近な公園の樹木を知ろう」

日 時	令和5年9月（日時未定） 詳細は広報「いばらき」に掲載
会 場	未定
内 容	詳細は広報「いばらき」でご確認ください。講師：茨木市環境教育ボランティア 岡本克己さん、竹本外茂次さん
対象・定員	市内在住、在学、在勤者、先着20人（小学生以下は保護者同伴） 費用 無料
申込方法	事前申込要
持ち物・服装	筆記用具、歩きやすい靴・服装など。詳細は広報「いばらき」に掲載
問合せ先	環境政策課 TEL：072-620-1644 E-mail：kankyoseisaku@city.ibaraki.lg.jp
その他	いばらき環境（エコ）ポイントを5ポイント付与

◆いばらきの自然を知ろう「いきもの石絵教室」

日 時	令和5年9月下旬 詳細は広報「いばらき」に掲載 ①10:00～ ②13:00～
会 場	天王公民館（天王二丁目13-7）
内 容	茨木の自然環境を知り、石に生きものを描きながら生物多様性を学ぶ講座です。
対象・定員	市内在住、在学、在勤者（小学生以下は保護者同伴）、各回30人、先着順 費用 200円
申込方法	講座名、希望時間、名前、ふりがな、電話番号、住所を、市HPの専用フォームまたは電話（環境政策課 TEL：072-620-1644）で申込。
問合せ先	環境を考える市民ネットワークいばらき 石山（TEL：090-5014-8288）
その他	いばらき環境（エコ）ポイントを5ポイント付与

◆お家のことを考えてみよう

日 時	令和5年10月29日（日） 10:00～11:45
会 場	男女共生センターローズWAM 501・502
内 容	みつろうラップづくりなどを通して、環境に配慮した暮らしについて考えます。
対象・定員	市内在住の子どもと保護者（お子様は年少～小学6年生が対象）、16組、先着順 費用 300円
申込方法	講座名、名前、ふりがな、電話番号、住所を市HPの専用フォームまたは電話（環境政策課 TEL072-620-1644）で申込
持ち物・服装	筆記用具、1か月の電気、ガス、水道の使用量がわかるもの（検針票など）
問合せ先	環境を考える市民ネットワークいばらき 狩野（TEL：090-5152-2812）
その他	いばらき環境（エコ）ポイントを5ポイント付与

◆身近な環境と向き合う連続講座「地球温暖化を考える～カーボンニュートラルへの道」

日 時	令和5年10月（土曜日、日時未定）		
会 場	男女共生センターローズWAM（元町4-7）		
内 容	カーボンニュートラルを実現するために、私たち市民ができることについて考える講座です。 講師：茨木市環境教育ボランティア連絡会 生活環境部会		
対象・定員	市内在住、在学、在勤者、先着20人	費 用	無料
申込方法	事前申込要、詳細は広報「いばらき」に掲載		
持ち物・服装	筆記用具		
一時保育	あり（有料、1歳～未就学児）、（日未定）までに要申込		
問合せ先	環境政策課 TEL：072-620-1644 E-mail：kankyoseisaku@city.ibaraki.lg.jp		
そ の 他	いばらき環境（エコ）ポイントを5ポイント付与		

◆いばらき環境フェア2023

日 時	令和5年11月18日（土）・19日（日） 10:00～16:00		
会 場	市民総合センター（クリエイティブセンター）（駅前四丁目6-16）・IBALAB@広場（駅前四丁目4-8）		
内 容	環境に関する様々な体験・展示などを楽しめる2日間です。		
対象・定員	制限なし	費 用	原則無料、詳細は広報「いばらき」でご確認ください。
申込方法	講座により事前申込が必要、詳細は広報「いばらき」でご確認ください。		
問合せ先	環境政策課 TEL：072-620-1644 E-mail：kankyoseisaku@city.ibaraki.lg.jp		
そ の 他	いばらき環境（エコ）ポイントを各コーナーで付与		

 産業・仕事・観光

◆障害者向けパソコン講座

日 時	令和5年8月10日・17日・24日（各木曜日） 10:00～16:30		
会 場	生涯学習センターきらめき 4階 IT学習室（畑田町1-43）		
内 容	働く意欲がありながらも就労を実現できない求職中の障害のある市民を対象に、就職に向けたスキルアップ支援としてWord、Excelの技能習得を図る講座を開催することにより、就職活動および、就職後にも役立つ技能習得の支援を行います。		
対象・定員	障害（知的・精神）のある求職中の方	費 用	無料
申込方法	窓口、電話で商工労政課へ（その後、サポートセンターで面談を行います）		
持ち物・服装	筆記用具、面談時には障害者手帳またはその写し		
問合せ先	商工労政課 TEL：072-620-1620 FAX：072-627-0289		

◆みんなで学ぶワークルールセミナー

日 時	令和5年10月20日（金） 18:30～20:30		
会 場	福祉文化会館（オークシアター） 202号室（駅前四丁目7-55）		
内 容	三島地域の在勤、在住者などを対象に、「職場におけるハラスメント」をテーマに具体的な事例、判例を交えながら、様々なハラスメントについて解説します。		
対象・定員	三島地域に住む働く人、労働組合関係者、事業主、人事・労務担当者、その他興味のある人		
費 用	無料		
申込方法	電話、FAXで商工労政課へ		
持ち物・服装	筆記用具		
問合せ先	商工労政課 TEL：072-620-1620 FAX：072-627-0289		

◆阪急沿線観光あるき 茨木中心部の史跡を訪ねるコース

日 時	令和5年10月24日（火） 9:00～12:00		
会 場	茨木神社、梅林寺、茨木遺跡、佐介樋跡・佐助屋敷など		
内 容	市内の観光スポットを地元ボランティアガイドと一緒に散策することにより、茨木市の魅力を再発見してもらうことを目的としたウォーキングイベントです。		
対象・定員	30人（先着）	費用	500円
申込方法	ハガキ（〒567-8505駅前三丁目8-13）、FAXのいずれかで商工労政課に必要事項を記載して申込		
持ち物・服装	歩きやすい服装		
問合せ先	商工労政課 TEL：072-620-1620 FAX：072-627-0289		

◆茨木市就労支援フェア

日 時	令和5年10月24日（火） 13:00～16:00		
会 場	茨木市役所 南館10階 大会議室（駅前三丁目8-13）		
内 容	働く意欲がありながらも就職を実現できない方々のために、合同就職面接会を中心として就職に向けた支援を行います。合同就職面接会、就職相談など		
対象・定員	一般求職者、新規学卒者	費用	無料
申込方法	窓口、電話で商工労政課へ		
持ち物・服装	履歴書（写真付、面接希望企業数分）、ハローワークカード（登録されている方）、筆記用具		
問合せ先	商工労政課 TEL：072-620-1620		

◆第47回茨木市農業祭（～都市と農村のふれあいを求めて～）

日 時	令和5年11月18日（土） 9:30～16:00・19日（日） 9:30～15:00		
会 場	中央公園グラウンド		
内 容	農林業の役割について、多くの市民に理解と認識を深めていただくため、市内農林産物などの展示、販売などを行うことにより、都市と農村の交流を図るとともに、本市農林業の健全な発展と農業、農村の活性化に寄与することを目的とし、茨木市農業祭を開催します。		
対象・定員	制限なし		
申込方法	寄せ植え体験は事前申込が必要です。申込内容は10月の広報「いばらき」に掲載予定。その他は11月の広報「いばらき」に掲載予定		
持ち物・服装	買い物用エコバッグなど		
問合せ先	農林課 TEL：072-620-1622 E-mail：nourin@city.ibaraki.lg.jp		

◆茨木市障がい者就労支援フェア

日 時	令和5年11月22日（水） 13:00～16:00		
会 場	茨木市役所 南館10階 大会議室		
内 容	働く意欲がありながらも就職を実現できない障がい者のために、合同就職面接会を中心として就職に向けた支援を行います。合同就職面接会、就職相談など		
対象・定員	障害のある求職中の方	費用	無料
申込方法	窓口または電話でハローワーク茨木へ TEL：072-623-2551		
持ち物・服装	履歴書（写真付、面接希望企業数分）、障害者手帳またはその写し、参加申込書、面接応募票、筆記用具		
問合せ先	商工労政課 TEL：072-620-1620		

情報の申し込み方法の中に「〒567-8505」と記載されていることがありますが、これは茨木市役所専用の郵便番号です。住所を記入しなくても茨木市役所に届きます。



歴史・文化

◆川端康成文学館俳句コンクール

日 時	募集期間：令和5年7月20日（木）～9月30日（土）消印有効		
内 容	茨木ゆかりの作家・川端康成の顕彰と理解のために、俳句を募集します。テーマ：川端康成の愛した美しい日本 部門：一般の部、高校生部の部、中学生部の部、小学生部の部		
対象・定員	制限なし、一人一句（未発表作品に限る）	費用	無料
申込方法	応募用紙を川端康成文学館および文化振興課に設置の投句箱へ直接、または文学館へ郵送		
問合せ先	川端康成文学館 TEL：072-625-5978		
その他	結果発表：12月中旬、入賞・入選作品は文学館で展示		

◆ふれあいの囲碁・将棋

日 時	毎週水曜日（年末年始・祝日を除く） 13:30～16:00		
会 場	総持寺いのち・愛・ゆめセンター（総持寺二丁目5-36）		
内 容	囲碁・将棋を通じて交流しましょう。どなたでも参加できます。		
対象・定員	制限なし、約10人	費用	無料
申込方法	申込不要		
問合せ先	総持寺いのち・愛・ゆめセンター TEL：072-626-5660 E-mail：sojiji_ai@city.ibaraki.lg.jp		

◆おとな映画観賞会

日 時	毎月第2土曜日 各日①10:00～12:00 ②13:30～15:30 ①②ともに上映内容による延長あり		
会 場	葦原多世代交流センター（新和町21-27）		
内 容	高齢者が楽しめる娯楽イベントです。月ごとに上映内容を決定します。		
対象・定員	60歳以上の市民、25～30人	費用	無料
申込方法	センター窓口、電話で		
持ち物・服装	センター利用証（なければ、名前、住所、年齢の確認できるもの）		
問合せ先	葦原多世代交流センター TEL：072-637-2422		

◆親子で映画観賞会

日 時	毎月第2日曜日 各日①10:00～12:00 ②13:30～15:30 ①②ともに上映内容による延長あり		
会 場	葦原多世代交流センター		
内 容	親子で楽しめる娯楽イベントです。月ごとに上映内容を決定します。		
対象・定員	市内の小学生以下とその保護者、10～20組	費用	無料
申込方法	センター窓口、電話で		
持ち物・服装	センター利用証（なければ、名前、住所、年齢の確認できるもの）		
問合せ先	葦原多世代交流センター TEL：072-637-2422		

◆はじめての和太鼓教室

日 時	令和5年4月～令和6年3月（毎月第2土曜日） 16:00～17:30（全12回・予定）		
会 場	沢池多世代交流センター（南春日丘五丁目1-8）		
内 容	日本の伝統文化和太鼓を楽しんで習う講座になります。三世代が世代の垣根を超え、一緒に同じ曲を練習します。		
対象・定員	満18歳以下（小学校低学年以下は保護者同伴）または満60歳以上、25人（先着順）		
費用	無料		
申込方法	センター窓口、電話で		
持ち物・服装	センター利用証（なければ、名前、住所、年齢の確認できるもの）		
問合せ先	沢池多世代交流センター TEL：072-624-1177		
その他	お車での来館をご遠慮下さい。センターは高齢者が利用される為、新型コロナ感染予防にご協力お願いします。		

◆話題の映画@茨木「ソング・オブ・ザ・シー 海のうた」

日 時	令和5年8月4日（金） ①10:30 ②14:00、各30分前開場
会 場	市民総合センター（クリエイトセンター） センターホール（駅前四丁目6-16）
内 容	アイルランドの神話をベースに、幼い兄妹の大冒険、そして別れを、まるで絵本が動き出したかのような映像美で描く珠玉のファンタジー 監督・原案：トム・ムア、脚本：ウィル・コリンズ、吹替：本上まなみ、リリー・フランキー ほか
対象・定員	制限なし
費 用	1,000円、大阪映画センター会員900円、親子ペア（子ども1人＋保護者1人）1,500円 子ども（中学生以下）700円、3歳以下膝上無料
申込方法	発売中（公財）茨木市文化振興財団 TEL：625-3055
問合せ先	大阪映画センター TEL：06-6719-2233
そ の 他	全席自由

◆第24回茨木市立文化財資料館企画展「戦国時代の茨木—茨木城と戦国武将」

日 時	令和5年8月5日（土）～9月18日（月祝） 9:00～17:00
会 場	文化財資料館（東奈良三丁目12-18）
内 容	戦国時代の茨木城の様相と茨木城主である中川清秀・片桐且元などの戦国武将を取り上げた展示です。
対象・定員	制限なし 費 用 無料
申込方法	申込不要
問合せ先	文化財資料館 TEL：072-634-3433 E-mail：shiryokan@city.ibaraki.lg.jp

◆これであなたも作曲家！ 3D楽譜を作ってみよう！

日 時	令和5年8月5日（土） 13:00～17:00
会 場	福祉文化会館（オークシアター） 3階 LIVE302（駅前四丁目7-55）
内 容	楽譜ってどうやって作るんだろう…世界中にはたくさんの変った楽譜が存在します。五線譜は使いません。好きなように音楽を組み立てて作ってみましょう。講師：高木日向子さん、中谷和代さん
対象・定員	小学4年生以上、10人 費 用 無料
申込方法	受付中（公財）茨木市文化振興財団に電話またはHP
問合せ先	（公財）茨木市文化振興財団 TEL：072-625-3055 HP：https://www.ibabun.jp/

◆三味線と篠笛で聴く朗読「川端康成の描いた女性」

日 時	令和5年8月11日（金祝） ①15:00 ②19:00開演、各30分前開場
会 場	市民総合センター（クリエイトセンター） 2階 多目的ホール
内 容	茨木市ゆかりのノーベル賞作家「川端康成」。その作品に描かれる女性像に迫ります。プロのナレーターによる「音読の美」新進気鋭の三味線奏者、篠笛奏者による「音楽の美」。織りなす世界が新たな川端文学を魅せます！
対象・定員	小学生以上、各回100人 費 用 無料
申込方法	受付中（公財）茨木市文化振興財団に電話またはHP
問合せ先	（公財）茨木市文化振興財団 TEL：072-625-3055 HP：https://www.ibabun.jp/
そ の 他	全席自由

◆0歳からのクラシック♪ギター・コンサート

日 時	令和5年8月23日（水） 11:00開演
会 場	市民総合センター（クリエイトセンター） センターホール舞台上特設会場
内 容	茨木市ゆかりの国際的アーティスト関喜弦介を迎えて0歳児から入場可能な「ギター・コンサート」です。
対象・定員	未就学児とその保護者、40組 費 用 無料
申込方法	受付中（公財）茨木市文化振興財団に電話またはHP
問合せ先	（公財）茨木市文化振興財団 TEL：072-625-3055 HP：https://www.ibabun.jp/
そ の 他	全席自由

情報の申し込み方法の中に「〒567-8505」と記載されていることがありますが、これは茨木市役所専用の郵便番号です。住所を記入しなくても茨木市役所に届きます。

◆横山佳世子の邦楽サロンVol.29～箏とJazzの出会い 第2弾

日 時	令和5年8月26日（土） 14:00開演、13:30開場		
会 場	市民総合センター（クリエイトセンター） センターホール（駅前四丁目6-16）		
内 容	＜出演＞箏：横山佳世子、iba-oto Jazz Quarte（トランペット：阿部泰也、ピアノ：池永裕子 ベース：岡井雄一郎、ドラム：蔭本尚也）		
対象・定員	就学前のお子様はご遠慮ください。	費用	1,500円、18歳以下500円
申込方法	発売中（公財）茨木市文化振興財団に電話またはHP		
問合せ先	（公財）茨木市文化振興財団 TEL：072-625-3055 HP：https://www.ibabun.jp/		
その他	全席指定		

◆川端康成文学館連続講座：近現代文学を読む「昭和の文豪たち〈完結編〉」

日 時	令和5年8月27日、9月24日、10月15日、12月10日、令和6年1月14日・2月18日 （各日曜日） 14:00～16:00 全6回		
会 場	男女共生センターローズWAM 5階 研修室（元町4-7）		
内 容	川端作品をはじめとする日本の近現代文学に親しむ講座です。今年度は昭和30年代以降に活躍した作家に焦点をあてます。		
対象・定員	制限なし、45人	費用	3,000円（6回分）
申込方法	8月上旬受付開始、文学館まで電話		
問合せ先	川端康成文学館 TEL：072-625-5978		

◆郷土史教室講座

日 時	令和5年8月27日、9月17日、10月15日、11月19日（各日曜日） 14:00～15:30		
会 場	文化財資料館 2階 研修室（東奈良三丁目12-18）		
内 容	東奈良遺跡銅鐸鋳造50周年事業の一環で開催する、弥生時代特集の連続講座です。		
対象・定員	当日先着60人	費用	無料
申込方法	申込不要		
問合せ先	文化財資料館 TEL：072-634-3433 E-mail：shiryokan@city.ibaraki.lg.jp		

◆（仮称）おとなのはじめてのギター・三線講座

日 時	令和5年9月から開始、毎週月曜日を予定 19:00～20:30 全12回程度		
会 場	沢良宜いのち・愛・ゆめセンター分館（沢良宜浜三丁目11-13）		
内 容	初歩的なギターまたは三線を学び、1曲演奏できるように練習します。また、地域のイベントに出演し練習成果を発表するとともに、地域活動の参加を促します。		
対象・定員	8人程度	費用	無料
申込方法	電子申込、沢良宜いのち・愛・ゆめセンター窓口または電話		
持ち物・服装	広報「いばらき」やHPを参照ください。		
問合せ先	沢良宜いのち・愛・ゆめセンター TEL：072-635-7667 E-mail：sawaragi_ai@city.ibaraki.lg.jp		
その他	申込開始は8月中下旬から。広報「いばらき」やHPを参照ください。		

◆対話型鑑賞プログラム

日 時	令和5年9月18日（月祝）・24日（日）10月7日（土） 10:30～12:00（単発講座） 9月3日（日）・10日（日）・18日（月祝）・24日（日）、10月7日（土） 13:30～15:00（全5回連続講座）		
会 場	市民総合センター（クリエイトセンター）（駅前四丁目6-16）		
内 容	市民総合センターおよび文化振興課が保有している身近なアート作品を対象とした、対話型鑑賞プログラムです。Art Communication Project（通称：ACOP）による鑑賞者同士のコミュニケーションを重視した鑑賞体験の場を提供します。		
対象・定員	成人（18歳以上）、単発講座各回15人、連続講座10人	費用	無料
申込方法	7月下旬受付開始、市HPから		
問合せ先	文化振興課 TEL：072-620-1810 E-mail：bunka_s@city.ibaraki.lg.jp		

◆交流サロン

日 時	令和5年9月4日（月）、10月2日（月）、11月6日（月） 11:00～11:40		
会 場	総持寺いのち・愛・ゆめセンター（総持寺二丁目5-36）		
内 容	ボランティアの方による歌や楽器演奏、踊りなどを一緒に楽しみましょう。		
対象・定員	制限なし、約40人	費用	無料
申込方法	申込不要		
問合せ先	総持寺いのち・愛・ゆめセンター TEL：072-626-5660 E-mail：sojiji_ai@city.ibaraki.lg.jp		

◆ジャンベ!アフリカンライブ

日 時	令和5年9月9日（土） 13:30～14:30		
会 場	障害福祉センターハートフル 4階 大会議室（片桐町4-26）		
内 容	アフリカ音楽の生演奏と、アフリカの太鼓ジャンベの体験や、小楽器を使って参加する音楽会です。		
対象・定員	18歳以上、20人（先着順、障害者優先）	費用	無料
申込方法	受付開始日より、電話またはFAX、窓口（名前、住所、電話番号、障害の有無など）		
問合せ先	障害福祉センターハートフル TEL：072-620-9818 FAX：072-620-9812		

◆バリアフリーコンサートVol.42～ダンスとの出会い、そして新たなステージへ～

日 時	令和5年9月9日（土） 14:30開演、14:00開場		
会 場	市民総合センター（クリエイティブセンター） センターホール（駅前四丁目6-16）		
内 容	バリトン：濱田直哉、ピアノ：石原光世、手話：花山教子		
対象・定員	制限なし	費用	2,000円、ペア3,000円、4歳～小学生500円、3歳以下無料
申込方法	発売中（公財）茨木市文化振興財団に電話またはHP TEL：072-625-3055 web：https://www.ibabun.jp/		
問合せ先	バリアフリーコンサート企画 TEL：072-622-9928（留守電） E-mail：renraku@bf-concert.c		
その他	全席自由		

◆いばらき観光ウォーク「磨崖仏と銭原」コース

日 時	令和5年9月10日（日） 7:50～16:00頃		
会 場	阪急茨木市駅（集合）→倶楽部前バス停→磨崖仏→常福寺→又地蔵の杉→願証寺の五輪塔→銭原の石槽→見山の郷→忍頂寺バス停→JR茨木市駅（解散）		
内 容	市内唯一の磨崖仏や銭原願証寺跡の五輪塔や絶海国師隠棲地などを巡るとともに稲の黄金色と真っ赤な彼岸花の美しい茨木の風景を訪ねます。		
対象・定員	40人	費用	500円
申込方法	8月15日（火）よりハガキまたはE-mailで代表者の住所、名前、電話番号、参加人数を記入し、茨木市観光協会・いばらき観光ウォーク「磨崖仏と銭原」コースまでお送りください。		
持ち物・服装	昼食、歩きやすい服装		
問合せ先	茨木市観光協会 TEL：072-645-2020 E-mail：w-info@ibaraki-kankou.or.jp		
その他	集合場所から倶楽部前バス停までの交通費（710円）、忍頂寺バス停から解散場所までの交通費（630円）は自己負担です。状況によりコース、内容が予告なく変更する場合があります。		

◆みんなでつくるダンス公演～障害のある人もない人もいっしょに踊ろう!

日 時	<稽古>令和5年9月10日（日）・17日（日）・23日（土祝）、10月7日（土）・14日（土）・21日（土）、11月3日（金祝）・5日（日）・11日（土）・23日（木祝）・25日（土） 10:00～12:00 ※時間変更の可能性あり <リハーサル>12月2日（土） <本公演>12月3日（日）		
会 場	<稽古>市民総合センター（クリエイティブセンター） 2階 多目的ホール <リハーサル、本公演>市民総合センター（クリエイティブセンター） センターホール		
内 容	追手門学院大学の学生と市民参加の皆さんと一緒に創り踊るダンス公演も3年目。今年はアコーディオン生伴奏！踊りたい！表現したい！繋がりたい！様々な身体を持ち寄りばダンスはさらに楽しくなる！ 講師：森田かずよさん		
対象・定員	小学生以上、20人	費用	3,000円
申込方法	受付中（公財）茨木市文化振興財団に電話またはHP		
持ち物・服装	動きやすい服装でご参加ください。		
問合せ先	（公財）茨木市文化振興財団 TEL：072-625-3055 HP：https://www.ibabun.jp/		

◆第16回茨木ハチマル落語会「東西落語ユニットwe」

日 時	令和5年9月14日（木） 14:00開演、13:30開場
会 場	福祉文化会館（オークシアター） 5階 文化ホール（駅前四丁目7-55）
内 容	<出演>桂 雀太、桂 そうば、桂 宮治、入船亭扇橋 番組は当日のお楽しみ
対象・定員	就学前のお子様はご遠慮ください。 費用 1,500円
申込方法	発売中（公財）茨木市文化振興財団に電話またはHP
問合せ先	（公財）茨木市文化振興財団 TEL：072-625-3055 HP：https://www.ibabun.jp/
その他	全席指定

◆第13回クオリア音楽コンクール

日 時	【ピアノ】予選：令和5年9月16日（土）、本選：12月9日（土） 【ヴァイオリン】予選：令和5年9月18日（月祝）、本選：12月10日（日） 各日11:00～
会 場	市民総合センター（クリエイトセンター） センターホール（駅前四丁目6-16）
内 容	豊かな可能性を備えた演奏家を発掘・育成するためのコンクールです。大賞受賞者は来年度の記念コンサートで一流演奏家と、室内楽で共演します。
対象・定員	制限なし 費用 観覧無料、コンクール参加はカテゴリー毎に費用がかかります。
申込方法	コンクール参加申し込みは7月12日（水）～8月26日（土）必着。 NPO法人conbriOホームページ http://conbrio.or.jp/
問合せ先	NPO法人conbriO E-mail：qualia@conbrio.or.jp

◆第12回クオリア大賞 受賞記念コンサート クオリア エキサイティング クラシックコンサート

日 時	令和5年9月17日（日） 16:00開演、15:30開場
会 場	市民総合センター（クリエイトセンター） センターホール
内 容	出演／【第12回クオリア音楽コンクール大賞受賞者】ピアノ：加古彩子、ヴァイオリン：松蔭さとり 【共演】ヴァイオリン：大谷玲子、ヴィオラ：豊嶋泰嗣、チェロ：上森祥平、オーボエ：古部賢一
対象・定員	就学前のお子様はご遠慮ください。 費用 2,000円、青少年（24歳以下）1,000円
申込方法	発売中（公財）茨木市文化振興財団に電話またはHP
問合せ先	（公財）茨木市文化振興財団 TEL：072-625-3055 HP：https://www.ibabun.jp/
その他	全席指定

◆見山公民館区 文化展

日 時	令和5年9月17日（日） 9:00～12:00
会 場	忍頂寺小学校（忍頂寺31-2）
内 容	公民館などで制作された作品の展示や練習成果の発表
対象・定員	制限なし 費用 無料
申込方法	申込不要
問合せ先	見山公民館 TEL：072-649-3109（9:00～12:00）
その他	休館日：火曜日

◆子どもの世界をのぞいてみよう～世界に一つだけの絵本づくり～

日 時	令和5年9月24日（日） 時間は調整中
会 場	市民総合センター（クリエイトセンター） 1階 喫茶・食堂
内 容	さまざまな材質やカタチの紙を束ねて、参加者がお話を考えたり絵を描いて絵本をつくるワークショップです。
対象・定員	3歳～6歳の未就学児と保護者、40組 費用 無料
申込方法	日時未定（公財）茨木市文化振興財団に電話またはHP
問合せ先	（公財）茨木市文化振興財団 TEL：072-625-3055 HP：https://www.ibabun.jp/

◆第17回茨木ハチマル落語会 林家花丸のいろとりどり寄席

日 時	令和5年9月28日（木） 14:00開演、13:30開場
会 場	福祉文化会館（オークシアター） 5階 文化ホール
内 容	<出演>林家花丸、林家染八、桂 九ノ一
対象・定員	就学前のお子様はご遠慮ください。 費用 1,500円
申込方法	発売中（公財）茨木市文化振興財団に電話またはHP
問合せ先	（公財）茨木市文化振興財団 TEL：072-625-3055 HP：https://www.ibabun.jp/
その他	全席指定

講座・事業情報（歴史・文化）

◆聴いてみよう!見てみよう!不思議な音の現代音楽!

日 時	令和5年9月30日(土) 14:00開演、13:30開場
会 場	福祉文化会館(オークシアター) 5階 文化ホール(駅前四丁目7-55)
内 容	現代音楽っておもしろい! <プログラム>茨木が生んだ鬼才・松下真一:スペクトラ5番 ジュネーブ国際音楽コンクール作曲部門第1位高木日向子による新作初演 ほか
対象・定員	就学前のお子様はご遠慮ください。 費用 無料
申込方法	受付中(公財)茨木市文化振興財団に電話またはHP
問合せ先	(公財)茨木市文化振興財団 TEL:072-625-3055 HP:https://www.ibabun.jp/
その他	全席指定

◆茨木市立文化財資料館第39回テーマ展「(仮称)銅鐸をつくる—弥生時代の鑄造技術—」

日 時	令和5年9月30日(土)~11月27日(月)(予定) 9:00~17:00
会 場	文化財資料館(東奈良三丁目12-18)
内 容	東奈良遺跡銅鐸鑄型発見50周年事業の一環で開催する、弥生時代の鑄造用具に焦点をあてた展示です。
対象・定員	制限なし 費用 無料
申込方法	申込不要
問合せ先	文化財資料館 TEL:072-634-3433 E-mail:shiryokan@city.ibaraki.lg.jp
その他	休館日:火曜日(その日が祝日の場合を除く)、祝日の翌日(その日が日曜日の場合を除く)

◆(仮称)はじめてのベトナム語講座

日 時	令和5年10月から開始、隔週の土曜日開催 10:00~12:00 全10回程度
会 場	沢良宜いのち・愛・ゆめセンター分館(沢良宜浜三丁目11-13)
内 容	初歩的なベトナム語を学び、また、ベトナムの文化に触れることで多文化共生への理解を促進します。また、外国人との交流を通じて文化の違いを認めあい、相互理解を深めます。
対象・定員	15人程度(未定) 費用 無料
申込方法	電子申込、沢良宜いのち・愛・ゆめセンター窓口または電話 広報「いばらき」やHPを参照ください。
問合せ先	沢良宜いのち・愛・ゆめセンター TEL:072-635-7667 E-mail:sawaragi_ai@city.ibaraki.lg.jp
その他	申込開始は9月中下旬から。広報「いばらき」やHPを参照ください。

◆かつべん!In茨木

日 時	令和5年10月1日(日) ①10:00 ②13:30
会 場	市民総合センター(クリエイトセンター) ①3階 304号室 ②2階 多目的ホール(駅前四丁目6-16)
内 容	①ワークショップ ②活動写真弁士とピアノ伴奏による無声映画上映会です。
対象・定員	①15人、②130人 費用 無料
申込方法	日時未定(公財)茨木市文化振興財団に電話またはHP
問合せ先	(公財)茨木市文化振興財団 TEL:072-625-3055 HP:https://www.ibabun.jp/

◆話題の映画@茨木<10月開催>

日 時	令和5年10月5日(木) ①10:30 ②14:00 ③19:00開演、各30分前開場
会 場	市民総合センター(クリエイトセンター) センターホール
内 容	上演作品:未定
対象・定員	就学前のお子様はご遠慮ください。 費用 1,000円、大阪映画センター会員900円
申込方法	8月4日(金)発売 (公財)茨木市文化振興財団 TEL:625-3055
問合せ先	大阪映画センター TEL:06-6719-2233
その他	全席自由

◆いばらのマーチVol.12

日 時	令和5年10月9日(月祝) 12:00~17:00
会 場	IBALAB@広場(駅前四丁目4-8)
内 容	オープンエアな会場で、大人も子どもも楽しめる素敵なフリーコンサートです。
対象・定員	制限なし 費用 無料
申込方法	申込不要
問合せ先	(公財)茨木市文化振興財団 TEL:072-625-3055 HP:https://www.ibabun.jp/

◆茨木市立文化財資料館第39回テーマ展「(仮称)銅鐸をつくる一弥生時代の鑄造技術一」学芸員講座

日 時	令和5年10月11日・18日・25日、11月8日・15日・22日（各水曜日）（予定） 14:00～15:00		
会 場	文化財資料館 2階 研修室（東奈良三丁目12-18）		
内 容	東奈良遺跡銅鐸鑄型発見50周年事業の一環で開催する茨木市立文化財資料館第39回テーマ展「(仮称)銅鐸をつくる一弥生時代の鑄造技術一」の関連イベントです。		
対象・定員	当日先着60人（予定）	費 用	無料
申込方法	申込不要		
問合せ先	文化財資料館 TEL：072-634-3433 E-mail：shiryokan@city.ibaraki.lg.jp		

◆エブリ・プリリアント・シング～ありとあらゆるステキなこと～

日 時	令和5年10月13日（金）～15日（日） ①13日（金） 19:00開演 ②14日（土） 14:00開演 15日（日） 14:00開演、各30分前開場		
会 場	市民総合センター（クリエイトセンター） センターホール（駅前四丁目6-16）		
内 容	登場人物は一人だけ。観客が取り囲むユニークな上演形態で紡がれる物語。待望の再演！ ちょっと切なくて、でも明日も生きていこうと勇気を与えてくれるひとときをお届けします。 作：ダンカン・マクラミアン、ジョニー・ドナヒュー、翻訳・演出：上田一豪、出演：佐藤隆太		
対象・定員	就学前のお子様はご遠慮ください。		
費 用	5,000円、65歳以上、障害者およびその介助者4,500円、青少年（24歳以下）2,000円		
申込方法	7月26日（水）10:00予約開始（公財）茨木市文化振興財団に電話またはHP		
問合せ先	（公財）茨木市文化振興財団 TEL：072-625-3055 HP：https://www.ibabun.jp/		
そ の 他	全席自由（整理番号付）		

◆いばらき観光ウォーク「ガイドと歩く茨木の城めぐり～北部5城征服」コース

日 時	令和5年10月14日（土） 8:20～12:30頃		
会 場	JR茨木駅（集合）→穂積城→郡山城→福井城→安威城→太田城→追手門学院総持寺キャンパス前バス停（解散）		
内 容	茨木市の9つある城跡を巡ります。不明な点も多い茨木の城跡たちですが、在りし日に想いを馳せつつ今回は北部の5城を巡ります。		
対象・定員	40人	費 用	500円
申込方法	9月15日（金）からハガキまたはE-mailで代表者の住所、名前、電話番号、参加人数を記入し、茨木市観光協会・いばらき観光ウォーク「茨木の北部城めぐり」コースまでお送りください。		
持ち物・服装	歩きやすい服装		
問合せ先	茨木市観光協会 TEL：072-645-2020 E-mail：w-info@ibaraki-kankou.or.jp		
そ の 他	集合場所までと解散場所からの交通費は自己負担です。 状況によりコース、内容が予告なく変更する場合があります。		

◆第59回茨木市教育文化月間行事 第36回邦楽名演会

日 時	令和5年10月15日（日） 14:00開演		
会 場	福祉文化会館（オークシアター） 5階 文化ホール（駅前四丁目7-55）		
内 容	茨木三曲協会による邦楽演奏、茨木神社雅楽会による雅楽演奏会です。		
対象・定員	制限なし	費 用	無料
申込方法	申込不要		
問合せ先	文化振興課 TEL：072-620-1810 E-mail：bunka_s@city.ibaraki.lg.jp		

◆第50回ライブラリーフェスティバル

日 時	令和5年10月17日（火）～29日（日） 時間未定		
会 場	中央図書館（畑田町1-51）		
内 容	ロビー展示、講演会、おはなし会、朗読会など、さまざまな催しを行います。		
対象・定員	各イベントによる	費 用	無料
申込方法	各イベントによる		
問合せ先	中央図書館 TEL：072-627-4129		

◆第59回茨木市教育文化月間行事 第58回愛石・盆栽展

日 時	令和5年10月20日（金）～22日（日） 9:00～17:00		
会 場	大池コミュニティセンター 2階 多目的室2（舟木町11-35）		
内 容	日本盆栽協会茨木支部による愛石・盆栽作品の展覧会です。		
対象・定員	制限なし	費用	無料
申込方法	申込不要		
問合せ先	文化振興課 TEL：072-620-1810 E-mail：bunka_s@city.ibaraki.lg.jp		

◆第59回茨木市教育文化月間行事 第62回茨木市民吟詠大会

日 時	令和5年10月22日（日） 9:20開演		
会 場	市民総合センター（クリエイトセンター） センターホール（駅前四丁目6-16）		
内 容	茨木市詩吟連盟による独吟・合吟・競吟などの発表会です。		
対象・定員	制限なし	費用	無料
申込方法	申込不要		
問合せ先	文化振興課 TEL：072-620-1810 E-mail：bunka_s@city.ibaraki.lg.jp		

◆茨木市立文化財資料館第39回テーマ展「(仮称) 銅鐸をつくる－弥生時代の鑄造技術－」講演会

日 時	令和5年10月22日（日）、11月26日（日） 14:00～15:30		
会 場	文化財資料館 2階 研修室（東奈良三丁目12-18）		
内 容	東奈良遺跡銅鐸鑄型発見50周年事業の一環で開催する茨木市立文化財資料館第39回テーマ展「(仮称) 銅鐸をつくる－弥生時代の鑄造技術－」の関連イベントです。		
対象・定員	当日先着60人（予定）	費用	無料
申込方法	申込不要		
問合せ先	文化財資料館 TEL：072-634-3433 E-mail：shiryokan@city.ibaraki.lg.jp		

◆万華鏡をつくろう

日 時	令和5年10月28日（土） ①13:30～14:30 ②15:00～16:00		
会 場	中央図書館（畑田町1-51）		
内 容	身近な材料でオリジナル万華鏡を作ります。		
対象・定員	幼児、小学生、各回20人	費用	無料
申込方法	広報「いばらき」10月号に掲載しているQRコードから		
持ち物・服装	未定		
問合せ先	中央図書館 TEL：072-627-4129		

◆第13回茨木新作音楽展

日 時	令和5年10月28日（土）・29日（日） 各日16:00開演、15:30開場		
会 場	市民総合センター（クリエイトセンター） センターホール		
内 容	地域に密着した音楽文化の発展・普及を目指し、関西で活躍する作曲家を集めての現代音楽・新作音楽の発表コンサートです。		
対象・定員	制限なし	費用	2,500円、学生 1,500円、小学生以下無料
申込方法	9月（日時未定）発売（公財）茨木市文化振興財団 TEL：072-625-3055		
問合せ先	茨木新作音楽展運営委員会 komasol@daion.ac.jp（駒井）		
その他	全席自由		

◆第59回茨木市教育文化月間行事 第40回茨木市国際親善都市協会英語スピーチ大会

日 時	令和5年10月29日（日） 時間未定		
会 場	福祉文化会館（オークシアター） 5階 文化ホール（駅前四丁目7-55）		
内 容	中学生は指定暗唱文を暗唱（制限時間3分）、高校生は自由テーマで3分以内の弁論をします。		
対象・定員	出場者：市内の中学校、高校に通学している者または市内居住者で市外の中学校、高校に通学している者（ただし制限あり） 観覧者：制限なし		
費用	無料		
申込方法	申込用紙を茨木市国際親善都市協会窓口まで（校長による推薦が必要です） 申込期間や募集要項などは協会HPでご確認ください。		
問合せ先	茨木市国際親善都市協会事務局（文化振興課内） TEL：072-620-1810		

◆第59回茨木市教育文化月間行事 第74回茨木市美術展

日 時	令和5年10月（日時未定）		
会 場	茨木市役所南館 8・9・10階（駅前三丁目8-13）		
内 容	日本画、洋画、版画、彫刻・立体造形、工芸美術、写真、書、デザインの8部門を一般公募し優秀作品を展示します。		
対象・定員	制限なし	費用	出品料1,000円、入場料無料
申込方法	申込不要		
問合せ先	文化振興課 TEL：072-620-1810 E-mail：bunka_s@city.ibaraki.lg.jp		

◆第59回茨木市教育文化月間行事 第74回茨木市美術展入賞作品展

日 時	令和5年10月（日未定） 10:00～19:00（最終日は17:00まで）		
会 場	茨木市立ギャラリー（阪急茨木市駅ロサヴィア内）		
内 容	第74回茨木市美術展の上位賞（市長賞・市議会議長賞・教育委員会賞・美術協会会長賞）による展覧会です。		
対象・定員	制限なし	費用	無料
申込方法	申込不要		
問合せ先	文化振興課 TEL：072-620-1810 E-mail：bunka_s@city.ibaraki.lg.jp		

◆古文書教室講座（初級）

日 時	令和5年11月～令和6年1月の木曜日 18:00～19:30（全3回）		
会 場	文化財資料館 2階 研修室（東奈良三丁目12-18）		
内 容	茨木市域で伝来した古文書を取り上げてその内容や歴史的背景を解説します。		
対象・定員	40人	費用	無料
申込方法	電話または市HP申込フォーム		
問合せ先	文化財資料館 TEL：072-634-3433 E-mail：shiryokan@city.ibaraki.lg.jp		

◆古文書教室講座（中級）

日 時	令和5年11月～令和6年1月の木曜日 18:00～19:30（全3回）		
会 場	文化財資料館 2階 研修室（東奈良三丁目12-18）		
内 容	受講者とともに古文書の解読を行います。		
対象・定員	40人	費用	無料
申込方法	電話または市HP申込フォーム		
問合せ先	文化財資料館 TEL：072-634-3433 E-mail：shiryokan@city.ibaraki.lg.jp		

◆春日公民館区 文化展

日 時	令和5年11月5日（日） 9:00～15:00		
会 場	春日小学校（上穂東町5-18）		
内 容	公民館などで制作された作品の展示や練習成果の発表		
対象・定員	制限なし	費用	無料
申込方法	申込不要		
問合せ先	春日公民館 TEL：072-626-6541（9:00～12:00）		

◆西河原公民館区 文化展

日 時	令和5年11月5日（日） 10:00～15:00		
会 場	西河原小学校（西河原北町7-33）		
内 容	公民館などで制作された作品の展示や練習成果の発表		
対象・定員	制限なし	費用	無料
申込方法	申込不要		
問合せ先	西河原公民館 TEL：072-627-7650（9:00～12:00）		

◆天王公民館区 文化展

日 時	令和5年11月5日（日） 10:00～15:30		
会 場	天王公民館（天王二丁目13-71）		
内 容	公民館などで制作された作品の展示や練習成果の発表		
対象・定員	制限なし	費用	無料
申込方法	申込不要		
問合せ先	天王公民館 TEL：072-625-7007（9:00～12:00）		
そ の 他	休館日：火曜日		

◆庄栄公民館区 文化展

日 時	令和5年11月5日（日） 9:00～15:00		
会 場	庄栄小学校（庄二丁目26-5）		
内 容	公民館などで制作された作品の展示や練習成果の発表		
対象・定員	制限なし	費用	無料
申込方法	申込不要		
問合せ先	庄栄公民館 TEL：072-620-0366（9:00～12:00）		

◆茨木市・竹田市歴史文化姉妹都市提携10周年記念特別企画展
竹田市ラムネ温泉館コレクション展（仮）

日 時	令和5年11月8日（水）～12月17日（日） 9:00～17:00（火曜日、11月24日（金）は休館）		
会 場	川端康成文学館 記念室・ギャラリー（上中条二丁目11-25）		
内 容	竹田市ラムネ温泉館が所蔵する川端康成の墨書や、川端と親交があった画家・高田力蔵が久住高原を描いた作品を展示、川端と竹田との関係、川端が愛した久住の自然を紹介します。		
対象・定員	制限なし	費用	無料
申込方法	申込不要		
問合せ先	川端康成文学館 TEL：072-625-5978		

◆郡山公民館区 文化展

日 時	令和5年11月11日（土） 13:00～15:00・12日（日） 10:00～15:00		
会 場	郡山小学校（新郡山二丁目30-18）		
内 容	公民館などで制作された作品の展示や練習成果の発表		
対象・定員	制限なし	費用	無料
申込方法	申込不要		
問合せ先	郡山公民館 TEL：072-641-8110（9:00～12:00）		
そ の 他	休館日：火曜日		

◆中津公民館区 文化展

日 時	令和5年11月11日（土） 13:00～15:30・12日（日） 9:00～15:00		
会 場	中津小学校（中津町10-15）		
内 容	公民館などで制作された作品の展示や練習成果の発表		
対象・定員	制限なし	費用	無料
申込方法	申込不要		
問合せ先	中津公民館 TEL：072-635-7055（9:00～12:00）		

◆第五十七回 桂 塩鯛茨木落語会

日 時	令和5年11月11日（土） 14:00開演、13:30開場		
会 場	市民総合センター（クリエイトセンター） センターホール（駅前四丁目6-16）		
内 容	＜出演＞桂 塩鯛 ほか		
対象・定員	就学前のお子様はご遠慮ください。	費用	2,500円（当日3,000円）
申込方法	9月（日時未定）発売（公財）茨木市文化振興財団 TEL：072-625-3055		
問合せ先	米朝事務所 TEL：06-6365-8281		
そ の 他	全席指定		

◆茨木公民館区 文化展

日 時	令和5年11月12日（日） 10:00～14:30		
会 場	茨木小学校（片桐町8-40）		
内 容	公民館などで制作された作品の展示や練習成果の発表		
対象・定員	制限なし	費用	無料
申込方法	申込不要		
問合せ先	茨木公民館 TEL：072-625-7807（9:00～12:00）		
そ の 他	休館日：火曜日		

◆耳原公民館区 文化展

日 時	令和5年11月12日（日） 9:30～16:00		
会 場	耳原公民館（耳原二丁目18-14）		
内 容	公民館などで制作された作品の展示や練習成果の発表		
対象・定員	制限なし	費 用	無料
申込方法	申込不要		
問合せ先	耳原公民館 TEL：072-641-4870（9:00～12:00）		
そ の 他	休館日：火曜日		

◆穂積公民館区 文化展

日 時	令和5年11月12日（日） 9:00～15:30		
会 場	穂積小学校（下穂積二丁目6-62）		
内 容	公民館などで制作された作品の展示や練習成果の発表		
対象・定員	制限なし	費 用	無料
申込方法	申込不要		
問合せ先	穂積公民館 TEL：072-626-3580（9:00～12:00）		

◆西公民館区 文化展

日 時	令和5年11月12日（日） 9:30～15:30		
会 場	西公民館（北春日丘四丁目7-2）、西小学校（北春日丘三丁目12-23）		
内 容	公民館などで制作された作品の展示や練習成果の発表		
対象・定員	制限なし	費 用	無料
申込方法	申込不要		
問合せ先	西公民館 TEL：072-623-8496（9:00～12:00）		
そ の 他	休館日：火曜日		

◆三島公民館区 文化展

日 時	令和5年11月12日（日） 9:00～15:30		
会 場	三島小学校（三島町3-13）		
内 容	公民館などで制作された作品の展示や練習成果の発表		
対象・定員	制限なし	費 用	無料
申込方法	申込不要		
問合せ先	三島公民館 TEL：072-625-6474（9:00～12:00）		

◆いばらきオペラ亭Vol.47《ラ・ボエーム》

日 時	令和5年11月15日（水） 14:00開演、13:30開場		
会 場	市民総合センター（クリエイトセンター） センターホール（駅前四丁目6-16）		
内 容	ブッチーニ 作曲 <出演>ナビゲーター：池田真己 ほか		
対象・定員	就学前のお子様はご遠慮ください。	費 用	1,800円
申込方法	（日未定）10:00から電話、HP予約開始、窓口販売は翌日から。		
問合せ先	（公財）茨木市文化振興財団 TEL：072-625-3055 HP： https://www.ibabun.jp/		
そ の 他	全席指定		

◆太田公民館区 文化展

日 時	令和5年11月18日（土） 10:00～16:00・19日（日） 10:00～15:00		
会 場	太田公民館本館（太田三丁目6-18）、分室（太田二丁目6-1）		
内 容	公民館などで制作された作品の展示や練習成果の発表		
対象・定員	制限なし	費 用	無料
申込方法	申込不要		
問合せ先	太田公民館 TEL：072-623-9076（9:00～12:00）		
そ の 他	休館日：火曜日		

◆東公民館区 文化展

日 時	令和5年11月18日（土） 13:00～16:00・19日（日） 10:00～15:00
会 場	東小学校（鮎川二丁目5-23）
内 容	公民館などで制作された作品の展示や練習成果の発表
対象・定員	制限なし 費用 無料
申込方法	申込不要
問合せ先	東公民館 TEL：072-633-7880（9:00～12:00）

◆沢池公民館区 文化展

日 時	令和5年11月19日（日） 9:30～15:00
会 場	沢池小学校（南春日丘三丁目11-6）
内 容	公民館などで制作された作品の展示や練習成果の発表
対象・定員	制限なし 費用 無料
申込方法	申込不要
問合せ先	沢池公民館 TEL：072-625-1545（9:00～12:00）

◆郡公民館区 文化展

日 時	令和5年11月19日（日） 9:00～15:00
会 場	郡小学校（郡五丁目26-23）
内 容	公民館などで制作された作品の展示や練習成果の発表
対象・定員	制限なし 費用 無料
申込方法	申込不要
問合せ先	郡公民館 TEL：072-641-1905（9:00～12:00）

◆ジョージ・ハリオノ ピアノ・リサイタル

日 時	令和5年11月20日（月） 14:00開演、13:30開場
会 場	市民総合センター（クリエイティブセンター） センターホール（駅前四丁目6-16）
内 容	英国出身の若き演奏家ジョージ・ハリオノによるリサイタル。司会・ピアノ：乾 将万 プログラム>シューベルト：さすらい人幻想曲op.15、ラヴェル：《鏡》より第3曲「海原の小舟」、【連弾】ブラームス：ハンガリー舞曲より ほか
対象・定員	3歳未満のお子様はご遠慮ください。 費用 1,000円
申込方法	発売中（公財）茨木市文化振興財団に電話またはHP
問合せ先	INUI MUSIC SALON TEL：080-4761-6820（乾）
その他	全席自由

◆第59回茨木市教育文化月間行事 第75回市民音楽会～合唱のつどい～

日 時	令和5年11月23日（木祝） 時間未定
会 場	立命館いばらきフューチャープラザ グランドホール（岩倉町22-150）
内 容	茨木市合唱連盟による合唱の発表会です。
対象・定員	制限なし（896人うち車いす13席） 費用 無料
申込方法	申込不要
問合せ先	文化振興課 TEL：072-620-1810 E-mail：bunka_s@city.ibaraki.lg.jp

◆いばらき観光ウォーク「けまり鑑賞」コース

日 時	令和5年11月23日（木祝） 9:00～15:30頃
会 場	JR茨木駅（集合）→山手台7丁目バス停→あいがわゴルフコース→大門寺→地福寺→大念寺→阿為神社（蹴鞠鑑賞）→鎌足古廟→福井バス停（解散）
内 容	藤原鎌足は安威・三島地区に移り住みこの地で天啓を受け、乙巳の変を行つたとされています。鎌足ゆかりの安威の秋を訪ねつつ、阿為神社の蹴鞠を鑑賞します。
対象・定員	40人 費用 500円
申込方法	10月15日（日）からハガキまたはE-mailで代表者の住所、名前、電話番号、参加人数を記入し、茨木市観光協会・いばらき観光ウォーク「けまり鑑賞」コースまでお送りください。
持ち物・服装	歩きやすい服装
問合せ先	茨木市観光協会 TEL：072-645-2020 E-mail：w-info@ibaraki-kankou.or.jp
その他	集合場所までと解散場所からの交通費は自己負担です。

◆玉島公民館区 文化展

日 時	令和5年11月25日（土） 13:00～17:00・26日（日） 10:00～15:00		
会 場	玉島公民館（平田二丁目25-9）		
内 容	公民館などで制作された作品の展示や練習成果の発表		
対象・定員	制限なし	費用	無料
申込方法	申込不要		
問合せ先	玉島公民館 TEL：072-633-1020（9:00～12:00）		
そ の 他	休館日：火曜日		

◆大池公民館区 文化展

日 時	令和5年11月25日（土） 12:00～17:00・26日（日） 9:00～15:00		
会 場	大池コミュニティセンター（舟木町11-35）		
内 容	公民館などで制作された作品の展示や練習成果の発表		
対象・定員	制限なし	費用	無料
申込方法	申込不要		
問合せ先	大池公民館 TEL：072-636-6230（9:00～12:00）		

◆福井公民館区 文化祭

日 時	令和5年11月26日（日） 9:00～15:00		
会 場	福井小学校（東福井二丁目4-20）		
内 容	公民館などで制作された作品の展示や練習成果の発表		
対象・定員	制限なし	費用	無料
申込方法	申込不要		
問合せ先	福井公民館 TEL：072-643-5129（9:00～12:00）		
そ の 他	休館日：火曜日		

◆史跡ガイド・茨木童子組

日 時	半日（3時間半程度）、1日（6時間程度）、実施日を決めてお申込みください。		
会 場	実施時間は依頼者と相談の上決定します。		
内 容	茨木市の史跡をボランティアガイドが個別でガイドいたします。		
対象・定員	中学生以上2人から	費用	ガイド料：ガイド1人あたり2,000円
申込方法	ガイド実施1か月前までに「史跡ガイド・茨木童子組案内申込書」（協会HPからダウンロード可）を協会事務局までお送りください。		
持ち物・服装	歩きやすい服装		
問合せ先	茨木市観光協会 TEL：072-645-2020 E-mail：w-info@ibaraki-kankou.or.jp		
そ の 他	出発地、解散地により別途交通費がかかります。		



スポーツ・レクリエーション

◆ニュースポーツ教室<福井市民体育館>

日 時	毎月第1・3金曜日 10:00～12:00		
会 場	福井市民体育館(西福井三丁目30-45)		
内 容	「ニュースポーツ」は誰もが楽しめるスポーツです。運動が苦手な人も気軽に体を動かせます。 【種目】ピククルボール、ファミリーバドミントン、ポッチャ、ディスコン、スローイングビンゴなど(第3金曜日は一部種目のみ)		
対象・定員	20歳以上、40人	費用	無料
申込方法	申込不要、直接会場へ		
持ち物・服装	動きやすい服装		
問合せ先	スポーツ推進課 TEL:072-620-1608		
その他	アスマイル府民ポイント付与		

◆ニュースポーツ教室<市民体育館>

日 時	毎月第2・4火曜日 19:00～21:00		
会 場	市民体育館(小川町2-1)		
内 容	「ニュースポーツ」は誰もが楽しめるスポーツです。運動が苦手な人も気軽に体を動かせます。 【種目】ピククルボール、ファミリーバドミントン、ポッチャ、ディスコン、スローイングビンゴなど		
対象・定員	20歳以上、40人	費用	無料
申込方法	申込不要、直接会場へ		
持ち物・服装	動きやすい服装		
問合せ先	スポーツ推進課 TEL:072-620-1608		
その他	アスマイル府民ポイント付与		

◆あしたせよさこい踊り

日 時	毎月、週末予定 時間未定		
会 場	葦原多世代交流センター(新和町21-27)		
内 容	ジュニアグループとしてよさこい踊りを練習し、別のシニアグループとミドルグループと一緒に『いばフェス』秋の大きな舞台上で披露します。		
対象・定員	市内在住の小学生以下と保護者、20人	費用	無料
申込方法	センター窓口、電話で		
持ち物・服装	動きやすい服装、水分補給のための飲み物、センター利用証(なければ、名前、住所、年齢の確認できるもの)		
問合せ先	葦原多世代交流センター TEL:072-637-2422		

◆みんなでダンスin ibaraki プロジェクト
～障害のある人もない人も一緒に踊ろう!ワークショップ～

日 時	令和5年8月12日(土)、令和6年1月20日(土) 各日10:00～12:00		
会 場	市民総合センター(クリエイティブセンター) 2階 多目的ホール(駅前四丁目6-16)		
内 容	はじめての方でも踊りたい方ならどなたでも。1回だけの参加もOK!お互いの身体の特徴を感じながら、あなただけのダンスを創ってみませんか? 講師:森田かずよさん		
対象・定員	制限なし	費用	無料
申込方法	受付中(公財)茨木市文化振興財団に電話またはHP		
問合せ先	(公財)茨木市文化振興財団 TEL:072-625-3055 HP:https://www.ibabun.jp/		

◆南市民体育館スポーツ教室 ヨーガ教室

日 時	①②令和5年9月4日から毎週月曜日 ③④9月1日から毎週金曜日 ①9:15～10:15 ②10:30～11:30 ③18:45～19:45 ④20:00～21:00		
会 場	南市民体育館(島三丁目8-19)		
内 容	ヨガによりストレス発散やリラックス効果、基礎代謝アップを図ります。		
対象・定員	市内在住、在勤、在学の18歳以上、各30人	費用	各3,000円
申込方法	8月13日(日)までに申込(申込など詳細は市HP参照)、当選者は費用を8月下旬に同体育館で実施する説明会時に持参またはクレジット決済でお支払いください。		
持ち物・服装	運動しやすい服装、ヨガマット(お持ちの方)、飲み物		
問合せ先	南市民体育館 TEL:072-630-0111		

講座・事業情報(スポーツ・レクリエーション)

◆南市民体育館スポーツ教室 親子体操

日 時	令和5年9月7日から毎週木曜日 ①9:45～10:45 ②11:00～12:00		
会 場	南市民体育館(島三丁目8-19)		
内 容	親子のスキンシップを深めながら体を動かします。		
対象・定員	市内在住、在勤の保護者と子ども(2～3歳児)、各20組	費用	各3,000円
申込方法	8月13日(日)までに申込(申込など詳細は市HP参照)、当選者は費用を8月下旬に同体育館で実施する説明会時に持参またはクレジット決済でお支払いください。		
持ち物・服装	運動しやすい服装、体育館シューズ(お子様の分もお願いします)、飲み物		
問合せ先	南市民体育館 TEL:072-630-0111		

◆市民柔道大会・少年柔道大会

日 時	令和5年9月17日(日) 時間未定		
会 場	市民体育館(小川町2-1)		
内 容	未定		
対象・定員	未定	費用	未定
申込方法	未定		
持ち物・服装	未定		
問合せ先	市柔道連盟 山下 TEL:090-8987-8185		

◆ウォーキング講習会

日 時	令和5年9月24日(日) 10:00～12:00(受付は9:30から)		
会 場	市役所南館 10階(駅前三丁目8-13)		
内 容	正しいウォーキングを学び、カロリー消費をアップ。ダイエットに向けた栄養指導です。		
対象・定員	市内在住、在勤、在学の18歳以上、先着40人	費用	無料
申込方法	9月4日(月)から受付、申込書をスポーツ推進課に直接またはFAX(072-624-4767)または市HPの電子申込		
持ち物・服装	動きやすい服装		
一時保育	あり、9月14日(木)までに要申込		
問合せ先	スポーツ推進課 TEL:072-620-1608		
その他	アスマイル府民ポイント付与		

◆第63回市民ソフトボール大会

日 時	令和5年10月15日(日)～12月10日(日) 9:00～17:00		
会 場	福井運動広場グラウンドほか		
内 容	未定		
対象・定員	未定	費用	未定
申込方法	未定		
問合せ先	畠山 司 TEL:090-3628-5040		

◆あしたせニュースポーツ教室

日 時	令和5年10月24日(火) 10:30～12:00		
会 場	葦原多世代交流センター(新和町21-27)		
内 容	スローイングピッチャー、ポッチャ、ディスコン、ラダーゲッターバグゴなど		
対象・定員	65歳以上の市民、20人	費用	無料
申込方法	センター窓口、電話で		
持ち物・服装	動きやすい服装、水分補給のための飲み物、センター利用証(なければ、名前、住所、年齢の確認できるもの)		
問合せ先	葦原多世代交流センター TEL:072-637-2422		

◆第31回市民グラウンド・ゴルフ大会

日 時	令和5年11月4日（土）、雨天時11月11日（土） 時間未定		
会 場	中央公園南・北グラウンド		
内 容	未定		
対象・定員	未定	費 用	未定
申込方法	未定		
持ち物・服装	未定		
問合せ先	市グラウンド・ゴルフ連盟事務局 TEL：072-635-9981		

◆第53回市民ゲートボール大会

日 時	令和5年11月19日（日） 時間未定		
会 場	西河原公園南グラウンド		
内 容	未定		
対象・定員	未定	費 用	未定
申込方法	未定		
持ち物・服装	未定		
問合せ先	長谷光雄 TEL：072-643-8322		

◆市民スポーツフェスティバル

日 時	令和5年11月23日（木祝） 9:00～17:00		
会 場	①市民体育館（小川町2-1） ②東市民体育館（学園町4-18）		
内 容	未定		
対象・定員	小学生以上、定員なし	費 用	無料
申込方法	9月中旬から受付、申込書をスポーツ推進課に直接またはFAX（072-624-4767）または市HPの電子申込		
持ち物・服装	動きやすい服装		
問合せ先	スポーツ推進課 TEL：072-620-1608		

学び続ける人々

キャンプファイヤーの魅力を伝えたい!!

熱きキャンプファイヤーマン

まつら かずし
松浦 一史さん

スマホやゲームに夢中になっている子どもたち、コロナ禍でコミュニケーションが取りにくく「ソロキャンプ」ということばも聞かれる現在。遠い昔に味わった「キャンプファイヤー」の思い出が新鮮によみがえります。

松浦さんはなぜキャンプの中でもキャンプファイヤーにこだわるのでしょうか。何を伝えようとしているのでしょうか。今回は松浦さんにキャンプファイヤーに対する特別な思いをお聞きました。

■現在の活動

キャンプファイヤースタッフのグループを立ち上げてキャンプファイヤーの企画、進行などのお手伝いをしています。「吹田わくわくの郷」や茨木の古民家での主催キャンプ、小学校や団体からの依頼キャンプを中心に活動しています。他にも婚活キャンプ、能楽師とのコラボ（焚火能）など、いろいろな依頼があります。キャンプに参加した人がまた別のイベントに呼んでくれたり、口コミで繋がるなどして、昨年は十数回キャンプをしました。最近はInstagramにもキャンプファイヤーの動画をのせています。

■キャンプファイヤーにのめりこんだきっかけは？

小学生の時に銭原の青少年野外活動センターであった「ジュニアリーダーキャンプ」に参加しました。そこでのキャンプカウンセラーとの出会いが原点です。自分も将来なりたいと憧れて、大学生になって茨木市のキャンプカウンセラーになりました。この経験は人前で話すことやコミュニケーションをとる方法など、実社会でも大変役立っています。小学生のときにあのキャンプに行っていなかったらどうという人生を過ごしていたのかと思います。

■キャンプファイヤーの魅力は？

自然の中、みんなでご飯を作って食べるのも楽しいのですが、真っ暗な中、炎の明かりだけで何かをやるという非日常的なことが貴重な体験になります。だんだんと暗くなっていく中でファイヤーを囲んで炎を見つめ、歌やゲーム、踊りなどをします。初めは戸惑っていた子どももだんだん夢中になり、最後は生き生きとして歌ったり



小学校のグラウンドでのキャンプファイヤー

踊ったりしています。最近は火を見る体験が少ないので、親御さんもこの神秘的な体験を子どもにさせたいと言われるます。キャンプではマッチや懐中電灯などいろいろな道具も使いますので、災害のときにも役立ちます。小学校のグラウンドでもできるのでもっと子どもたちに体験してほしいです。キャンプを通してできることが増えたり、参加者同士が仲良くなったり、家族の共通の話題や思い出が増えていくというのは素晴らしいことです。そのお手伝いができるのは非常に嬉しいことです。

■今後やりたいこと

キャンプファイヤーは世界共通なので、外国の人とも繋がりたいです。以前、視覚障がいの方の伴走のボランティアをしていたので、どんな風にしたら障がいのある人とキャンプファイヤーが楽しめるかを考えています。

また、後継者を育てていきたいです。全く経験がなくても仲間になって活動してくれる人もいますので、興味のある方はまずキャンプに参加してみてください。(campfireman.1.22@gmail.com)

キャンプファイヤー体験記

取材中キャンプファイヤーについて熱く語る松浦さんに引き込まれ、思わず「参加します」と手を挙げてしまいました。そして茨木の干提寺で行われたキャンプファイヤーへ行ってきました。参加者は5歳から高校生の子ども6人を含め25人ほど。古民家の庭でカレーライスや唐揚げなどを作り皆でわいわい食べた後、真っ暗な中、月明かりと懐中電灯だ

けを頼りに近くの広場へ。暗闇の中、火入れ式が始まりました。子どもたちが粘り強く諦めることなく火をおこしてくれました。めらめら燃え上がる炎はとても幻想的で、その中での歌や踊り、ゲーム...だんだん歌声、笑い声が大きくなり、大人も子どもも思いっきり踊りました。最後、火が徐々に弱くなり、松浦さんが両手に松明を持って踊る「火の踊り」は圧巻で、とても不思議な体験でした。

子どもたちといえば、初めて会ったにもかかわらず、すぐに仲良くなり、火をおこすための麻ひもほぐしや、料理の手伝いを進んでやってくれました。「たくさん手伝って役に立ったことが嬉しかった」と言った子どももいました。

こうやって人は繋がり、子どもたちは諦めないことを学び、役に立つ喜びを感じていくんだなあと胸がいっぱいになりました。きっと炎の中の思い出は彼らの心にしっかりと残っていくでしょう。(情報誌ボランティア)

生涯学習センター休館のお知らせ

生涯学習センターで実施予定の空調設備更新工事に伴い下記の期間、
当センターは臨時休館いたします。

【臨時休館期間】

令和5年 令和6年
10月1日(日)～1月4日(木)

※窓口業務は行います。<9:00～17:00>【火曜日、年末年始(12/28～1/4)を除く】

※駐車場は通常通りご利用いただけます。

ご利用の皆さまには大変ご迷惑をおかけしますが、ご理解よろしくお願いたします。

生涯学習センター

ボランティア講座

今まで学んできた知識や技術を生かして「こんな講座をやりたい」という講師からの申し込みで開かれる講座です。



「パソコンやスマホの半導体を観察しよう」



「ボディリフレッシュ」



「Let's ワクワク花育」

講師募集中

今年度開催予定

(詳細はP12～14に掲載)

- 「親子で学ぼう!知っておきたいお金の基本」
- 「Let's ワクワク花育」
- 「花と癒しのセラピーフラワー」
- 「基礎発声法とやさしい朗詠」
- 「動けるすっきりボディ作り」
- 「論語塾」
- 「史記を読む～楚漢戦争 四面楚歌・項王自刎～」

他にも「盆踊り」、「文章講座」
「パソコン講座」、「点描曼荼羅画」などを予定しています。

広告



地域で活躍!!

会員募集中

簡単な仕事から 派遣や
専門的な仕事まで
色々な仕事をお引き受け!

あなたの知識と経験が

生きがい・健康・仲間づくりに。

まずはお電話を!

☎072-634-8990

公益社団法人 茨木市シルバー人材センター

茨木市東奈良一丁目4番1号

※広告に関する一切の責任は広告掲載者に帰属します。また、広告の内容は茨木市が推奨するものではありません。