

貸室利用者向けの
無料Wi-Fiサービス
を開始しました。

テレワーク、オンライン会議、配信などにご活用ください。

Wi-Fiに接続することで、ホームページの閲覧や双方向通信、データのアップロードなど、インターネット通信を使用したサービスを利用することができます。

館内無線LAN 環境を設置している施設

生涯学習センター	ローズWAM
三島コミュニティセンター	春日コミュニティセンター

モバイルWi-Fi ルーターを貸し出している施設

クリエイティブセンター	福祉文化会館
各いのち・愛・ゆめセンター	各公民館
各コミュニティセンター	シニアプラザいばらき
各多世代交流センター	上中条青少年センター

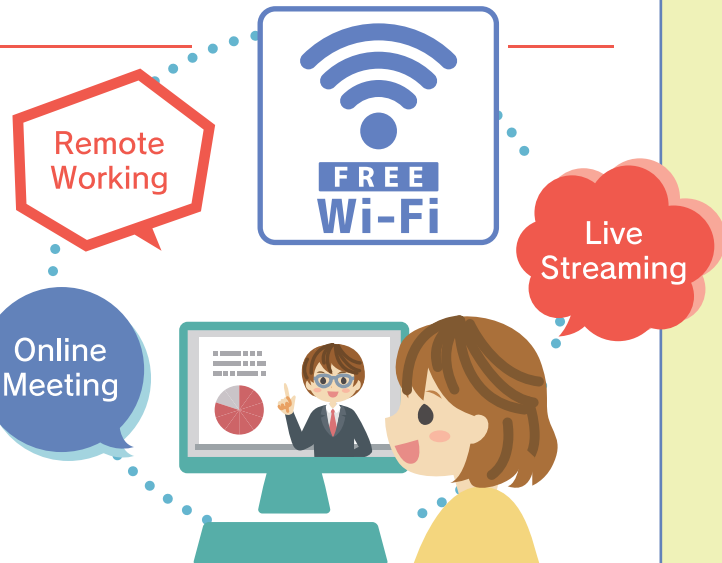

詳しくは茨木市「貸室利用者向けのWi-Fiサービスについて」をご覧ください。
(<https://www.city.ibaraki.osaka.jp/yoyaku/wifi/index.html>)

利用規約などをご確認の上、ご利用ください。

10月中旬以降
随時開講

きらめき講座（後期）募集

詳しくは「きらめき講座受講生募集案内」をご覧ください。
生涯学習センター、市役所、各図書館などに設置しています。



HPでご覧になります。

<http://www.kira.city.ibaraki.osaka.jp/>

教養、実技ともに様々な講座を開講予定です。受講生募集案内と申し込みのハガキまたはホームページで令和3年8月1日（日）から31日（火）（郵送の場合は当日消印有効、電子申込の場合は17:00まで、窓口は8月30日（月）まで）にお申込みください。
定員を超過した講座は抽選をします。申込者が定員の4割に満たない講座は開講しません。
※空き講座については9月22日（水）から追加申込を受け付けます。



市民会跡地「BALAB@広場」で

Stage

ネクストステージ



次なる
茨木へ。
茨木には、次がある。

Next

あなたの学びを応援します
茨木市生涯学習情報誌

生涯学習センターきらめき主催講座など

人権・平和

防災・安全

福祉

健康・暮らし

子育て・教育

自然・環境

産業・仕事・観光

歴史・文化

スポーツ・レクリエーション

広告

地域で活躍!! 企業でご家庭で!!

生きがいや健康づくりに役立ちます

仲間づくりができます

家事サービス希望者歓迎

まずはお電話を!

☎072-634-8990

茨木市東奈良一丁目4番1号

会員募集中

茨木市シルバー人材センター

公益社団法人

※広告に関する一切の責任は広告掲載者に帰属します。また、広告の内容は茨木市が推奨するものではありません。



茨木市立生涯学習センターきらめき HP
<https://www2.kira.city.ibaraki.osaka.jp/>
ホームページでは追加情報も随時掲載しています。

No.13

令和3年(2021年)8月~11月

茨木市生涯学習情報誌「NextStage」No.13 に記載しているイベントや行事などは、新型コロナウイルス感染症拡大防止対策の影響などにより、中止や変更になる可能性があります。各問い合せ先にご確認ください。

生涯学習センターきらめき主催講座等

茨木市の生涯学習推進の核である当センターが主催する講座等です。

茨木市×読売新聞社連携講座 表現力を磨いてみよう		第98回室内楽演奏会	土 8
～応用編～社会人として身につけたいスキル	夜 7	第98回きらめきピアノ演奏会	土 8
茨木市×茨木シニアICTアソシエーション連携事業		きらめき講座(後期)受講生募集	8
タブレット初心者教室	7	茨木TAIKOピエンナーレ2021	日 8
茨木市×茨木シニアICTアソシエーション連携事業		ランチタイムコンサート	土日祝等 9
タブレット中級教室	7	生涯学習センター 展示コーナー作品展	9

分野別 講座・事業

🌍 人権・平和

たそがれコンサート	土日祝 10
ワムワムらくご	日 10
WAMシアター	10
茨木市非核・平和パネル展	夜 10
人権講座「知ってほしい!!改正少年法のこと」	土 10
いばらきみなみ地域人権連続講座	土 11
障害のある人もない人もともにつくるアート展 作品募集	11

🚒 防災・安全

普通救命講習Ⅰ	土 11
普通救命講習Ⅱ	土 11
普通救命講習Ⅲ	日 12
上級救命講習	日 12
救命入門コース	日 12
応急手当普及員講習	12

🏠 福祉

手話を学んで話してつながろう!!	土 13
手話講座	13
認知症サポーター養成講座	13

🏠 健康・くらし

「リノベのいばらき」プロジェクト DIY工房ワークショップ	13
シルバー入会説明会	14
楽しく学ぶ初心者のパソコン教室	14
ゆるやか女子会	14
男のヨガ教室	14
パソコン講座	15
市民活動応援フェスタ	日 15
落語講座	15
太田 知恵の和	15
まちづくりラボ	15
まちづくり塾	15

👨‍👩‍👧 子育て・教育

WAMくらぶ	16
こども食堂	夜 16
おはなし会スペシャル(中条、水尾、中央各図書館)	土日 16
離乳食講習会(ごっくんクラス)	16
読み聞かせ講座(フォローアップ講座) (庄栄図書館、水尾図書館)	土 17
私のモヤモヤスッキリアンガーマネジメント講座	土日 17
離乳食講習会(かみかみクラス)	17
幼児食講習会(ぱくぱくクラス)	17
第2土曜科学教室	土 17
おとう飯始めよう!!	土日 18
おもちゃづくり(中条図書館)	18
秋のプチ体験!キャンプ教室	土日 18
茨木市相馬芳枝科学賞	土日 18
ボランティアキャンプ	祝 18
英語えほんを楽しもう!(中条図書館)	18
こどもの本交換会(中条図書館)	19

🌿 自然・環境

いばらきの生きもの博	19
いばらきの生きもの博 ワークショップ「セミ・はねもようストラップ」	土 19
いばらきの生きもの博 ワークショップ「クモの気持ちになってみる」	祝 19
自然に親しむ探検講座	20
秋の七草と投稿俳句展	20
身近な環境と向き合う連続講座	土 20
いばらき環境フェア2021	土日 20

🏭 産業・仕事・観光

女性向け起業ファーストステップセミナー	21
若手社員のための基礎能力向上セミナー	21
みんなで学ぶワークルールセミナー	21

茨木市就労支援フェア	21
阪急沿線 観光あるきガイドツアー	21
学生向け起業セミナー	22
茨木 おいもグルメフェア	22
茨木市障がい者就労支援フェア	22

歴史・文化

川端康成文学館俳句コンクール	23
トリコ・A「へそで、嗅ぐ」	土日夜 23
第64回茨木市写真展	23
横山佳世子の邦楽サロン番外編 おことで音楽をしてみよう♪	23
ジブリとClassic 野々村彩乃ソプラノ・リサイタル	23
川端康成文学館連続講座:近現代文学を読む 「昭和の文豪たち<戦前編>」	日 24
話題の映画@茨木「朝が来る」	夜 24
障害のある人もない人もいっしょに踊ろう みんなで作るダンス公演	土日 24
新内の楽しみ7 まぼろしの茨木城 新内節が語る片桐且元と淀君	24
バリアフリーコンサートVol.38～情熱のピアノ～	土 24
いばらき観光ウォーク「巡礼街道」コース	日 25
第11回クオリア音楽コンクール	土日 25
第10回クオリア大賞 受賞記念コンサート クオリア エキサイティング クラシックコンサート	祝 25
文化財資料館第37回テーマ展「ほとけの心・木のちから —蓮花寺と地域の美術—」	25
文化財資料館第22回企画展「東奈良遺跡発見50周年 —弥生集落と銅鐸生産—」	25
茨木・午後の音楽会 望月哲也&朴 葵姫 シューベルト「美しき水車小屋の娘」	日 26
第10回茨木ハチマル落語会 「林家花丸のいとりどり寄席」	26
川端康成文学館ギャラリー企画:中西 学展(仮)	26
中西和久 朗読講座「川端康成をさらに深く読む」	26
話題の映画@茨木	夜 26
茨木市音楽芸術協会あっちこっちコンサート Angel Harmony～歌の宝石箱～Vol.12	土 27
岸本 カ・大倉由紀枝・岸本 大 ファミリーコンサート	土 27
第34回邦楽名演会(第57回茨木市教育文化月間行事)	日 27
おでかけアーティスト おひるねクラシック	27
いばらき観光ウォーク「高瀬川プロムナード」コース	土 27
第61回茨木市民吟詠大会 (第57回茨木市教育文化月間行事)	日 27
第56回愛石・盆栽展(第57回茨木市教育文化月間行事)	28
茨木新作音楽展	土日 28

第38回茨木市国際親善都市協会英語スピーチ大会 (第57回茨木市教育文化月間行事)	日 28
藍染講座	28
第72回茨木市美術展 (第57回茨木市教育文化月間行事)	28
第72回茨木市美術展入賞作品展 (第57回茨木市教育文化月間行事)	28
第五十三回桂塩鯛茨木落語会	土日 29
作詞作曲ワークショップ「つくろう!街(いばらき)のうた」	土 29
第44回茨木市茶華道展 (第57回茨木市教育文化月間行事)	土日 29
茨木市吹奏楽団オータムコンサート2021 (第57回茨木市教育文化月間行事)	日 29
古文書教室講座	夜 29
茨木市音楽芸術協会 あっちこっちコンサート 2021年第35回京都芸術祭音楽部門「光と風が出逢うとき」 ～フルートアンサンブル「パステル」結成25周年記念(2020年)～	日 29
第73回市民音楽会～合唱のつどい～ (第57回茨木市教育文化月間行事)	祝 30
いばらきオペラ亭Vol.41《コジ・ファン・トゥッテ》	祝 30
いばらき観光ウォーク「藤原鎌足」コース	祝 30
文化財資料館第37回テーマ展「ほとけの心・木のちから —蓮花寺と地域の美術—」学芸員講座	30
文化財資料館第37回テーマ展「ほとけの心・木のちから —蓮花寺と地域の美術—」講演会	30
文化財資料館第37回テーマ展「ほとけの心・木のちから —蓮花寺と地域の美術—」子ども向けギャラリートーク	30
文化財資料館第22回企画展「東奈良遺跡発見50周年 —弥生集落と銅鐸生産—」館長ツアー	31
史跡ガイド・茨木童子組の派遣	31

スポーツ・レクリエーション

ニュースポーツ教室(市民体育館)	夜 32
ニュースポーツ教室(福井市民体育館)	32
南市民体育館スポーツ教室 親子体操	32
南市民体育館スポーツ教室 ヨーガ教室	夜 32
ふれあいスポーツ広場無料開放	日 32
市民柔道大会・少年柔道大会	日 33
ウォーキング講習会	日 33
第61回市民ソフトボール大会	33
第30回市民ウォークラリー大会	日 33
第29回市民グラウンド・ゴルフ大会	33
第59回市民卓球大会	日 34
第51回市民ゲートボール大会	日 34
市民スポーツフェスティバル	祝 34

地域別 講座・事業	
市内中心部	
■市役所	
茨木市就労支援フェア	21
第56回愛石・盆栽展(第57回茨木市教育文化月間行事)	28
■男女共生センターローズ WAM	
たそがれコンサート	土日祝 10
ワムワムらくご	日 10
WAMシアター	10
ゆるやか女子会	14
男のヨガ教室	14
WAMくらぶ	16
私のモヤモヤスッキリアンガーマネジメント講座	土日 17
おとう飯始めよう!	土日 18
身近な環境と向き合う連続講座	土 20
女性向け起業ファーストステップセミナー	21
■消防本部	
普通救命講習Ⅰ	土 11
普通救命講習Ⅱ	土 11
普通救命講習Ⅲ	日 12
上級救命講習	日 12
救命入門コース	日 12
応急手当普及員講習	12
■中条図書館	
おはなし会スペシャル(中条、水尾、中央各図書館)	土日 16
おもちゃづくり(中条図書館)	18
英語えほんを楽しもう!(中条図書館)	18
こどもの本交換会(中条図書館)	19
■合同庁舎	
おでかけアーティスト おひるねクラシック	27
■福祉文化会館(オークシアター)	
茨木市障がい者就労支援フェア	22
第10回茨木ハチマル落語会「林家花丸のいろとりどり寄席」	26
第34回邦楽名演会(第57回茨木市教育文化月間行事)	日 27
第38回茨木市国際親善都市協会英語スピーチ大会 (第57回茨木市教育文化月間行事)	日 28
茨木市音楽芸術協会 あっちこっちコンサート2021年 第35回京都芸術祭音楽部門「光と風が出逢うとき」~フルー トアンサンブル“パステル”結成25周年記念(2020年)~	日 29
■市民総合センター(クリエイトセンター)	
市民活動応援フェスタ	日 15
第2土曜科学教室	土 17
茨木市相馬芳枝科学賞	土日 18
いばらき環境フェア2021	土日 20
トリコ・A「へそで、嗅ぐ」	土日夜 23
横山佳世子の邦楽サロン番外編 おことで音楽をしてみよう♪	23
ジブリとClassic 野々村彩乃ソプラノ・リサイタル	23
話題の映画@茨木「朝が来る」	夜 24
障害のある人もない人もいっしょに踊ろう みんなでつくるダンス公演	土日 24
新内の楽しみ7 まぼろしの茨木城 新内節が語る片桐且元と淀君	24
バリアフリーコンサートVol.38~情熱のピアソラ~	土 24
第11回クオリア音楽コンクール	土日 34
第10回クオリア大賞 受賞記念コンサート クオリア エキサイティング クラシックコンサート	祝 25
茨木・午後の音楽会 望月哲也&朴 葵姫 シューベルト「美しき水車小屋の娘」	日 26
中西和久 朗読講座「川端康成をさらに深く読む」	26
話題の映画@茨木	夜 26
茨木市音楽芸術協会あっちこっちコンサート Angel Harmony~歌の宝箱箱~Vol.2	土 27
岸本 力・大倉由紀枝・岸本 大 ファミリーコンサート	土 27
第61回茨木市民吟詠大会 (第57回茨木市教育文化月間行事)	日 27
茨木新作音楽展	土日 28
第五十三回桂塩鯛茨木落語会	土夜 29
作詞作曲ワークショップ「つくろう!街(いばらき)のうた」	土 29
いばらきオペラ亭Vol.41《コジ・ファン・トゥッテ》	祝 30
■川端康成文学館	
川端康成文学館連続講座 近現代文学を読む「昭和の文豪たち<戦前編>」	日 24
川端康成文学館ギャラリー企画:中西 学展(仮)	26
■市立ギャラリー	
第64回茨木市写真展	23
第72回茨木市美術展入賞作品展 (第57回茨木市教育文化月間行事)	28
■生涯学習センターきらめき	
茨木市×読売新聞社連携講座 表現力を磨いてみよう ~応用編~社会人として身につけたいスキル	夜 7
茨木市×茨木シニアICTアソシエーション連携事業 タブレット初心者教室	7
茨木市×茨木シニアICTアソシエーション連携事業 タブレット中級教室	7
第98回室内楽演奏会	土 8
第98回きらめきピアノ演奏会	土 8
ランチタイムコンサート	土日祝 9
第44回茨木市茶華道展 (第57回茨木市教育文化月間行事)	土日 29
■保健医療センター	
離乳食講習会(ごっくんクラス)	16
離乳食講習会(かみかみクラス)	17
幼児食講習会(ばくばくクラス)	17
■中央図書館	
おはなし会スペシャル(中条、水尾、中央各図書館)	土日 16
いばらきの生きもの博	19
いばらきの生きもの博 ワークショップ「セミ・はねもようストラップ」	土 19
いばらきの生きもの博 ワークショップ「クモの気もちになってみる」	祝 19
■市民体育館	
ニュースポーツ教室(市民体育館)	夜 32
市民柔道大会・少年柔道大会	日 33
ウォーキング講習会	日 33
第59回市民卓球大会	日 34
市民スポーツフェスティバル	祝 34

■ 中央公園南グラウンド

ウォーキング講習会	日	33
第30回市民ウォークラリー大会	日	33
第51回市民ゲートボール大会	日	34
■ シルバーサポートセンター		
楽しく学ぶ初心者の方のパソコン教室		14
■ リノベのいばらき DIY 工房		
「リノベのいばらき」プロジェクト DIY工房ワークショップ		13
■ 立命館いばらきフューチャープラザ		
茨木市吹奏楽団オータムコンサート2021 (第57回茨木市教育文化月間行事)	日	29
第73回市民音楽会～合唱のつどい～ (第57回茨木市教育文化月間行事)	祝	30
■ 元茨木川緑地		
身近な環境と向き合う連続講座	土	20

市内北部

■ 福井市民体育館、運動グラウンド		
ニューススポーツ教室(福井市民体育館)		32
第61回市民ソフトボール大会		33
■ 青少年野外活動センター		
秋のプチ体験! キャンプ教室	土日	18
ボランティアキャンプ	祝	18
自然に親しむ探検講座		20
■ 西河原公園北グラウンド		
市民スポーツフェスティバル	祝	34
■ 追手門学院大学総持寺キャンパス		
太田 知恵の和		15
■ 南条バス停		
自然に親しむ探検講座		20

市内西部

■ 豊川いのち・愛・ゆめセンター		
茨木市非核・平和パネル展	夜	10
人権講座「知ってほしい!!改正少年法のこと」	土	10
手話を学んで話してつながろう!!	土	13
パソコン講座		15
藍染講座		28

市内東部

■ 総持寺いのち・愛・ゆめセンター		
茨木市非核・平和パネル展	夜	10
障害のある人もない人もともに作るアート展 作品募集		11
手話講座		13
■ 庄栄コミュニティセンター		
読み聞かせ講座 (フォローアップ講座)(庄栄図書館、水尾図書館)	土	17
■ 東市民体育館		
ふれあいスポーツ広場無料開放	日	32
市民スポーツフェスティバル	祝	34

市内南部

■ 沢良宜いのち・愛・ゆめセンター		
茨木市非核・平和パネル展	夜	10
いばらきみなみ地域人権連続講座	土	11
落語講座		15
■ 水尾図書館		
おはなし会スペシャル(中条、水尾、中央各図書館)	土日	16
読み聞かせ講座 (フォローアップ講座)(庄栄図書館、水尾図書館)	土	17
■ 南市民体育館		
南市民体育館スポーツ教室 親子体操		32
南市民体育館スポーツ教室 ヨーガ教室	夜	32
市民スポーツフェスティバル	祝	34
■ 文化財資料館		
文化財資料館第37回テーマ展「ほとけの心・木のちから —蓮花寺と地域の美術—」		25
文化財資料館第22回企画展「東奈良遺跡発見50周年 —弥生集落と銅鐸生産—」		25
古文書教室講座	夜	29
文化財資料館第37回テーマ展「ほとけの心・木のちから —蓮花寺と地域の美術—」学芸員講座		30
文化財資料館第37回テーマ展「ほとけの心・木のちから —蓮花寺と地域の美術—」講演会		30
文化財資料館第37回テーマ展「ほとけの心・木のちから —蓮花寺と地域の美術—」子ども向けギャラリートーク		30
文化財資料館第22回企画展「東奈良遺跡発見50周年 —弥生集落と銅鐸生産—」館長ツアー		31
■ 茨木市シルバー人材センター		
シルバー入会説明会		14
楽しく学ぶ初心者の方のパソコン教室		14
こども食堂	夜	16
■ 若園バラ園、運動広場		
阪急沿線 観光あるきガイドツアー		21
第29回市民グラウンド・ゴルフ大会		33

市内全域・その他

認知症サポーター養成講座		13
まちづくりラボ		15
まちづくり塾		15
秋の七草と投稿俳句展		20
若手社員のための基礎能力向上セミナー		21
みんなで学ぶワークルールセミナー		21
学生向け起業セミナー		22
茨木 おいもグルメフェア		22
川端康成文学館俳句コンクール		23
いばらき観光ウォーク「巡礼街道」コース	日	25
いばらき観光ウォーク「高瀬川プロムナード」コース	土	27
第72回茨木市美術展(第57回茨木市教育文化月間行事)		28
いばらき観光ウォーク「藤原鎌足」コース	祝	30
史跡ガイド・茨木童子組の派遣		31

茨木市地図

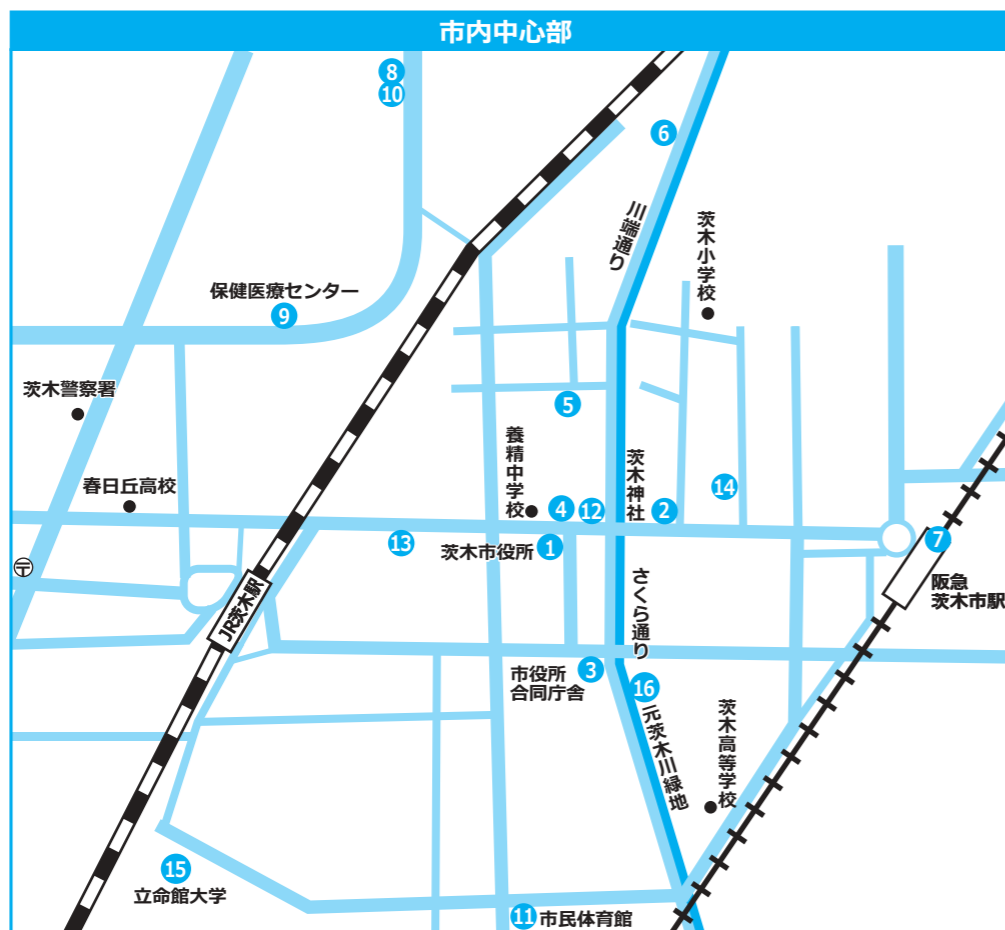

- 市役所周辺**
- | | |
|-----------------------|---------------------|
| 1 市役所 | 8 生涯学習センターきらめき |
| 2 男女共生センターローズWAM | 9 保健医療センター |
| 3 消防本部 | 10 中央図書館 |
| 3 中条図書館 | 11 市民体育館 |
| 3 合同庁舎 | 12 中央公園南グラウンド |
| 4 福祉文化会館（オークシアター） | 13 シルバーサポートセンター |
| 5 市民総合センター（クリエイトセンター） | 14 リノベのいばらきDIY工房 |
| 6 川端康成文学館 | 15 立命館いばらきフューチャープラザ |
| 7 市立ギャラリー | 16 元茨木川緑地 |

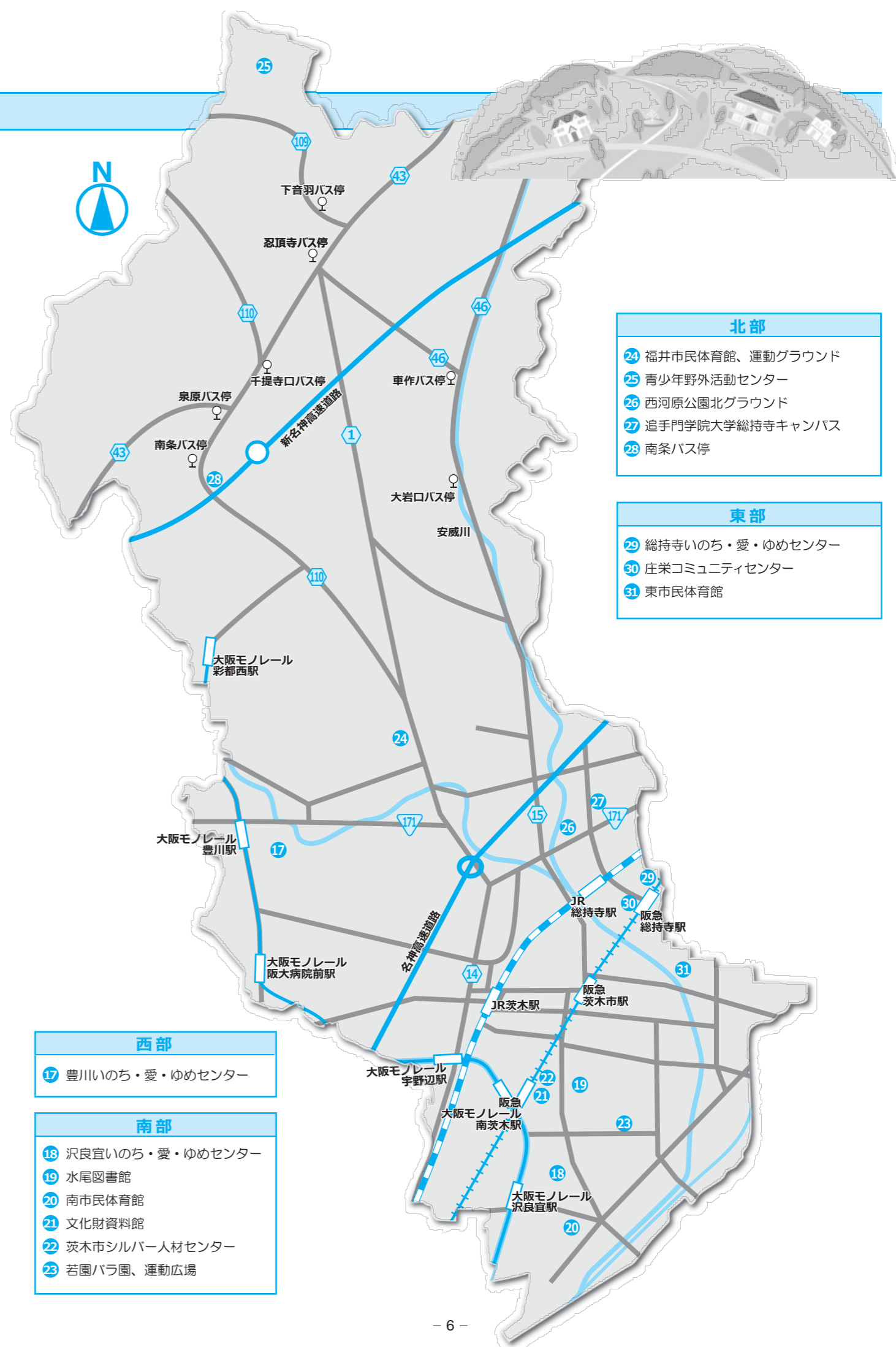

生涯学習センターきらめき主催講座等

茨木市の生涯学習推進の核である当センターが主催する講座等です。

◆茨木市×読売新聞社連携講座
表現力を磨いてみよう～応用編～社会人として身につけたいスキル

日 時	令和3年9月24日、10月1日・8日（各金曜日） 19:00～20:30（3回連続講座）		
会 場	生涯学習センターきらめき 4階 405室		
内 容	読売新聞大阪本社で記者経験を持つ講師が「書いて伝える」技術（応用）について講義をします。社会人に必要不可欠な文章表現力を身につけましょう。 講師：追手門学院大学地域創造学部教授 泊 吉実さん		
対象・定員	中学生を除く15歳以上、先着25人	費 用	無料
申込方法	9月6日（月）9:00から生涯学習センターへ電話または同HP		
持ち物・服装	筆記用具		
一時保育	あり（有料、満1歳から就学前まで）、各実施日の8日前までに要申込		

◆茨木市×茨木シニアICTアソシエーション連携事業
タブレット初心者教室

日 時	①令和3年9月3日・10日・17日・24日（各金曜日） 13:00～14:30（4回連続講座） ②令和3年11月5日・12日・19日・26日（各金曜日） 13:00～14:30（4回連続講座）		
会 場	生涯学習センターきらめき ①3階 303室 ②3階 304室		
内 容	タブレット（アンドロイド）の使い方や楽しさを簡単な操作方法やアプリなどを使って、4回に分けて体験します。講師：茨木シニアICTアソシエーション		
対 象	60歳以上の市民、過去に初心者教室を受講された方は除く		
定 員	20人（多数の場合は抽選）	費 用	無料
申込方法	往復ハガキ（1人1枚）に郵便番号、住所、名前（フリガナ）、電話番号を記入し、生涯学習センター「タブレット初心者教室」係まで ①8月18日（水）必着 ②10月18日（月）必着		
持ち物・服装	筆記用具		
そ の 他	タブレット貸与あり		

◆茨木市×茨木シニアICTアソシエーション連携事業
タブレット中級教室

日 時	①令和3年9月3日・10日・17日・24日（各金曜日） 15:00～16:30（4回連続講座） ②令和3年11月5日・12日・19日・26日（各金曜日） 15:00～16:30（4回連続講座）		
会 場	生涯学習センターきらめき ①3階 303室 ②3階 304室		
内 容	タブレット（アンドロイド）のアプリを使うことで、便利な使い方ができることを体験します。 講師：茨木シニアICTアソシエーション		
対 象	60歳以上の市民、文字入力のできる方		
定 員	20人（多数の場合は抽選）	費 用	無料
申込方法	往復ハガキ（1人1枚）に郵便番号、住所、名前（フリガナ）、電話番号を記入し、生涯学習センター「タブレット中級教室」係まで ①8月18日（水）必着 ②10月18日（月）必着		
持ち物・服装	筆記用具		
そ の 他	タブレット貸与あり		

きらめき主催
講座等
問合せ先

茨木市立生涯学習センター 〒567-0028 茨木市畑田町1番43号
TEL：624-8182 E-mail：kirameki@city.ibaraki.lg.jp

講座・事業情報（生涯学習センターきらめき主催講座等）

◆第98回室内楽演奏会

日 時	令和3年10月2日（土） 13:00開演	費 用	無料
会 場	生涯学習センターきらめき 2階 きらめきホール		
内 容	新進気鋭の若き音楽集団 NOVA MUSIKER（ノヴァ ムシカー）が、皆様に心地よい室内楽を提供します。ピアノなどの演奏で名曲をお楽しみいただけます。どうぞお気軽にご来館ください♪		
対象・定員	制限なし	費 用	無料
申込方法	申込不要		
一時保育	あり（有料、満1歳から就学前まで）、9月24日（金）までに要申込		

◆第98回きらめきピアノ演奏会

日 時	令和3年10月2日（土） 15:30開演	費 用	無料
会 場	生涯学習センターきらめき 2階 きらめきホール		
内 容	一般応募の子どもから大人による演奏会です。スタインウェイ社製のグランドピアノの音色をお楽しみいただけます。		
対象・定員	制限なし	費 用	無料
申込方法	申込不要		
一時保育	あり（有料、満1歳から就学前まで）、9月24日（金）までに要申込		

◆きらめき講座（後期）受講生募集

日 時	令和3年10月～令和4年3月 教養講座：1時間30分 実技講座：2時間 ※詳細は受講生募集案内または生涯学習センター HPをご覧ください。		
会 場	生涯学習センターきらめき		
内 容	教養・実技ともに様々な講座を開講予定です。詳しくは令和3年8月に市役所、生涯学習センター、図書館などに設置する受講生募集案内またはHPをご覧ください。		
対象・定員	満15歳以上（中学生は除く）		
費 用	講座によって異なります。詳細は受講生募集案内またはHPをご覧ください。		
申込方法	受講生募集案内綴じ込みのハガキまたはHPから 受付期間は8月1日（日）～8月31日（火）（郵送の場合は当日消印有効、電子申込の場合は17:00まで、窓口は8月30日（月）17:00まで）		
持ち物・服装	講座によって異なります。詳細は受講生募集案内またはHPをご覧ください。		
一時保育	あり（有料、満1歳から就学前まで）、要申込		

◆茨木TAIKOビエンナーレ2021

日 時	令和3年11月21日（日） 13:00開演	費 用	無料
会 場	生涯学習センターきらめき 2階 きらめきホール		
内 容	和太鼓演奏（市内で活動をしている和太鼓グループが日ごろの練習成果を発表します）		
対象・定員	制限なし	費 用	無料
申込方法	申込不要		
一時保育	あり（有料、満1歳から就学前まで）、11月13日（土）までに要申込		



ランチタイムコンサート



室内楽コンサート



きらめき講座「男の手料理」

◆ランチタイムコンサート

《令和3年8月》

日 時	令和3年8月 ①1日(日) ②8日(日) ③14日(土) ④22日(日) ⑤29日(日)		
会 場	生涯学習センターきらめき 1階 エントランスホール		
内 容	音楽など、日ごろの活動の成果を来館者の方に楽しんでいただきます。 ①ピアノ・ヴァイオリンコンサート<Lumiere> ②ハワイアンフラ<ホオラウリマ オ フラ> ③出会ったことにありがとう 懐かしのフォークを中心にクフォークグループ・茨木童子> ④落語<素人寄席てんてん> ⑤結成26周年記念コンサート『風を感じる午後のひととき』<フルートアンサンブル「パステル」>		
対象・定員	制限なし	費 用	無料
申込方法	申込不要		

《令和3年9月》 ※日時、内容以外は令和3年8月と同じ

日 時	令和3年9月 ①5日(日) ②9日(木) ③12日(日) ④18日(土) ⑤23日(木祝)		
内 容	①名曲コンサート<ピアノビューティー> ②バイオリンミニコンサート<服部滋夫さん、安藤伸子さん> ③未定(フルート・ピアノ)<MaMa Trio(ママトリオ)> ④ジャズコンサート<若松ジャズフレンズ> ⑤サクソカルテットによるお昼のライブ<SAX☆LIETO(サキソリエット)>		

《令和3年10月》 ※日時、内容以外は令和3年8月と同じ

日 時	令和3年10月 ①1日(金) ②9日(土) ③17日(日) ④23日(土) ⑤30日(土)		
内 容	①クロマチックハーモニカコンサート<岡 直弥さん> ②Melody's コンサートVol.1(声楽とピアノ)<Melody's > ③ハワイアン フラ<プウ ヴァイ オ フラ プアレイ&ノ エルア> ④二胡で奏でる日本のポップス<アンサンブル梅花(メイフォア)> ⑤フルート演奏<朝日嗣雄さん>		

《令和3年11月》 ※日時、内容以外は令和3年8月と同じ

日 時	令和3年11月 ①7日(日) ②14日(日) ③17日(水) ④27日(土)		
内 容	①お昼下がりハワイアンなひとときを<ハワイアンバンドJJ&BB> ②歌声を紅き秋に届けて(アカペラ)<A capella mysterious> ③マンドリン&ギター演奏<アンサンブルサフラン> ④懐かしのフォークソングコンサート<Take-Off>		

◆生涯学習センター 展示コーナー作品展

日 時	令和3年8月～11月 9:00～18:00 日程など詳細は生涯学習センターまでお問い合わせください。		
会 場	生涯学習センターきらめき 1階 展示コーナー		
内 容	彩木クラブ(水彩画)、陶趣会(陶芸)、フレンドの会(油絵)、水彩画ローズアート(水彩画) 山手台コミュニティセンター水墨画教室(水墨画)、歩みの会(油彩画)、遊画会(油絵) 陶芸選趣会(陶芸)、水彩画を楽しむ会(水彩画)		

きらめき主催講座 問い合わせ先	茨木市立生涯学習センター 〒567-0028 茨木市畑田町1番43号 TEL: 624-8182 E-mail: kirameki@city.ibaraki.lg.jp		
--------------------	---	--	--



◆たそがれコンサート

日 時	毎月1回、土日祝のいずれか 17:30～18:30(4月～9月)、16:30～17:30(10月～3月)		
会 場	男女共生センターローズWAM 1階 エントランスホール(元町4-7)		
内 容	月に1回たそがれ時に1階エントランスでコンサートを開催。どなたでも参加できます。		
対象・定員	制限なし、約50人	費用	無料
申込方法	申込不要		
問合せ先	男女共生センターローズWAM TEL: 072-620-9920 E-mail: rosewam@city.ibaraki.lg.jp		

◆ワムワムらくご

日 時	毎月第2日曜日 14:00～15:30		
会 場	男女共生センターローズWAM 地下2階 ワムホール		
内 容	女性落語家さんによる時節の話題を取り入れた高座(落語)。お気軽にお越しください。		
対象・定員	小学生以上、180人	費用	500円
申込方法	申込不要		
問合せ先	男女共生センターローズWAM TEL: 072-620-9920 E-mail: rosewam@city.ibaraki.lg.jp		

◆WAMシアター

日 時	毎月第3木曜日 ①奇数月: 10:00～ ②偶数月: 14:00～		
会 場	男女共生センターローズWAM 地下2階 ワムホール		
内 容	性差に縛られることのない生き方や、自分らしさについて考える映画上映会です。		
対象・定員	小学生以上(小学生は保護者同伴)、180人	費用	無料
申込方法	毎月2日(休所日なら翌日)9:00から電話、FAX(072-620-9921)、ローズWAM窓口、先着順		
一時保育	あり(有料、満1歳から就学前まで)、利用日の7日前(休所日を除く)17:00までに要申込、先着順		
問合せ先	男女共生センターローズWAM TEL: 072-620-9920 E-mail: rosewam@city.ibaraki.lg.jp		

◆茨木市非核・平和パネル展

日 時	令和3年 ①8月4日(水)～17日(火) 9:00～21:00(最終日は17:00まで) ②8月5日(木)～14日(土) 9:00～21:00 ③8月20日(金)～9月2日(木) 9:00～21:00		
会 場	①沢良宜いのち・愛・ゆめセンター(沢良宜浜三丁目12-19) ②豊川いのち・愛・ゆめセンター(豊川四丁目4-28) ③総持寺いのち・愛・ゆめセンター(総持寺二丁目5-36)		
内 容	多くの人が戦争の犠牲となり苦しめられた経験と事実を改めて振り返ることで、戦争の記憶を風化させず受け継ぎ、「平和の尊さ」「戦争の悲惨さ」について再認識していただくために実施します。		
対象・定員	制限なし	費用	無料
申込方法	申込不要		
問合せ先	①沢良宜いのち・愛・ゆめセンター TEL: 072-635-7667 E-mail: sawaragi_ai@city.ibaraki.lg.jp ②豊川いのち・愛・ゆめセンター TEL: 072-643-2069 E-mail: toyokawa_ai@city.ibaraki.lg.jp ③総持寺いのち・愛・ゆめセンター TEL: 072-626-5660 E-mail: sojiji_ai@city.ibaraki.lg.jp		

◆人権講座「知ってほしい!!改正少年法のこと」

日 時	令和3年9月11日(土) 14:00～16:00		
会 場	豊川いのち・愛・ゆめセンター		
内 容	少年犯罪で息子を奪われた母の思いに触れて、少年犯罪を起こさない地域づくりの大切さなどについて考えます。		
対象・定員	先着50人	費用	無料
申込方法	豊川いのち・愛・ゆめセンター窓口、電話、FAX、E-mail		
問合せ先	豊川いのち・愛・ゆめセンター TEL: 072-643-2069 FAX: 072-641-4804 E-mail: toyokawa_ai@city.ibaraki.lg.jp		

◆いばらきみなみ地域人権連続講座

日 時	令和3年 ①11月13日(土) 14:00～15:45 ②日時未定 ③日時未定 日時については広報「いばらき」や市HPで確認してください。
会 場	沢良宜いのち・愛・ゆめセンター(沢良宜浜三丁目12-19)
内 容	①「ジャワ人ローフィ来日16年、今日本で思うこと」インドネシア出身の市内在住ローフィが日本での経験談をはじめ仲間とともにジャワ芸能を披露します。 ②「結婚差別と日本の家族」 講師：大阪市立大学 齋藤直子さん ③「SNSを使う上で大切にしてほしいこと」 講師：公益財団法人反差別・人権研究所 松村元樹さん
対象・定員	先着50人 費用 無料
申込方法	申込不要
一時保育	あり(満1歳から就学前まで)、利用日の7日前(休所日を除く)17:00までに要申込、先着5人まで
問合せ先	沢良宜いのち・愛・ゆめセンター TEL：072-635-7667 E-mail：sawaragi_ai@city.ibaraki.lg.jp

◆障害のある人もない人もともにつくるアート展 作品募集

日 時	令和3年11月1日(月)～30日(火) 9:00～17:00
会 場	総持寺いのち・愛・ゆめセンター(総持寺二丁目5-36)
内 容	12月開催の「障害のある人もない人もともにつくるアート展」に出展いただける作品を募集します。(アート展会場は市内3愛センターを予定)
対象・定員	1人3作品まで 費用 無料
申込方法	総持寺いのち・愛・ゆめセンター窓口、電話、E-mail
問合せ先	総持寺いのち・愛・ゆめセンター TEL：072-626-5660 FAX：072-622-8909 E-mail：sojiji_ai@city.ibaraki.lg.jp

 防災・安全

◆普通救命講習Ⅰ

日 時	通年の第3土曜日 13:00～16:00
会 場	消防本部 4階会議室(東中条町2-13)
内 容	主に成人に対する心肺蘇生法(胸骨圧迫と人工呼吸)およびAEDの取扱いや、異物除去法および大出血時の止血法の知識と技術を習得していただけます。
対象・定員	茨木市在住、在勤、在学者 費用 無料
申込方法	救命講習受講申込書(様式第1)の提出または簡易電子申込システムによる申込
持ち物・服装	動きやすい服装
問合せ先	救急救助課 TEL：072-622-6959 E-mail：o40000090@osaka.qq-net.jp
その他	駐車場はありませんので、公共交通機関でご来場ください。

◆普通救命講習Ⅱ

日 時	通年の第3土曜日 13:00～17:00 (希望者のみ普通救命講習Ⅰ実施後に1時間の効果測定を実施します)
会 場	消防本部 4階会議室
内 容	主に成人に対する心肺蘇生法(胸骨圧迫と人工呼吸)およびAEDの取扱いや、異物除去法および大出血時の止血法の知識と技術を習得していただけます。(事業の内容や活動領域の性格から、一定頻度で心肺停止者に対し応急の対応をすることが期待、想定される方を対象とします)
対象・定員	茨木市在住、在勤、在学者 費用 無料
申込方法	救命講習受講申込書(様式第1)の提出または簡易電子申込システムによる申込
持ち物・服装	動きやすい服装
問合せ先	救急救助課 TEL：072-622-6959 E-mail：o40000090@osaka.qq-net.jp
その他	駐車場はありませんので、公共交通機関でご来場ください。

情報の申し込み方法の中に「〒567-8505」と記載されていることがありますが、これは茨木市役所専用の郵便番号です。住所を記入しなくても茨木市役所に届きます。

講座・事業情報（防災・安全）

◆普通救命講習Ⅲ

日 時	第3日曜日（4月・7月・10月・1月） 13:00～16:00
会 場	消防本部 4階会議室（東中条町2-13）
内 容	主に小児、乳児、新生児に対する心肺蘇生法（胸部圧迫と人工呼吸）およびAEDの取扱いや、大出血時の止血法の知識と技術を習得していただきます。
対象・定員	茨木市在住、在勤、在学者 費用 無料
申込方法	救命講習受講申込書（様式第1）の提出または簡易電子申込システムによる申込
持ち物・服装	動きやすい服装
問合せ先	救急救助課 TEL：072-622-6959 E-mail：o40000090@osaka.qq-net.jp
その他	駐車場はありませんので、公共交通機関でご来場ください。

◆上級救命講習

日 時	第3日曜日（5月・8月・11月・2月） 9:00～17:00
会 場	消防本部 4階会議室
内 容	成人、小児、乳児、新生児に対する心肺蘇生法（胸部圧迫と人工呼吸）およびAEDの取扱いや、大出血時の止血法、傷病者管理法、外傷の手当て、傷病者運搬法の知識と技術を習得していただきます。
対象・定員	茨木市在住、在勤、在学者 費用 無料
申込方法	救命講習受講申込書（様式第1）の提出または簡易電子申込システムによる申込
持ち物・服装	昼食、動きやすい服装
問合せ先	救急救助課 TEL：072-622-6959 E-mail：o40000090@osaka.qq-net.jp
その他	駐車場はありませんので、公共交通機関でご来場ください。

◆救命入門コース

日 時	第3日曜日（4月・7月・10月・1月） 10:00～11:30
会 場	消防本部 4階会議室
内 容	成人に対する心肺蘇生法（胸部圧迫と人工呼吸）およびAEDの取扱いを習得していただきます。
対象・定員	茨木市在住、在勤、在学者 費用 無料
申込方法	救命講習受講申込書（様式第1）の提出または簡易電子申込システムによる申込
持ち物・服装	動きやすい服装
問合せ先	救急救助課 TEL：072-622-6959 E-mail：o40000090@osaka.qq-net.jp
その他	駐車場はありませんので、公共交通機関でご来場ください。

◆応急手当普及員講習

日 時	令和3年9月13日（月）～15日（水） 9:00～17:00（3日間）
会 場	消防本部 4階 会議室
内 容	主として事業所または防災組織などにおいて当該事業所の従業員または防災組織などの構成員に対して行う、普通救命講習の指導に従事される方を養成します。
対象・定員	茨木市在住、在勤、在学者 費用 無料
申込方法	救命講習受講申込書（様式第1）の提出または簡易電子申込システムによる申込
持ち物・服装	動きやすい服装
問合せ先	救急救助課 TEL：072-622-6959 E-mail：o40000090@osaka.qq-net.
その他	駐車場はありませんので、公共交通機関でご来場ください。

 福祉

◆手話を学んで話してつながろう!!

日 時	令和3年9月4日・11日・18日（各土曜日） 9:30～11:30
会 場	豊川いのち・愛・ゆめセンター（豊川四丁目4-28）
内 容	主に小学生対象。聴覚障害当事者を講師に迎え、手話や身振りで伝えること、通じ合うことの楽しさを体験してもらいます。お父さん、お母さんと一緒に学習しましょう。受講時には主催者が用意するマウスシールドを着用していただきます。
対象・定員	小・中学生（小学3年～6年生優先）、先着8人
費用	無料
申込方法	8月2日（月）から 豊川いのち・愛・ゆめセンター窓口、電話、FAX、E-mail
問合せ先	豊川いのち・愛・ゆめセンター TEL：072-643-2069 FAX：072-641-4804 E-mail：toyokawa_ai@city.ibaraki.lg.jp

◆手話講座

日 時	令和3年9月29日（水）～12月8日（水）
会 場	総持寺いのち・愛・ゆめセンター（総持寺二丁目5-36）
内 容	10回実施します。各回2時間程度。
対象・定員	市内在住、在学、在勤、先着12人
費用	500円（テキスト代）
申込方法	NPO法人三島コミュニティ アクションネットワーク窓口、電話（総持寺いのち・愛・ゆめセンター内）
問合せ先	NPO法人三島コミュニティ アクションネットワーク TEL：072-624-5050 FAX：072-624-5080

◆認知症サポーター養成講座

日 時	平日1時間～1時間30分
会 場	会場（市内）の手配や準備、それらに係る費用は依頼者負担です。
内 容	認知症に関する正しい知識と対応、認知症サポーターにできることについて学びます。
対象・定員	10人以上の団体やグループ（市内在住、在勤、在学）
費用	無料
申込方法	FAX（072-657-9811）で申込書を提出
持ち物・服装	筆記用具
問合せ先	茨木市認知症地域支援推進員（社会福祉法人慶徳会地域相談支援室） TEL：072-657-7717
その他	申込用紙は、茨木市HP福祉総合相談課のページよりダウンロードできます。

 健康・くらし

◆「リノベのいばらき」プロジェクト DIY工房ワークショップ

日 時	日時未定。広報「いばらき」、リノベのいばらきHP（HP： http://rinobe-ibaraki.com/ ）に掲載します。
会 場	リノベのいばらき（元町3-39）
内 容	木工、ハンドメイド作品が作れるDIYワークショップを月に数回開催。 こども向けから中級者向けまで、1回完結講座や連続講座など、レベルやニーズに応じた多様なワークショップを実施します。
対象・定員	概ね3歳以上（保護者同伴、ワークショップによって異なります）
費用	ワークショップによって異なります。
申込方法	専用フォーム、E-mail、電話でリノベのいばらきまで E-mail：rinobeibaraki@yahoo.co.jp TEL：072-657-7675
持ち物・服装	汚れてもよい服装またはエプロン
問合せ先	政策企画課 TEL：072-620-1605

情報の申し込み方法の中に「〒567-8505」と記載されていることがありますが、これは茨木市役所専用の郵便番号です。住所を記入しなくても茨木市役所に届きます。

講座・事業情報（健康・くらし）

◆シルバー入会説明会

日 時	毎月1回開催 令和3年8月10日（火）、9月9日（木）、10月7日（木）、11月11日（木） 9:30～12:00または13:30～16:00
会 場	茨木市シルバー人材センター（東奈良一丁目4-1）
内 容	生きがいの充実や社会参加を希望される高齢者に対して、仕事や地域活動を通じて健康、生きがいづくり、地域社会に貢献してみたい方へのシルバー入会説明会です。
対象・定員	60歳以上の市民、午前・午後ともに各12人
費用	無料
申込方法	シルバー人材センターへ電話（受付時間9:00～17:00、ただし土・日・祝は休み）
持ち物・服装	筆記用具（入会手続きに必要な持ち物は電話申込時に説明します）
問合せ先	茨木市シルバー人材センター TEL：072-634-8990 FAX：072-634-9449 E-mail：ibarakiscm@tea.ocn.ne.jp

◆楽しく学ぶ初心者のパソコン教室

日 時	ワード（入門）：令和3年8月13日（金）・16日（月）・18日（水） 9:30～11:30 エクセル（入門）：8月13日（金）・16日（月）・18日（水） 13:30～15:30 ワード（応用）：8月19日（木）・25日（水） 9:30～11:30 エクセル（応用）：8月19日（木）・25日（水） 13:30～15:30 インターネット：8月10日（火） 9:30～11:30 メール：8月10日（火） 13:30～15:30 スマホ：8月24日（火） 9:30～11:30、13:30～15:30 （実施日や講座内容の詳細は、広報「いばらき」、シルバー人材センターHPに掲載します）
会 場	茨木市シルバー人材センター インターネット・メール・スマホはシルバーサポートセンター（駅前三丁目2-1 杉林ビル2階）
内 容	パソコン操作が初めての高齢者をはじめ、初心者の方でも理解いただけるよう、独自のテキストにより、ゆっくと丁寧に学習を進めます。
対象・定員	制限なし、特にパソコン超初心者の方、エクセル・ワードが初めての方、10人
費用	1講座1,500円（回数券あり：5回分6,000円）
申込方法	各講座の3日前までにFAXまたはハガキ（講座名と日時、住所、名前、年齢、電話番号、FAX番号を記入） （〒567-0861東奈良一丁目4-1）
持ち物・服装	筆記用具
問合せ先	茨木市シルバー人材センター TEL：072-634-8990 FAX：072-634-9449 E-mail：ibarakiscm@tea.ocn.ne.jp

◆ゆるやか女子会

日 時	令和3年 ①8月13日 ②9月10日 ③10月8日 ④11月12日 各日とも（金） 13:30～16:00
会 場	男女共生センターローズWAM（元町4-7）
内 容	①③「コラージュ」で自分の気持ちを感じる。 ②④「パステルアート」で自分の気持ちを感じる。
対象・定員	人間関係や生きづらさに悩む16歳以上の女性、先着10人
費用	無料
申込方法	男女共生センターローズWAMまで電話または窓口
一時保育	あり（有料、満1歳から就学前まで）、利用日の8日前（休所日を除く）17:00までに要申込、先着順
問合せ先	男女共生センターローズWAM TEL：072-620-9920 E-mail：rosewam@city.ibaraki.lg.jp

◆男のヨガ教室

日 時	令和3年8月、12月実施予定で実施日は広報「いばらき」または市HPで確認してください。 10:00～11:45
会 場	男女共生センターローズWAM ローズホール
内 容	ヨガを通じて自身の体調管理法とリフレッシュ法を学びます。
対象・定員	市内在住、在勤、在学の男性限定、先着10人
費用	無料
申込方法	男女共生センターローズWAMまで電話または窓口
持ち物・服装	マット（なければバスタオル）、タオル、飲み物、動きやすい服装
一時保育	あり（有料、満1歳から就学前まで）、利用日の7日前（休所日を除く）17:00までに要申込、先着順
問合せ先	男女共生センターローズWAM TEL：072-620-9920 E-mail：rosewam@city.ibaraki.lg.jp

講座・事業情報（健康・くらし）

◆パソコン講座

日 時	令和3年9月（予定）全2回の連続講座 日時については広報「いばらき」や市HPで確認してください。		
会 場	豊川いのち・愛・ゆめセンター（豊川四丁目4-28）		
内 容	インターネット入門などパソコン初心者の方向けの講座		
対象・定員	先着10人	費 用	500円+テキスト代（1,200円程度）
申込方法	豊川いのち・愛・ゆめセンター窓口、電話、FAX、E-mail		
問合せ先	豊川いのち・愛・ゆめセンター TEL：072-643-2069 FAX：072-641-4804 E-mail：toyokawa_ai@city.ibaraki.lg.jp		

◆市民活動応援フェスタ

日 時	令和3年10月17日（日） 10:00～15:30		
会 場	市民総合センター（クリエイティブセンター） 1階、2階（駅前四丁目6-16）		
内 容	（センターホール） 亜空亜SHINさんのマジックショー （各階） 各団体紹介ブース、演芸、健康、キッズコーナー、飲食コーナー、ミニボニーとのふれあい		
申込方法	申込不要、参加自由		
問合せ先	市民活動センター TEL：072-623-8820		

◆落語講座

日 時	令和3年10月～11月（予定） 日時については広報「いばらき」や市HPで確認してください。		
会 場	沢良宜いのち・愛・ゆめセンター（沢良宜浜三丁目12-19）		
内 容	市内在住の落語家による落語講座		
対象・定員	市内在住、在学、在勤、先着30人	費 用	無料
申込方法	沢良宜いのち・愛・ゆめセンター窓口、電話、FAX、E-mail		
問合せ先	沢良宜いのち・愛・ゆめセンター TEL：072-635-7667 FAX：072-637-0794 E-mail：sawaragi_ai@city.ibaraki.lg.jp		

◆太田 知恵の和

日 時	未定 9:30～12:30		
会 場	追手門学院大学 総持寺キャンパス（太田東芝町1-1）		
内 容	東芝大阪工場跡地で始まる「環境と人に優しく、災害に強いまちづくり」について、地域のみなさんとともに、考え、語り合う「場」を開催します。 講師：追手門学院大学 山本博史さん		
対象・定員	制限なし、60人	費 用	無料
申込方法	都市政策課まで 電話、FAX、E-mailで名前、住所、連絡先を確認します。		
問合せ先	都市政策課 TEL：072-620-1660 FAX：0720-620-1730 E-mail：toshi@city.ibaraki.lg.jp		

◆まちづくりラボ

日 時	未定		
会 場	未定		
内 容	まちづくりへの関心を高めるため、参加者自らが地域の身近な課題や事例を素材に、具体的な問題解決に向けてチーム学習を行う参加者主体型の市民講座です。		
対象・定員	制限なし、30人		
申込方法	都市政策課まで 電話、FAX、E-mailで名前、住所、連絡先を確認します。		
問合せ先	都市政策課 TEL：072-620-1660 FAX：0720-620-1730 E-mail：toshi@city.ibaraki.lg.jp		

◆まちづくり塾

日 時	未定		
会 場	未定		
内 容	こどもたちの「まち」や「まちづくり」への関心を高め、将来のまちづくりの担い手としての成長につなげる市民参加講座です。		
対象・定員	小学生および中学生、20人		
申込方法	都市政策課まで 電話、FAX、E-mailで名前、住所、連絡先を確認します。		
問合せ先	都市政策課 TEL：072-620-1660 FAX：0720-620-1730 E-mail：toshi@city.ibaraki.lg.jp		

情報の申し込み方法の中に「〒567-8505」と記載されていることがありますが、これは茨木市役所専用の郵便番号です。住所を記入しなくても茨木市役所に届きます。

 子育て・教育

◆WAMくらぶ

日 時	令和3年6月から令和4年3月まで毎月開催。全4回の連続講座 日時については広報「いばらき」や市HPで確認してください。
会 場	男女共生センターローズWAM（元町4-7）
内 容	子育て中に知っておきたい男女共同参画の気づきを多くの方に発信する4回連続講座。楽しく学び、遊び、リフレッシュしましょう。
対象・定員	1歳から未就学の子どもの保護者 費用 無料
申込方法	男女共生センターローズWAMまで電話または窓口
持ち物・服装	広報「いばらき」やHPを参照してください。
一時保育	あり（有料、満1歳から就学前まで）、利用日の7日前（休所日を除く）17:00までに要申込、先着順
問合せ先	男女共生センターローズWAM TEL：072-620-9920 E-mail：rosewam@city.ibaraki.lg.jp

◆こども食堂

日 時	毎月第3金曜日 16:00～19:00
会 場	茨木市シルバー人材センター（東奈良一丁目4-1）
内 容	食事、学習支援（学校の宿題など）、昔遊び体験（コマ、けん玉ほか）、みんなで楽しめる遊び。こども一人だけでも、親子づれでもご利用いただけます。
対象・定員	12才（小学6年生）まで、先着20人（児童）
費用	こども100円、おとな300円（当日集金します）
申込方法	実施日の3日前までにE-mail、FAXまたはハガキに、日時、参加人数、住所、名前、年齢（学年）、保護者連絡先、保護者名（お迎えに来られる保護者）を記入しお申し込みください。（〒567-0861東奈良一丁目4-1）
問合せ先	茨木市シルバー人材センター TEL：072-634-8990 FAX：072-634-9449 E-mail：ibarakiscm@tea.ocn.ne.jp
その他	終了時間が遅くなりますので、必ず保護者の方がお迎えに来てください。（19:00までに）

◆おはなし会スペシャル（中条、水尾、中央各図書館）

日 時	令和3年 ①8月7日（土）幼児14:00～14:15 小学生：14:30～14:45 ②10月23日（土）幼児：14:00～14:15 小学生：14:35～14:50 ③11月7日（日）3歳以下：13:45～14:00 4歳以上：14:30～14:45
会 場	①中条図書館（東中条町2-13） ②水尾図書館（水尾三丁目3-18） ③中央図書館（畑田町1-51）
内 容	おはなし会ボランティアさんによる、楽しいおはなしや絵本のよみかかせです。今回はスペシャルバージョンでお送ります。みんなでできにきてね！
対象・定員	①先着4組 ②先着6組 ③先着6組 費用 無料
申込方法	申込は不要です。直接会場までお越しください。
問合せ先	①中条図書館 TEL：072-622-2476 ②水尾図書館 TEL：072-637-4416 ③中央図書館 TEL：072-627-4129

◆離乳食講習会（ごっくんクラス）

日 時	令和3年8月19日（木）・20日（金）※、9月1日（水）※・28日（火）、10月21日（木）・22日（金）※ 11月9日（火）・10日（水） 午前クラス 10:00～11:30、午後クラス 13:30～15:00 ※は午前・午後、それ以外は午前
会 場	保健医療センター（春日三丁目13-5）
内 容	離乳開始から8か月頃までの離乳食の作り方の基本や食べさせ方などについて紹介します。講義、試食（試食は保護者のみ）講師：栄養士 ※新型コロナウイルス感染症対策のため、保育を中止しています。
対象・定員	生後4・5か月児の保護者、5人 費用 無料
申込方法	前月の指定日から受付開始 電話（072-625-6685）、保健医療センター窓口 先着順
持ち物・服装	母子健康手帳、筆記用具、上靴またはスリッパ、保育再開の場合は別途連絡します。
問合せ先	保健医療センター TEL：072-625-6685 E-mail：syokuiku@city.ibaraki.lg.jp

講座・事業情報（子育て・教育）

◆読み聞かせ講座（フォローアップ講座）（庄栄図書館、水尾図書館）

日 時	令和3年 ①8月26日（木） ②9月25日（土） 10:30～11:30
会 場	①庄栄コミュニティセンター（庄二丁目26-12） ②水尾図書館（水尾三丁目3-18）
内 容	子どもへの絵本の与え方や楽しみ方を、手遊びや親子のふれあいを交えながら知ってもらう講座です。
対象・定員	0～3歳の乳幼児と保護者、6組
費用	無料
申込方法	それぞれ窓口または電話で
問合せ先	①庄栄図書館 TEL：072-620-1171 ②水尾図書館 TEL：072-637-4416

◆私のモヤモヤスッキリアンガーマネジメント講座

日 時	令和3年8月21日（土）、9月27日（月）、10月24日（日）、11月24日（水） 10:00～11:45 ※毎月同じ内容を開催
会 場	男女共生センターローズWAM（元町4-7）
内 容	怒りのコントロール法を学び、生活のなかでのさまざまなモヤモヤをスッキリさせ、日々の生活をよりよいものにしましょう。
対象・定員	茨木市内在住、在勤、在学の方、各回先着10人
費用	無料
申込方法	男女共生センターローズWAMまで電話または窓口
持ち物・服装	筆記用具
一時保育	あり（有料、満1歳から就学前まで）、利用日の7日前（休所日を除く）17:00までに要申込、先着順
問合せ先	男女共生センターローズWAM TEL：072-620-9920 E-mail：rosewam@city.ibaraki.lg.jp

◆離乳食講習会（かみかみクラス）

日 時	令和3年8月27日（金）、9月3日（金）・30日（木）、10月5日（火）、11月11日（木）・25日（木） 10:00～11:30
会 場	保健医療センター（春日三丁目13-5）
内 容	9か月頃から離乳の完了までのメニューで、離乳食として与える食品の種類や増やし方、調理方法などを紹介します。 講義、調理実習、試食（試食は保護者のみ） 講師：栄養士
対象・定員	生後8・9か月児の保護者、5人
費用	無料
申込方法	前月の指定日から受付開始 電話（072-625-6685）、保健医療センター窓口 先着順
持ち物・服装	母子健康手帳、筆記用具、上靴またはスリッパ、保育・調理実習再開の場合は別途連絡します。
問合せ先	保健医療センター TEL：072-625-6685 E-mail：syokuiku@city.ibaraki.lg.jp
その他	新型コロナウイルス感染症対策のため、保育を中止しています。保育再開の場合は別途連絡します。

◆幼児食講習会（ぱくぱくクラス）

日 時	令和3年8月31日（火）、9月2日（木）、10月1日（金）、11月5日（金）※ 10:00～11:30
会 場	保健医療センター
内 容	離乳完了から2歳頃までの成長に合わせた食事内容や食事の環境作りを紹介します。 ※は歯科衛生士による講話を実施 講師：栄養士・歯科衛生士
対象・定員	1～2歳児の保護者（講座により対象が変わります）、5人
費用	無料（調理実習を再開した場合、食材費が必要）
申込方法	前月の指定日から受付開始 電話（072-625-6685）、保健医療センター窓口 先着順
持ち物・服装	母子健康手帳、筆記用具、上靴またはスリッパ、保育・調理実習再開の場合は別途連絡します。
問合せ先	保健医療センター TEL：072-625-6685 E-mail：syokuiku@city.ibaraki.lg.jp
その他	※新型コロナウイルス感染症対策のため、保育・調理実習を中止しています。

◆第2土曜科学教室

日 時	令和3年9月11日（土）、10月9日（土） 10:00～11:30
会 場	市民総合センター（クリエイティブセンター） 科学実験室など（駅前四丁目6-16）
内 容	科学や情報技術に関する実験や工作を行います。
対象・定員	市内小学3年生から6年生
費用	無料
申込方法	毎月初めの平日9:00から実施日前日までに教育センターへ、先着順
持ち物・服装	内容によって教材や道具が必要です。（教育センターのHPや申込時の電話で確認できます）
問合せ先	教育センター TEL：072-626-4400 E-mail：educ@city.ibaraki.lg.jp

講座・事業情報(子育て・教育)

◆おとう飯始めよう!!

日 時	令和3年 ①9月25日(土) ②11月21日(日) 10:00～12:30
会 場	男女共生センターローズWAM 3階 料理工房(元町4-7)
内 容	親子(父と子)での料理教室を開催します。お父さんの家事参画を応援します!
対象・定員	市内在住、在勤、在学の父と子、先着8組(初めての方優先)
費 用	有料(材料費、開催日や人数による)
申込方法	男女共生センターローズWAMまで電話で
持ち物・服装	エプロン、三角巾、タオル、台ふき、食器ふきん、お茶
一時保育	あり(有料、満1歳から就学前まで)、利用日の7日前(休所日を除く)17:00までに要申込、先着順
問合せ先	男女共生センターローズWAM TEL:072-620-9920 E-mail:rosewam@city.ibaraki.lg.jp

◆おもちゃづくり(中条図書館)

日 時	令和3年10月(予定) 14:00～15:00		
会 場	中条図書館(東中条町2-13)		
内 容	未定		
対象・定員	未定	費 用	無料
申込方法	申込は不要です。直接会場までお越しください。		
問合せ先	中条図書館 TEL:072-622-2476		

◆秋のプチ体験!キャンプ教室

日 時	令和3年10月9日(土)・10日(日)、各日とも日帰り		
会 場	青少年野外活動センター(大字銭原115)		
内 容	少人数・短時間で気軽に参加できる日帰り型体験プログラムです。火おこし体験やかまどでのご飯づくりのプログラムを準備しています。大学生のキャンプカウンセラーがお手伝いしますのでご安心ください。		
対象・定員	市内在住の小学生と保護者、各コース8組	費 用	無料
申込方法	9月6日(月)～9日(木) 市HP WEB受付または電話、多数の場合抽選、詳細は市HP参照		
問合せ先	社会教育振興課 TEL:072-622-5180		

◆茨木市相馬芳枝科学賞

日 時	令和3年11月13日(土)・14日(日) 両日とも11:00～16:00		
会 場	市民総合センター(クリエイトセンター)(駅前四丁目6-16)		
内 容	茨木市在住、在学児童・生徒の自由研究の優秀作品を表彰し、展示します。		
対象・定員	制限なし	費 用	無料
申込方法	申込不要		
問合せ先	教育センター TEL:072-626-4400 E-mail:educ@city.ibaraki.lg.jp		

◆ボランティアキャンプ

日 時	令和3年11月23日(火祝)、日帰り		
会 場	青少年野外活動センター		
内 容	青少年野外活動センターの整備作業を行い、ボランティア活動への参加促進と奉仕の心を養います。また、大学生のキャンプカウンセラーや参加者同士の交流も大きな魅力です。		
対象・定員	市内在住または在学の中学生・高校生、30人		
申込方法	10月11日(月)～14日(木) 市HP WEB受付または電話、多数の場合抽選、詳細は市HP参照		
問合せ先	社会教育振興課 TEL:072-622-5180		

◆英語えほんを楽しもう!(中条図書館)

日 時	令和3年11月(予定)		
会 場	中条図書館		
内 容	未定		
対象・定員	未定	費 用	無料
申込方法	未定		
問合せ先	中条図書館 TEL:072-622-2476		

◆こどもの本交換会（中条図書館）

日 時	令和3年11月（予定） 10:00～15:00		
会 場	中条図書館（東中条町2-13）		
内 容	絵本や小学校高学年くらいまでの子どもが読める本を2冊までお持ちいただき、カードにメッセージを添えた後、会場内の好きな本と交換していただけます。		
対象・定員	制限なし	費用	無料
申込方法	申込は不要です。直接会場までお越しください。		
持ち物・服装	次の人が気持ちよく読めるよう、汚損や水濡れが少ないこどもの本を1人2冊まで		
問合せ先	中条図書館 TEL：072-622-2476		
その他	雑誌（『こどものとも』などを含む）、マンガ、テレビ絵本、DVD付絵本、シール絵本、図書館のリサイクル本、名前の記入、汚損、破損がひどい本は交換できません。		



自然・環境

◆いばらきの生きもの博

日 時	令和3年8月2日（月）～9日（月祝） 9:30～17:00		
会 場	中央図書館1階ロビー、2階ギャラリー（畑田町1-51）		
内 容	市内で見られる生きものに関するパネルや標本の展示。水生生物などの生体展示も予定。		
対象・定員	どなたでも	費用	無料
申込方法	申込不要		
問合せ先	環境政策課 TEL：072-620-1644 E-mail：kankyoseisaku@city.ibaraki.lg.jp		
その他	いばらき環境（エコ）ポイントを2ポイント付与（市公式総合アプリ「いばライフ」限定）		

◆いばらきの生きもの博 ワークショップ「セミ・はねもようストラップ」

日 時	令和3年8月7日（土） ①13:00～13:40 ②15:00～15:40		
会 場	中央図書館2階 多目的室		
内 容	いろいろなセミの標本を見くらべながら、名前や鳴き声の違いを学ぼう。気に入った羽の模様を透明シートに写し取り、セミのはねもようのキラキラストラップをつくろう！		
対象・定員	小学生と保護者、各回先着5組10人	費用	無料
申込方法	環境政策課に電話、E-mailで、講座名、希望の時間帯、参加者の名前、住所、電話番号、児童の学年を連絡		
持ち物・服装	筆記用具		
問合せ先	環境政策課 TEL：072-620-1644 E-mail：kankyoseisaku@city.ibaraki.lg.jp		
その他	いばらき環境（エコ）ポイントを5ポイント付与		

◆いばらきの生きもの博 ワークショップ「クモの気もちになってみる」

日 時	令和3年8月9日（月祝） ①10:00～11:00 ②11:30～12:30		
会 場	中央図書館2階 多目的室		
内 容	クモの気もちになって、アミ（巣）をはってみよう！ 講師：京都女子大学教授 中田兼介さん		
対象・定員	小学生と保護者、各回先着5組10人	費用	無料
申込方法	環境政策課に電話、E-mailで、講座名、希望の時間帯、参加者の名前、住所、電話番号、児童の学年を連絡		
持ち物・服装	筆記用具		
問合せ先	環境政策課 TEL：072-620-1644 E-mail：kankyoseisaku@city.ibaraki.lg.jp		
その他	いばらき環境（エコ）ポイントを5ポイント付与		

情報の申し込み方法の中に「〒567-8505」と記載されていることがありますが、これは茨木市役所専用の郵便番号です。住所を記入しなくても茨木市役所に届きます。

◆自然に親しむ探検講座

日 時	令和3年 ①8月19日(木) ②10月21日(木) 9:30～15:00	
会 場	①阪急バス南条バス停集合後近辺を散策 ②茨木市青少年野外活動センター(銭原115)	
内 容	①「里山の生きもの探し」里山の水辺や森を歩いて生きものを探そう！ 講師：茨木市環境教育ボランティア 鈴木敏文さん、太田 仁さん ②「植物の宝庫を観察ハイク～秋の出会い～」植物たちが秋の季節と共に変わりゆく様子を楽しみます。 講師：茨木市環境教育ボランティア 高原富佐子さん、篠田富子さん、太田 仁さん	
対象・定員	市内在住、在学、在勤者、定員未定(小学生以下は保護者同伴)	費用 無料
申込方法	環境政策課に電話、FAX、E-mail、ハガキで、講座名、名前、住所、電話番号を連絡	
持ち物・服装	未定	
問合せ先	環境政策課 TEL：072-620-1644 FAX：072-627-0289 E-mail：kankyoseisaku@city.ibaraki.lg.jp 〒567-8505	
そ の 他	いばらき環境(エコ)ポイントを5ポイント付与	

◆秋の七草と投稿俳句展

日 時	令和3年9月1日(水)～30日(木) 全日	
会 場	市HP「農林課」内	
内 容	都市化により見ることの少なくなった秋の七草の野生での様子と、昨年の投稿俳句から選出した俳句をホームページで紹介することで、秋の訪れを感じ、自然と緑を守り育てることの大切さを考えていただきます。また、秋の七草にちなんだ俳句を募集します。	
対象・定員	投稿俳句の応募は茨木市民	費用 無料
申込方法	俳句の投稿は、E-mail、ハガキ、封書で住所、名前、電話番号を記入し、茨木市役所農林課「秋の七草投稿俳句係」へ9月30日(木)まで。選考の上、入選作品は農林課HP上で展示します。(〒567-8505農林課)	
問合せ先	農林課 TEL：072-620-1622 E-mail：nourin@city.ibaraki.lg.jp	

◆身近な環境と向き合う連続講座

日 時	令和3年 ①9月25日(土) 13:00～15:00 ②10月16日(土) 13:30～15:30	
会 場	①元茨木川緑地 ②男女共生センターローズWAM(元町4-7)	
内 容	①「身近な公園の樹木を知ろう！」元茨木川緑地を歩きながら、植物観察を行います。 講師：茨木市環境教育ボランティア 岡本克己さん ②「2050年カーボンニュートラルに向けて」2050年までにカーボンニュートラルを実現するために、私たち市民ができることについて考えます。講師：茨木市環境教育ボランティア連絡会	
対象・定員	市内在住、在学、在勤者、定員未定(小学生以下は保護者同伴)	費用 無料
申込方法	環境政策課に電話、FAX、E-mail、ハガキで、講座名、名前、住所、電話番号を連絡	
持ち物・服装	筆記用具	
一時保育	②はあり(有料、満1歳から就学前まで)、10月6日(水)までに要申込	
問合せ先	環境政策課 〒567-8505 TEL：072-620-1644 FAX：072-627-0289 E-mail：kankyoseisaku@city.ibaraki.lg.jp	
そ の 他	いばらき環境(エコ)ポイントを5ポイント付与	

◆いばらき環境フェア2021

日 時	令和3年11月20日(土)・21日(日) 10:00～16:00	
会 場	市民総合センター(クリエイトセンター)(駅前四丁目6-16)	
内 容	環境にまつわる様々な体験、展示などを楽しめる2日間です。	
対象・定員	どなたでも	費用 無料
申込方法	講座により事前申込が必要です。詳細は広報「いばらき」、市HPでご確認ください。	
問合せ先	環境政策課 TEL：072-620-1644 E-mail：kankyoseisaku@city.ibaraki.lg.jp	
そ の 他	参加者にいばらき環境(エコ)ポイントを各コーナーで付与	

 産業・仕事・観光

◆女性向け起業ファーストステップセミナー

日 時	令和3年9月9日（木） 10:00～15:00		
会 場	男女共生センターローズWAM 501・502号室（元町4-7）		
内 容	起業を考えている女性が自分の事業の具体的な構想を描く方法を学びます。		
対象・定員	女性、20人	費用	無料
申込方法	窓口、電話または市HPの簡易電子申込で		
持ち物・服装	筆記用具、飲み物		
一時保育	あり		
問合せ先	商工労政課 TEL：072-620-1620 E-mail：syokorosei@city.ibaraki.lg.jp		

◆若手社員のための基礎能力向上セミナー

日 時	令和3年9月ごろ		
会 場	未定		
内 容	社会人として求められる基本的なビジネススキルを学び、コミュニケーション力や積極的に自ら行動できる人間力を習得します。		
対象・定員	社会人1～2年目程度の若手社員など、30人程度	費用	無料
申込方法	窓口、電話、FAX、または市HPの簡易電子申込で		
持ち物・服装	筆記用具、飲み物		
問合せ先	商工労政課 TEL：072-620-1620 E-mail：syokorosei@city.ibaraki.lg.jp		

◆みんなで学ぶワークルールセミナー

日 時	令和3年10月15日（金）		
会 場	福祉文化会館（オークシアター） 2階 202号室（駅前四丁目7-55）		
内 容	賃金、労働時間、休暇制度や労働契約など、労働の基礎知識について学びます。		
対象・定員	三島地域に住む働く人、労働組合関係者、事業主、人事・労務担当者、その他興味のある人	費用	無料
申込方法	電話、FAX、E-mailで		
持ち物・服装	筆記用具		
問合せ先	商工労政課 TEL：072-620-1620 FAX：072-627-0289 E-mail：syokorosei@city.ibaraki.lg.jp		

◆茨木市就労支援フェア

日 時	令和3年10月19日（火） 13:00～16:00		
会 場	茨木市役所 南館10階 大会議室（駅前三丁目8-13）		
内 容	働く意欲がありながらも就職を実現できない方々のために、合同就職面接会を中心として就職に向けた支援を行います。合同就職面接会、就職相談など。		
対象・定員	一般求職者、新規学卒者	費用	無料
申込方法	窓口、電話で		
持ち物・服装	履歴書（写真付、面接希望企業数分）、ハローワークカード（登録されている方）、お持ちの方は紹介状、筆記用具		
問合せ先	商工労政課 TEL：072-620-1620 E-mail：s-support@city.ibaraki.lg.jp		

◆阪急沿線 観光あるきガイドツアー

日 時	令和3年10月27日（水） 9:30～12:00		
会 場	高瀬川プロムナード、若園バラ園など		
内 容	茨木の高瀬川周辺を地元ボランティアガイドと共に散策します。		
対象・定員	先着30人	費用	500円
申込方法	ハガキ（〒567-0888駅前三丁目8-13）、FAXまたはE-mailで		
持ち物・服装	歩きやすい服装		
問合せ先	商工労政課 TEL：072-620-1620 FAX：072-627-0289 E-mail：syokorosei@city.ibaraki.lg.jp		

◆学生向け起業セミナー

日 時	令和3年10月頃（日時未定）		
会 場	未定		
内 容	将来の選択肢の一つとして、「起業」とはどのようなものかを知っていただくことを目的に、起業家の体験談を聞くなどのワークショップを実施します。		
申込方法	大学生、大学院生、30人程度	費用	無料
問合せ先	FAX、E-mail、窓口または市HPの簡易電子申込で		
その他	商工労政課 TEL：072-620-1620 FAX：072-627-0289 E-mail：syokorosei@city.ibaraki.lg.jp		

◆茨木 おいもグルメフェア

日 時	令和3年11月から1か月程度 時間は各店舗開店時間によります。		
会 場	市内の飲食店		
内 容	茨木産のサツマイモを活用した商品のブランディングと地域活性化を目的としたイベントです。参加店舗でラリー対象商品を購入してスタンプを集めると、スタンプの数に応じて抽選でプレゼントが当たります。		
対象・定員	制限なし	費用	各自負担
申込方法	申込不要		
問合せ先	商工労政課 TEL：072-620-1620 E-mail：syokorosei@city.ibaraki.lg.jp		

◆茨木市障がい者就労支援フェア

日 時	令和3年11月25日（木） 13:00～16:00		
会 場	福祉文化会館（オークシアター） 3階（駅前四丁目7-55）		
内 容	働く意欲がありながらも就職を実現できない障がい者のために、合同就職面接会を中心として就職に向けた支援を行います。合同就職面接会、就職相談など。		
対象・定員	障がいのある求職中の方	費用	無料
申込方法	窓口また電話で（面接会の申込はハローワーク茨木窓口へ）		
持ち物・服装	筆記用具、履歴書（写真付、面接希望企業数分）、障害者手帳またはその写し、参加申込書、面接応募票		
問合せ先	商工労政課 TEL：072-620-1620 E-mail：syokorosei@city.ibaraki.lg.jp		

情報の申し込み方法の中に「〒567-8505」と記載されていることがありますが、これは茨木市役所専用の郵便番号です。住所を記入しなくても茨木市役所に届きます。



◆川端康成文学館俳句コンクール

日 時	募集期間：令和3年7月19日（月）～10月15日（金）消印有効		
内 容	茨木ゆかりの作家・川端康成の顕彰と理解のために、俳句を募集します。テーマ：川端康成が愛した美しい日本 部門：一般の部、高校生の部、中学生の部、小学生の部		
対象・定員	制限なし、一人一句（未発表作品に限る）	費用	無料
申込方法	応募用紙を川端康成文学館または文化振興課に設置の投句箱へ直接または文学館へ郵送（〒567-0881上中条二丁目11-25）		
問合せ先	川端康成文学館 TEL：072-625-5978		
その他	表彰式：12月中旬予定、入賞・入選作品は文学館で展示します。		

◆トリコ・A「へそで、嗅ぐ」

日 時	令和3年8月 ①6日（金）19:00開演 ②7日（土）13:30開演 ③7日（土）18:00開演 ④8日（日）13:30開演（各30分前開場）		
会 場	市民総合センター（クリエイトセンター） センターホール（駅前四丁目6-16）		
内 容	作・演出：山口 茜、ドラマトゥルク：ウォルフィー佐野 誰も知らない、でもみんなが知ってる、脳性麻痺の、ひとの生活。		
対象・定員	就学前のお子様はご遠慮ください。		
費用	3,000円、65歳以上・障害者およびその介助者2,500円、青少年（24歳以下）1,000円（当日各500円増）		
申込方法	発売中（公財）茨木市文化振興財団へ電話またはHP（ http://www.ibabun.jp/ ）		
一時保育	あり（無料、満1歳から就学前まで）、電話またはWEBで要申込		
問合せ先	（公財）茨木市文化振興財団 TEL：072-625-3055		
その他	全席自由（整理番号つき）		

◆第64回茨木市写真展

日 時	令和3年8月11日（水）～31日（火）＜18日（水）は除く＞ 10:00～19:00（最終日は17:00まで）		
会 場	市立ギャラリー（阪急茨木市駅ロサヴィア内）		
内 容	皆さんから募集した写真作品を展示します。写真の応募を希望される場合は、公共施設に設置する募集要項をご確認ください。		
対象・定員	制限なし	費用	出品料1,000円、入場料無料
申込方法	搬入・受付は7月31日（土）10:00～15:00 福祉文化会館302号室 8月3日（火）14:00～19:00 福祉文化会館303号室		
問合せ先	文化振興課 TEL：072-620-1810 E-mail：bunka_s@city.ibaraki.lg.jp		

◆横山佳世子の邦楽サロン番外編 おことで音楽をしてみよう♪

日 時	令和3年8月12日（木）14:00開演、13:40開場		
会 場	市民総合センター（クリエイトセンター） センターホール舞台上サロン		
内 容	箏は初めて触ったその日から美しい音や自分らしい音を出す喜びを知ることができる楽器です。一緒に音楽をしてみましょ。講師：横山佳世子		
対象・定員	小学4年生～中学3年生	費用	1,000円
申込方法	受付中（公財）茨木市文化振興財団へ電話またはHP（ http://www.ibabun.jp/ ）		
問合せ先	（公財）茨木市文化振興財団 TEL：072-625-3055		

◆ジブリとClassic 野々村彩乃ソプラノ・リサイタル

日 時	令和3年8月18日（水）14:00開演、13:30開場		
会 場	市民総合センター（クリエイトセンター） センターホール		
内 容	＜出演＞ソプラノ：野々村彩乃、ピアノ：乾 将万 ＜プログラム＞《ゲド戦記》より「テルーの唄」、《天空の城ラピュタ》より「君をのせて」 「からたちの花」、「赤とんぼ」、「朧月夜」、「花が咲く」ほか		
対象・定員	就学前のお子様はご遠慮ください。		
費用	3,000円、中学生以下 1,000円（当日各500円増し）		
申込方法	発売中（公財）茨木市文化振興財団へ電話またはHP（TEL：072-625-3055、 http://www.ibabun.jp/ ）		
問合せ先	INUI MUSIC SALON TEL：080-4761-6820（乾）		
その他	全席自由		

◆川端康成文学館連続講座：近現代文学を読む「昭和の文豪たち＜戦前編＞」

日時	全6回、令和3年8月22日、10月17日、11月14日、12月12日、令和4年1月16日、2月20日 (全日曜日) 14:00～16:00		
会場	川端康成文学館 3階 会議室(上中条二丁目11-25)		
内容	川端作品をはじめとする日本の近現代文学に親しむ講座です。今年度は、昭和戦前を中心に活躍した文豪をテーマに開催。		
対象・定員	制限なし、30人	費用	3,000円(6回分)
申込方法	8月上旬受付開始、電話または文学館まで直接、先着順		
問合せ先	川端康成文学館 TEL：072-625-5978		

◆話題の映画@茨木「朝が来る」

日時	令和3年8月26日(木) ①10:30 ②14:00 ③19:00開演、各30分前開場		
会場	市民総合センター(クリエイトセンター) センターホール(駅前四丁目6-16)		
内容	＜出演＞永作博美、井浦 新、蒔田彩珠、浅田美代子 ほか監督・脚本・撮影：河瀬直美、共同脚本：高橋 泉 原作：辻村深月『朝が来る』(文春文庫)		
対象・定員	就学前のお子様はご遠慮ください。	費用	1,000円、大阪映画センター会員900円
申込方法	発売中(公財)茨木市文化振興財団へ電話 TEL：072-625-3055		
問合せ先	大阪映画センター TEL：06-6719-2233		
その他	全席自由		

◆障害のある人もない人もいっしょに踊ろう みんなでつくるダンス公演

日時	＜稽古＞令和3年9月4日(土)、5日(日)、12日(日)、10月9日(土)、10日(日)、16日(土)、31日(日) 11月6日(土)、7日(日)、20日(土)、27日(土)、28日(日) 12回 各回とも10:00～12:00 ＜リハーサル＞12月4日(土) ＜本公演＞12月5日(日)		
会場	＜稽古＞市民総合センター(クリエイトセンター)・多目的ホール ＜リハーサル・本公演＞センターホール		
内容	＜講師＞森田かずよ		
対象・定員	年齢・国籍・障害の有無は一切問いません。それぞれの体の特徴を感じ活かし合いながら、あなただけのダンスを一緒に作ってみませんか? 20人		
費用	3,000円		
申込方法	受付中(公財)茨木市文化振興財団へ電話またはHP(http://www.ibabun.jp/)		
問合せ先	(公財)茨木市文化振興財団 TEL：072-625-3055		

◆新内の楽しみ7 まぼろしの茨木城 新内節が語る片桐且元と淀君

日時	令和3年9月7日(火) 14:00開演、13:30開場		
会場	市民総合センター(クリエイトセンター) 多目的ホール(駅前四丁目6-16)		
内容	～桐一葉落ちて天下の秋を知る～徳川と淀君(豊臣)との板挟みになりつつも、人々の安寧のために尽力した茨木城主・片桐且元を新内で描きます。＜出演＞新内志賀 ほか		
対象・定員	就学前のお子様はご遠慮ください。	費用	1,500円
申込方法	発売中(公財)茨木市文化振興財団へ電話またはHP(http://www.ibabun.jp/)		
問合せ先	(公財)茨木市文化振興財団 TEL：072-625-3055		

◆バリアフリーコンサートVol. 38～情熱のピアソラ～

日時	令和3年9月11日(土) 14:30開演、14:00開場		
会場	市民総合センター(クリエイトセンター) センターホール(駅前四丁目6-16)		
内容	＜出演＞うな重(バイオリン：古味亜紀、アコーディオン：かんのとしこ、打楽器：上中あさみ) テノール：田中良和、バリトン：濱田直哉、ピアノ：石原光世、手話：花山教子 ＜プログラム＞第1部 うな重お届けいたします。第2部 リベルタンゴ～ピアソラ生誕100年によせて～		
対象・定員	200人	費用	1,500円、ペア2,500円(当日各500円増)、3歳以下無料
申込方法	発売中(公財)茨木市文化振興財団へ電話		
問合せ先	(公財)茨木市文化振興財団 TEL：072-625-3055		
その他	全席指定		

◆いばらき観光ウォーク「巡礼街道」コース

日 時	令和3年9月12日（日） 8:30～12:30（半日コース）
会 場	JR茨木駅（集合）→宿川原の巡礼橋→西国街道との合流の道標→椿の本陣→西国街道と分岐の道標→茨木川の巡礼橋→美咲町内の道標→旧西河原大橋→新屋神社の石灯笼→總持寺→富田の道標（山家道）→JR摂津富田駅南口（解散）
内 容	宿川原巡礼橋～西国22番總持寺・富田の道標まで巡礼街道をできるだけ忠実に歩きます。
対象・定員	制限なし、45人 費用 300円（参加費）
申込方法	8月15日（日）～31日（火）（消印有効）までにハガキまたはE-mailに代表者の住所、名前、電話番号、参加人数を記入し、茨木市観光協会・いばらき観光ウォーク「巡礼街道」コースまで
持ち物・服装	歩きやすい服装
問合せ先	茨木市観光協会 TEL：072-645-2020 E-mail：w-info@ibaraki-kankou.or.jp 567-0013太田東芝町1-1
そ の 他	集合場所までと解散場所からの交通費は自己負担です。コース・内容は予告なく変更する場合があります。

◆第11回クオリア音楽コンクール

日 時	【ピアノ】予選：令和3年9月18日（土）、本選：令和3年12月11日（土） 【ヴァイオリン】予選：令和3年9月19日（日）、本選：令和3年12月12日（日） 各日11:00～
会 場	市民総合センター（クリエイティブセンター） センターホール（駅前四丁目6-16）
内 容	豊かな可能性を備えた演奏家を発掘・育成するためのコンクールです。大賞受賞者は来年度の記念コンサートで一流演奏家と室内楽で共演します。
対象・定員	小学生以上 費用 観覧無料、コンクール参加はカテゴリーごとに費用がかかります。
申込方法	コンクール参加申し込みは7月21日（水）～8月20日（金）必着 NPO法人conbrio HP http://conbrio.or.jp/
問合せ先	NPO法人conbrio E-mail:qualia@conbrio.or.jp

◆第10回クオリア大賞 受賞記念コンサート クオリア エキサイティング クラシックコンサート

日 時	令和3年9月20日（月祝） 16:00開演、15:30開場
会 場	市民総合センター（クリエイティブセンター） センターホール（駅前四丁目6-16）
内 容	出演／【第10回クオリア音楽コンクール大賞受賞者】ピアノ：土屋宗太、ヴァイオリン：首藤主来 ヴァイオリン：大谷玲子、ヴィオラ：豊嶋泰嗣、チェロ：上村昇、池村佳子、ピアノ：松本昌敏 プログラム／モーツァルト：ピアノ四重奏曲第1番ト短調K.478ほか
対象・定員	就学前のお子様はご遠慮ください。
費用	2,000円、65歳以上・障害者およびその介助者1,500円、青少年（24歳以下）1,000円
申込方法	発売中（公財）茨木市文化振興財団へ電話またはHP（ http://www.ibabun.jp/ ）
問合せ先	（公財）茨木市文化振興財団 TEL：072-625-3055
そ の 他	全席指定

◆文化財資料館第37回テーマ展「ほとけの心・木のちから一蓮花寺と地域の美術一」

日 時	令和3年9月25日（土）～11月29日（月） 9:00～17:00
会 場	文化財資料館（東奈良三丁目12-18）
内 容	府指定有形文化財である蓮花寺・地蔵菩薩立像の修理完成を記念し、蓮花寺の仏像や地域の美術を紹介し、その歴史を紐解きます。
対象・定員	未定 費用 無料
申込方法	未定
問合せ先	文化財資料館 TEL：072-634-3433 E-mail：shiryokan@city.ibaraki.lg.jp
そ の 他	休館日：火曜日（その日が祝日の場合を除く）、祝日の翌日（その日が日曜日の場合を除く）

◆文化財資料館第22回企画展「東奈良遺跡発見50周年一弥生集落と銅鐸生産一」

日 時	令和3年9月25日（土）～11月29日（月） 9:00～17:00
会 場	文化財資料館（東奈良三丁目12-18）
内 容	東奈良遺跡が昭和46年に発見されてから50年を迎えることを記念し、東奈良遺跡から出土した優品を中心に展示を行い、市内の弥生時代の集落の概要などを紹介します。
対象・定員	未定 費用 無料
申込方法	未定
問合せ先	文化財資料館 TEL：072-634-3433 E-mail：shiryokan@city.ibaraki.lg.jp
そ の 他	休館日：火曜日（その日が祝日の場合を除く）、祝日の翌日（その日が日曜日の場合を除く）

◆**茨木・午後の音楽会 望月哲也&朴 葵姫 シューベルト「美しき水車小屋の娘」**

日 時	令和3年9月26日（日） 14:00開演、13:30開場		
会 場	市民総合センター（クリエイトセンター） センターホール（駅前四丁目6-16）		
内 容	＜出演＞テノール：望月哲也、ギター：朴 葵姫 ＜プログラム＞シューベルト「美しき水車小屋の娘」 朴 葵姫ソロ：バリオス「最後のトレモロ」「森に夢見る」、タレガ：ラグリマ（涙）ほか		
対象・定員	就学前のお子様はご遠慮ください		
費 用	3,000円、65歳以上・障害者およびその介助者2,500円、青少年（24歳以下）1,000円		
申込方法	発売中（公財）茨木市文化振興財団へ電話またはHP（ http://www.ibabun.jp/ ）		
一時保育	あり（1,000円、3か月～就学前）9月16日（木）までに電話またはwebで申込		
問合せ先	（公財）茨木市文化振興財団 TEL：072-625-3055		
そ の 他	全席指定		

◆**第10回茨木ハチマル落語会「林家花丸のいろとりどり寄席」**

日 時	令和3年9月29日（水） 14:00開演、13:30開場		
会 場	福祉文化会館（オークシアター） 5階 文化ホール（駅前四丁目7番55号）		
内 容	＜出演＞林家花丸、笑福亭たま、桂 源太		
対象・定員	就学前のお子様はご遠慮ください。	費 用	1,300円（当日1,500円）
申込方法	発売中（公財）茨木市文化振興財団へ電話またはHP（ http://www.ibabun.jp/ ）		
問合せ先	（公財）茨木市文化振興財団 TEL：072-625-3055		
そ の 他	全席指定		

◆**川端康成文学館ギャラリー企画：中西 学展（仮）**

日 時	令和3年10月1日（金）～31日（日） 9:00～17:00（最終日は12:00まで） 10月2日（土）と毎週火曜日は休館		
会 場	川端康成文学館 ギャラリー（上中条二丁目11-25）		
内 容	80年代に関西ニューウェーブの旗手として脚光を浴びて以来、多彩な創作活動を続ける中西 学氏の作品を紹介。		
対象・定員	制限なし	費 用	無料
申込方法	申込不要		
問合せ先	川端康成文学館 TEL：072-625-5978		

◆**中西和久朗読講座「川端康成をさらに深く読む」**

日 時	令和3年10月1日（金）・2日（土）、12月17日（金）・18日（土） 14:00～16:00（曜日別コース全2回）		
会 場	市民総合センター（クリエイトセンター） 2階 多目的ホール		
内 容	一人芝居の名手として独自の劇世界を創造する俳優中西和久が直接指導。茨木ゆかりの作家・川端康成の作品を声に出して読むことで名作の魅力を味わい、あなたらしい豊かな表現を発見しませんか？ テキスト：「雪国」		
対象・定員	中学生以上、各回20人	費 用	2,000円
申込方法	8月（日未定）9:00から受付開始（公財）茨木市文化振興財団へ電話またはHPで（ http://www.ibabun.jp/ ）		
持ち物・服装	筆記用具、動きやすい服装		
問合せ先	（公財）茨木市文化振興財団 TEL：072-625-3055		

◆**話題の映画@茨木**

日 時	令和3年10月7日（木） ①10:30 ②14:00 ③19:00開演、各30分前開場		
会 場	市民総合センター（クリエイトセンター） センターホール		
内 容	上映作品：未定		
対象・定員	就学前のお子様はご遠慮ください		
費 用	各回1,000円、大阪映画センター会員900円		
申込方法	8月26日（木）発売（公財）茨木市文化振興財団へ電話（072-625-3055）		
問合せ先	大阪映画センター TEL：06-6719-2233		
そ の 他	全席自由		

情報の申し込み方法の中に「〒567-8505」と記載されていることがありますが、これは茨木市役所専用の郵便番号です。住所を記入しなくても茨木市役所に届きます。

◆茨木市音楽芸術協会あっちこっちコンサート Angel Harmony～歌の宝石箱～Vol.12

日時	令和3年10月9日（土） 15:00開演、14:30開場
会場	市民総合センター（クリエイトセンター） センターホール（駅前四丁目6-16）
内容	＜出演＞女声アンサンブル、ローゼンバウム（浅野京子、石井恭子、大越智比咲英、富岡晶子、中原由美子、密井ひと恵、南佳江）、石山 歩（パーカッション）、矢吹直美（ピアノ） ＜プログラム＞Bob chilcor「Samba Mass」、日本民謡「ソーラン節」（石若雅弥編曲）ほか
対象・定員	制限なし 費用 1,000円、3歳以下無料
申込方法	発売中（公財）茨木市文化振興財団へ電話またはHP（ http://www.ibabun.jp/ ）
問合せ先	（公財）茨木市文化振興財団 TEL：072-625-3055
その他	全席自由

◆岸本 力・大倉由紀枝・岸本 大 ファミリーコンサート

日時	令和3年10月16日（土） 15:00開演、14:30開場
会場	市民総合センター（クリエイトセンター） センターホール
内容	＜出演＞バス：岸本 力、ソプラノ：大倉由紀枝、バスバリトン：岸本 大、ピアノ：小笠原貞宗
対象・定員	就学前のお子様はご遠慮ください。 費用 4,000円
申込方法	8月11日（水）発売（公財）茨木市文化振興財団へ電話またはHP（ http://www.ibabun.jp/ ）
問合せ先	ファミリーコンサート 080-1206-7613（岸本）
その他	全席自由

◆第34回邦楽名演会（第57回茨木市教育文化月間行事）

日時	令和3年10月17日（日） 14:00開演
会場	福祉文化会館（オークシアター） 5階 文化ホール（駅前四丁目7-55）
内容	茨木三曲協会による邦楽演奏、茨木神社雅楽会による雅楽演奏会です。
対象・定員	制限なし 費用 無料
申込方法	申込不要
問合せ先	文化振興課 TEL：072-620-1810 E-mail：bunka_s@city.ibaraki.lg.jp

◆おでかけアーティスト おひるねクラシック

日時	令和3年10月19日（火） ①11:00 ②14:00開演、各30分前開場
会場	合同庁舎7階 天文観覧室プラネタリウム（東中条町2-13）
内容	満天の星空を眺めながら、お昼寝してもよし、初めて耳にする弦楽器に耳を傾けてもよし。ゆったりとした時間をお過ごしください。
対象・定員	①0歳～2歳 ②3歳～6歳（未就学）のお子様とその保護者、各回55人 費用 無料
申込方法	9月15日（水）9:00から受付 （公財）茨木市文化振興財団へ電話またはHP（ http://www.ibabun.jp/ ）
問合せ先	（公財）茨木市文化振興財団 TEL：072-625-3055

◆いばらき観光ウォーク「高瀬川プロムナード」コース

日時	令和3年10月23日（土） 9:00～11:45（半日コース）
会場	JR総持寺駅（集合）→取水口→斎場前→プロムナード→阪急茨木市駅前（トイレ）→大池一丁目→佐奈部神社→弥勤堂→北川水路→若園バラ園（解散）
内容	川端康成も下駄で闊歩した用水路沿いを散歩し、ゴールは約2,300株の若園バラ園へ！
対象・定員	制限なし、30人 費用 300円（参加費）
申込方法	9月15日（水）～30日（木）（消印有効）までにハガキまたはE-mailに代表者の住所、名前、電話番号、参加人数を記入し、茨木市観光協会・いばらき観光ウォーク「高瀬川プロムナード」コースまで
持ち物・服装	歩きやすい服装
問合せ先	茨木市観光協会 TEL：072-645-2020 E-mail：w-info@ibaraki-kankou.or.jp 567-0013太田東芝町1-1
その他	集合場所までと解散場所からの交通費は自己負担です。コース・内容は予告なく変更する場合があります。

◆第61回茨木市民吟詠大会（第57回茨木市教育文化月間行事）

日時	令和3年10月24日（日） 9:20開演
会場	市民総合センター（クリエイトセンター）（駅前四丁目6-16）
内容	茨木市詩吟連盟による独吟・合吟・競吟などの発表会です。漢詩や和歌などを旋律にのせてお届けします。
対象・定員	制限なし 費用 無料
申込方法	申込不要
問合せ先	文化振興課 TEL：072-620-1810 E-mail：bunka_s@city.ibaraki.lg.jp

講座・事業情報（歴史・文化）

◆第56回愛石・盆栽展（第57回茨木市教育文化月間行事）

日 時	令和3年10月27日（水）～29日（金） 9:30～17:00（最終日は16:30まで）
会 場	茨木市役所南館 1階 交流コーナー（駅前三丁目8-13）
内 容	日本盆栽協会茨木支部による愛石・盆栽作品の展覧会です。洗練された自然の美をお楽しみください。
対象・定員	制限なし 費用 無料
申込方法	申込不要
問合せ先	文化振興課 TEL：072-620-1810 E-mail：bunka_s@city.ibaraki.lg.jp

◆茨木新作音楽展

日 時	令和3年10月30日（土）・31日（日） 各日16:00開演、15:30開場
会 場	市民総合センター（クリエイティブセンター） センターホール（駅前四丁目6-16）
内 容	地域に密着した音楽文化の発展・普及を目指し、関西で活躍する作曲家を集めての現代音楽・新作音楽の発表コンサート。
対象・定員	制限なし 費用 2,500円、学生1,500円、小学生以下無料
申込方法	9月中旬発売（公財）茨木市文化振興財団へ電話またはHP（TEL：072-625-3055、 http://www.ibabun.jp/ ）
問合せ先	茨木新作音楽展運営委員会 E-mail：osawa@kyokyo-u.ac.jp（大澤）
その他	全席自由

◆第38回茨木市国際親善都市協会英語スピーチ大会（第57回茨木市教育文化月間行事）

日 時	令和3年10月31日（日） 13:00～15:30
会 場	福祉文化会館（オークシアター） 5階 文化ホール（駅前四丁目7-55）
内 容	中学生は指定暗唱文を暗唱（制限時間3分）、高校生は自由テーマで3分以内の弁論
対象・定員	出場者：茨木市内の中学校、高校に通学している者もしくは茨木市居住者で茨木市外の中学校、高校に通学している者（ただし制限有り） 観覧者：制限なし
費用	無料
申込方法	申込用紙を茨木市国際親善都市協会窓口まで（校長による推薦が必要です） 申込期間や募集要項などは協会HPでご確認ください。
問合せ先	茨木市国際親善都市協会事務局（文化振興課内） TEL：072-620-1810

◆藍染講座

日 時	令和3年10月（予定） 日時については広報「いばらき」や市HPで確認してください。
会 場	豊川いのち・愛・ゆめセンター（豊川四丁目4-28）
内 容	ハンカチ（予定）の藍染体験
対象・定員	先着10人 費用 ハンカチ代
申込方法	豊川いのち・愛・ゆめセンター窓口、電話、FAX、E-mail
問合せ先	豊川いのち・愛・ゆめセンター TEL：072-643-2069 FAX：072-641-4804 E-mail：toyokawa_ai@city.ibaraki.lg.jp

◆第72回茨木市美術展（第57回茨木市教育文化月間行事）

日 時	令和3年10月（日時未定）
会 場	未定
内 容	日本画、洋画、版画、彫刻・立体造形、工芸美術、写真、書、デザインの8部門を一般公募し優秀作品を展示します。
対象・定員	制限なし 費用 出品料1,000円、入場料無料
申込方法	申込不要
問合せ先	文化振興課 TEL：072-620-1810 E-mail：bunka_s@city.ibaraki.lg.jp

◆第72回茨木市美術展入賞作品展（第57回茨木市教育文化月間行事）

日 時	令和3年10月（日時未定）
会 場	市立ギャラリー（阪急茨木市駅ロサヴィア内）
内 容	第72回茨木市美術展の上位賞（市長賞・市議会議長賞・教育委員会賞・美術協会会長賞）による展覧会です。
対象・定員	制限なし 費用 無料
申込方法	申込不要
問合せ先	文化振興課 TEL：072-620-1810 E-mail：bunka_s@city.ibaraki.lg.jp

情報の申し込み方法の中に「〒567-8505」と記載されていることがありますが、これは茨木市役所専用の郵便番号です。住所を記入しなくても茨木市役所に届きます。

◆第五十三回桂塩鯛茨木落語会

日 時	令和3年11月13日（土） 18:00開演、17:30開場
会 場	市民総合センター（クリエイティブセンター） センターホール（駅前四丁目6-16）
内 容	<出演>桂塩鯛 ほか
対象・定員	就学前のお子様はご遠慮ください。 費用 2,500円（当日3,000円）
申込方法	9月中旬発売（公財）茨木市文化振興財団へ電話で TEL：072-625-3055
問合せ先	米朝事務所 TEL：06-6365-8281
その他	全席指定

◆作詞作曲ワークショップ「つくろう！街（いばらき）のうた」

日 時	令和3年11月13日、12月4日、2月12日、3月5日（各土曜日） 全4回 14:00～16:00
会 場	市民総合センター（クリエイティブセンター） 多目的ホール
内 容	講師：杉田篤史（INSPi）
対象・定員	20人 費用 5,000円（4日間セット）
申込方法	9月8日（水）受付開始（公財）茨木市文化振興財団へ電話またはHP（ http://www.ibabun.jp/ ）
問合せ先	（公財）茨木市文化振興財団 TEL：072-625-3055 web：https://www.ibabun.jp/

◆第44回茨木市茶華道展（第57回茨木市教育文化月間行事）

日 時	令和3年11月13日（土）～14日（日） 華展：10:30～17:00（最終日は16:00まで） 茶席：10:30～16:00（最終日は15:30まで）
会 場	生涯学習センターきらめき きらめきホール（華展） 2階ホワイエ（茶席）（畑田町1-43）
内 容	茨木市茶華道連盟による茶華道の展覧会です。各流派による活花の競演とお茶席で伝統文化と秋を感じ、お楽しみください。
対象・定員	制限なし 費用 茶席（茶券を1枚500円で販売）
申込方法	申込不要
問合せ先	文化振興課 TEL：072-620-1810 E-mail：bunka_s@city.ibaraki.lg.jp

◆茨木市吹奏楽団オータムコンサート2021（第57回茨木市教育文化月間行事）

日 時	令和3年11月14日（日） 時間未定
会 場	立命館いばらきフューチャープラザ グランドホール（岩倉町2-150）
内 容	茨木市吹奏楽団による秋の演奏会です。
対象・定員	制限なし、896人（うち車いす13席） 費用 無料
申込方法	申込不要
問合せ先	文化振興課 TEL：072-620-1810 E-mail：bunka_s@city.ibaraki.lg.jp

◆古文書教室講座

日 時	令和3年11月18日（木）、12月23日（木）、令和4年1月6日（木） 18:00～19:30
会 場	文化財資料館（東奈良三丁目12-18）
内 容	茨木市域に伝わる古文書を用いて、古文書の解読方法や茨木市の歴史について解説します。
対象・定員	18歳以上の市内在住、在勤、在学者、先着40人 費用 1回200円
申込方法	申込が必要ですが、方法は未定です。
問合せ先	文化財資料館 TEL：072-634-3433 E-mail：shiryokan@city.ibaraki.lg.jp

◆茨木市音楽芸術協会 あっちこっちコンサート2021年
第35回京都芸術祭音楽部門「光と風が出逢うとき」
～フルートアンサンブル“パステル”結成25周年記念(2020年)～

日 時	令和3年11月21日（日） 15:00開演、14:30開場
会 場	福祉文化会館（オークシアター） 3階 LIVE302（駅前四丁目7-55）
内 容	<出演>フルートアンサンブル“パステル”（川中志保、齊藤舞歌、阪口真紀、松村重子） <プログラム>八木澤教司作曲「Coloratura」、F.Wouters作曲「Adagio and Scherzo」 E.Ewazen作曲「Harmony in Blue and Gold」ほか
対象・定員	就学前のお子様はご遠慮ください。 費用 1,000円（当日1,500円）
申込方法	発売中（公財）茨木市文化振興財団へ電話またはHP（TEL：072-625-3055、 http://www.ibabun.jp/ ）
問合せ先	茨木市音楽芸術協会 TEL：050-3735-8525（下村）
その他	全席自由

講座・事業情報（歴史・文化）

◆第73回市民音楽会～合唱のつどい～（第57回茨木市教育文化月間行事）

日 時	令和3年11月23日（火祝） 10:00開演		
会 場	立命館いばらきフューチャープラザ グランドホール（岩倉町2-150）		
内 容	茨木市合唱連盟による合唱の発表会です。		
対象・定員	制限なし、896人（うち車いす13席）	費用	無料
申込方法	申込不要		
問合せ先	文化振興課 TEL：072-620-1810 E-mail：bunka_s@city.ibaraki.lg.jp		

◆いばらきオペラ亭Vol. 41《コジ・ファン・トゥッテ》

日 時	令和3年11月23日（火祝） 14:00開演、13:30開場		
会 場	市民総合センター（クリエイティブセンター） センターホール（駅前四丁目6-16）		
内 容	初めての方も楽しく気軽にオペラ通！解説と字幕でお送りするええとこどりコンサート。		
対象・定員	就学前のお子様はご遠慮ください。		
申込方法	9月（日未定）発売（公財）茨木市文化振興財団へ電話またはHP、窓口販売は翌日から（ http://www.ibabun.jp/ ）		
問合せ先	（公財）茨木市文化振興財団 TEL：072-625-3055	費用	1,800円
その他	全席指定		

◆いばらき観光ウォーク「藤原鎌足」コース

日 時	令和3年11月23日（火祝） 9:00～15:20（1日コース）		
会 場	JR摂津富田駅（集合）→大阪薬科大バス停→地震観測所→阿武山古墳→桑原西遺跡→安威バス停（安威遺跡）→安威城跡→道標→安威公民館→大念寺→阿為神社→鎌足古廟→新屋橋→JA福井→福井バス停（解散）		
内 容	中臣鎌足が中大兄皇子に出会うきっかけとなった蹴鞠。本日は、毎年11月阿為神社で行われるこの蹴鞠神事を中心に、長く発見されなかった真の鎌足の古墳などを巡ります。		
対象・定員	制限なし、30人	費用	300円（参加費）
申込方法	10月15日（金）～31日（日）（消印有効）までにハガキまたはE-mailに代表者の住所、名前、電話番号、参加人数を記入し、茨木市観光協会・いばらき観光ウォーク「藤原鎌足」コースまで		
持ち物・服装	昼食、歩きやすい服装		
問合せ先	茨木市観光協会 TEL：072-645-2020 E-mail：w-info@ibaraki-kankou.or.jp 567-0013太田東芝町1-1		
その他	集合場所までと解散場所からの交通費は自己負担です。コース・内容は予告なく変更する場合があります。		

◆文化財資料館第37回テーマ展「ほとけの心・木のちから―蓮花寺と地域の美術―」学芸員講座

日 時	未定		
会 場	文化財資料館（東奈良三丁目12-18）		
内 容	「いばらきのお地藏さま（仮）」と題して、担当学芸員が解説します。		
対象・定員	未定	費用	無料
申込方法	未定		
問合せ先	文化財資料館 TEL：072-634-3433 E-mail：shiryokan@city.ibaraki.lg.jp		

◆文化財資料館第37回テーマ展「ほとけの心・木のちから―蓮花寺と地域の美術―」講演会

日 時	未定		
会 場	文化財資料館（東奈良三丁目12-18）		
内 容	「蓮花寺の仏像（仮）」と題してご講演いただきます。 講師：大阪大学大学院 藤岡 穰さん		
対象・定員	未定	費用	無料
申込方法	未定		
問合せ先	文化財資料館 TEL：072-634-3433 E-mail：shiryokan@city.ibaraki.lg.jp		

◆文化財資料館第37回テーマ展「ほとけの心・木のちから―蓮花寺と地域の美術―」子ども向けギャラリートーク

日 時	未定		
会 場	文化財資料館（東奈良三丁目12-18）		
内 容	子ども対象でわかりやすく展示物の説明を担当学芸員が行います。		
対象・定員	未定	費用	無料
申込方法	未定		
問合せ先	文化財資料館 TEL：072-634-3433 E-mail：shiryokan@city.ibaraki.lg.jp		

◆文化財資料館第22回企画展「東奈良遺跡発見50周年—弥生集落と銅鐸生産—」館長ツアー

日 時	日時未定
会 場	文化財資料館（東奈良三丁目12-18）
内 容	「弥生のムラ・東奈良（仮）」と題して講演いたします。 講師：文化財資料館長 黒須靖之
対象・定員	未定
申込方法	未定
問合せ先	文化財資料館 TEL：072-634-3433 E-mail：shiryokan@city.ibaraki.lg.jp

◆史跡ガイド・茨木童子組の派遣

日 時	半日（3時間半程度）、1日（6時間程度）、実施日を決めてお申込みください。実施時間は依頼者と相談して決めます。
会 場	コースは依頼者と相談して決めます。
内 容	茨木市の史跡をボランティアガイドが個別でガイドします。
対象・定員	中学生以上、2人から
費 用	ガイド料：ガイド1人当たり1,000円（半日コース）または2,000円（1日コース）
申込方法	ガイド実施1か月前までに「史跡ガイド・茨木童子組案内申込書」（協会HPからダウンロード可）を協会事務局までお送りください。
持ち物・服装	歩きやすい服装
問合せ先	茨木市観光協会 TEL：072-645-2020 E-mail：w-info@ibaraki-kankou.or.jp
そ の 他	集合場所までと解散場所からの交通費は自己負担です。

情報の申し込み方法の中に「〒567-8505」と記載されていることがありますが、これは茨木市役所専用の郵便番号です。住所を記入しなくても茨木市役所に届きます。



スポーツ・レクリエーション

◆ニュースポーツ教室（市民体育館）

日 時	毎月第2・4火曜日 19:00～21:00
会 場	市民体育館（小川町2-1）
内 容	「ニュースポーツ」は誰もが楽しめるスポーツです。運動が苦手な人も気軽に体を動かせます。 【種目】デカスポテニス、ファミリーバドミントン、ポッチャ、ディスコン、スローイングビンゴなど
対象・定員	20歳以上、40人 費用 無料
申込方法	申込不要、直接会場へ
持ち物・服装	動きやすい服装
問合せ先	スポーツ推進課 TEL：072-620-1608
その他	アスマイル府民ポイント付与

◆ニュースポーツ教室（福井市民体育館）

日 時	毎月第1・3金曜日 10:00～12:00
会 場	福井市民体育館（西福井三丁目30-45）
内 容	「ニュースポーツ」は誰もが楽しめるスポーツです。運動が苦手な人も気軽に体を動かせます。 【種目】デカスポテニス、ファミリーバドミントン、ポッチャ、ディスコン、スローイングビンゴなど（第3金曜日は一部種目のみ）
対象・定員	20歳以上、40人 費用 無料
申込方法	申込不要、直接会場へ
持ち物・服装	動きやすい服装
問合せ先	スポーツ推進課 TEL：072-620-1608
その他	アスマイル府民ポイント付与

◆南市民体育館スポーツ教室 親子体操

日 時	令和3年9月2日から毎週木曜日 ①9:45～10:45 ②11:00～12:00
会 場	南市民体育館（島三丁目8-19）
内 容	親子のスキンシップを深めながら体を動かします。
対象・定員	市内在住、在学、在勤の保護者と子ども（2～3歳児）、各20組 費用 各3,000円
申込方法	8月15日（日）までに申込（申込などの詳細は市HP参照）
問合せ先	南市民体育館 TEL：072-630-0111

◆南市民体育館スポーツ教室 ヨーガ教室

日 時	①②令和3年9月6日から毎週月曜日 ③④9月3日から毎週金曜日 ①9:00～10:00 ②10:15～11:15 ③19:00～20:00 ④20:15～21:15
会 場	南市民体育館
内 容	ヨガによりストレス発散やリラックス効果、基礎代謝アップを図ります。
対象・定員	市内在住、在学、在勤の18歳以上、①②各25人 ③④各25人 費用 各3,000円
申込方法	8月15日（日）までに申込（申込などの詳細は市HP参照）
問合せ先	南市民体育館 TEL：072-630-0111

◆ふれあいスポーツ広場無料開放

日 時	令和3年9月12日（日）、11月14日（日） 9:30～11:30
会 場	東市民体育館（学園町4-18）
内 容	【常設】跳び箱、マット、平均台、トランポックス、公式ワナゲ、ラダーゲッター、ポッチャ 【ニュースポーツ】ファミリーバドミントン、スローイングビンゴ
対象・定員	市内在住、在学、在勤者 費用 無料
申込方法	東市民体育館で当日受付（9:30、10:00、10:30）
持ち物・服装	室内シューズ、タオル、運動のできる服装、マスク
問合せ先	茨木東スポーツクラブレッツ TEL：072-633-5701

◆市民柔道大会・少年柔道大会

日 時	令和3年9月19日（日） 10:00～		
会 場	市民体育館（小川町2-1）		
内 容	【種別】小学生（団体戦・学年別個人戦）、中学生男子（学年別個人戦）、中学生女子（個人戦）、一般男子（段外者個人戦・有段者個人戦）、一般女子（個人戦）		
対象・定員	市内在住、在学、在勤者	費用	個人戦、団体戦とも未定
申込方法	8月27日（金）までに市民体育館設置の申込書に必要事項を記入し、市柔道連盟事務局へ		
問合せ先	市柔道連盟 山下 TEL：090-8987-8185		

◆ウォーキング講習会

日 時	令和3年9月26日（日） ①13:00～15:00 ②15:30～17:30		
会 場	中央公園南グラウンド（駅前四丁目）または市民体育館第1体育室		
内 容	正しいウォーキングを学び、カロリー消費をアップ。ダイエットに向けた栄養指導。		
対象・定員	各30人	費用	無料
申込方法	日時未定、申込書をスポーツ推進課に直接またはFAX（072-624-4767）および市HPの簡易電子申込		
持ち物・服装	動きやすい服装		
一時保育	あり		
問合せ先	スポーツ推進課 TEL：072-620-1608		
その他	アスマイル府民ポイント付与		

◆第61回市民ソフトボール大会

日 時	令和3年10月3日（日）～12月12日（日） 9:00～17:00		
会 場	福井運動広場グラウンド（西福井三丁目30-45）ほか		
内 容	男子の部：トーナメント戦、女子の部：リーグ戦、シニアの部：リーグ戦		
対象・定員	男子の部、女子の部、シニアの部（57歳以上で構成されたチーム、男女混合チーム可）		
費用	男子の部、女子の部、シニアの部ともに未定		
申込方法	日時未定、申込用紙を提出		
問合せ先	畠山 司 TEL：090-3628-5040		
その他	抽選会は日時、場所ともに未定		

◆第30回市民ウォークラリー大会

日 時	令和3年10月17日（日） 受付：9:00～ 開会式：9:15～		
会 場	中央公園南グラウンド		
内 容	主催者が作成したコマ図で、課題を解決しながらグループで歩き、またゲームにチャレンジし、規定の時間内で合計得点を競います。		
対象・定員	市内在住、在勤、在学者、先着150人（1チーム2～5人）	費用	1人300円
申込方法	10月9日（土）までに、FAXまたはハガキ（代表者と参加者全員の名前、年齢、性別、住所、電話番号を記入）で、		
問合せ先	〒567-0823寺田町6-5 市ウォークラリー協会事務局（FAX：072-632-4127）		
その他	市ウォークラリー協会事務局 TEL：072-632-4127		

◆第29回市民グラウンド・ゴルフ大会

日 時	令和3年11月2日（火） 受付：8:30～ 開会式：9:00～ 競技開始：9:30～、雨天時11月9日（火）		
会 場	若園運動広場グラウンド		
内 容	競技方法：24ホールストロークプレー		
対象・定員	市内在住、在勤、在学者、先着200人	費用	1,000円
申込方法	10月8日（金）までに市グラウンド・ゴルフ連盟事務局へ、TEL・FAX：072-635-9981		
持ち物・服装	グラウンド・ゴルフの道具		
問合せ先	市グラウンド・ゴルフ連盟事務局 TEL：072-635-9981		