施設類型	保育所

令和6年10月1日現在

施設名称	なかよしわんぱく保育園	電話番号	072-627-2021	ＦＡＸ	072-625-0491
施設長名	小西　美由紀	メール アドレス	nakayoshiwanpaku@bell.ocn.ne.jp		
所在地	〒　567　－　0037 茨木市上穂東町１－１３	ＨＰ アドレス	https://hodumikai.jp/		
設置主体名称 （法人名）	社会福祉法人穂積福祉会	代表 者名	深本　美信	事業開始 年月日	2003年4月1日

利用定員	１号		２号	40人	３号	30人	合計	70人

施設の目的及び 運営の方針	社会福祉法人穂積福祉会は多様な福祉サービスがその利用者の意向を尊重して、 総合的に提供されるよう創意工夫することにより利用者が個人の尊厳を保持しつつ、 心身ともに健やかに育成されるよう支援することを目的とする
提供する教育 及び保育の 内容や特色	どの子も健康でたくましく健やかに、育つ保育をめざします 誰もが安心して子どもを産み育て、働き続けられる保護者支援をめざします 子どもが安心して育てられる社会づくりに貢献し、地域の子育てセンターになることを目指します 保育者が生き生きと仕事に取り組める職場づくりをめざします

利用可能な 児童年齢	生後８週を経過した翌日	から	５歳児	までの乳幼児

開所（園）日 及び 休所（園）日	１号	開所（園）日		休所（園）日	
	２号・３号	開所（園）日	月曜日から土曜日まで	休所（園）日	日曜、祝日、年末年始

開所（園）時間	平日	7:30	から	21:00	まで	土曜日	7:30	から	18:30	まで

1号	教育 標準時間	教育時間	から　まで
		預かり保育時間	から　まで　、　から　まで
		預かり保育利用料	
2 号 ・ 3 号	保育 標準時間	保育時間	7:30　から　18:30　まで
		延長保育時間	から　まで　、　18:30　から　21:00　まで
		延長保育料	１回あたりの利用料　ひと月当たり上限額 18:31～18:45　200円 18:46～19:00　300円　15,000円 19:01～19:15　500円 ※別途登録料500円／月が必要（年間登録を基本します） ※兄弟減免あり　※19:16～21:00利用可能年齢・・・１歳半以上
	保育 短時間	保育時間	8:30　から　16:30　まで
		延長保育時間	7:30　から　8:30　まで　、　16:30　から　18:30　まで
		延長保育料	16:30から、10分ごと　100円

送迎のための駐車場	なし	利用料	月額　円	駐車場から園まで	徒歩　分

実費徴収	1号	給食費		主食費用	円	副食費用	円		
		教材費							
		制服							
		体操服							
		特別行事、園外活動等							
		安全保険			保護者会費				
		保育充実費等							
		その他							
	2号・3号	給食費	3歳児以上のみ	主食費用	2,000	円	副食費用	4,500	円
		教材費	なし						
			なし						
		制服	なし						
		体操服	なし						
		特別行事、園外活動等	あり	宿泊行事は実費徴収					
		安全保険	あり			保護者会費	あり		
		保育充実費等	あり	月額	乳児1000円 幼児　600円				
		その他							
上乗せ徴収									

一時預かり事業	実施の有無	あり	一時預かり受入時間	から　　まで
	利用者負担額	０～２歳児　９:00～13:00　1,750円　　９:00～16:00　3,500円 ３～５歳児　９:00～13:00　1,000円　　９:00～16:00　2,000円 別途、給食代　200円		
地域開放事業	面接（予約制）での育児相談の有無	あり	地域開放日程	
	内容	青空教室　月1回 いきいき広場　月1回 おひさま教室　2か月に1回		

１日の生活（平均的な過ごし方）

区分	7時	8時	9時	10時	11時	12時	13時	14時	15時	16時	17時	18時	19時
乳児		順次登園　視診　自由あそび	おやつ	設定保育	午睡		離乳食	設定保育	午睡	おやつ	延長保育		
幼児		順次登園　視診　自由あそび	朝の集まり	設定保育		給食　自由あそび	午睡		着替え　おやつ	帰りの集まり	延長保育		

年間の行事等

月	行事内容	月	行事内容
4	入園、進級を祝う会	10	運動会
5	保育参観	11	公開リズム
6	たいようまつり	12	クリスマス会、雪遊び（５歳児）
7	七夕、5歳児お泊り保育	1	新春のつどい
8	平和の集い	2	節分、生活発表会
9	敬老の日	3	ひなまつり、サッカー大会（５歳児）、卒園式

施設の様子等

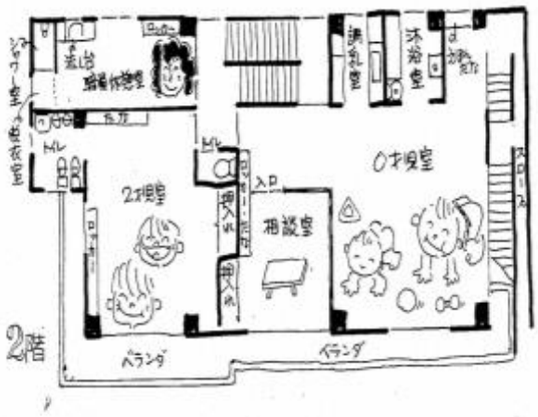
2階
ベランダ
ベランダ
相談室
入口
押入れ
0才児室
2才児室
ロッカー
トイレ
ロッカー
スロープ

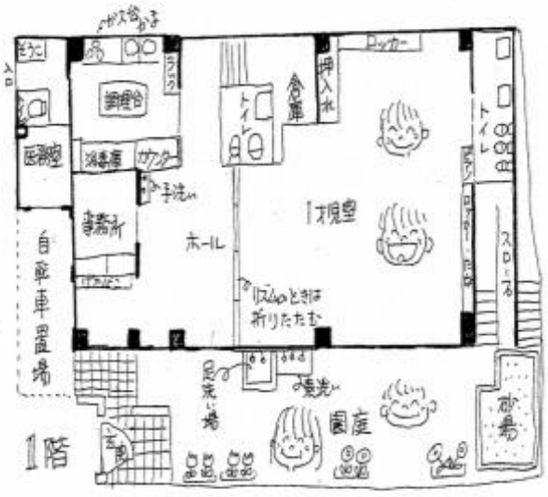
1階
園庭
砂場
ホール
1才児室
事務所
医務室
調理台
カウンター
手洗い
倉庫
押入れ
ロッカー
トイレ
自転車置場
リズムのときは折りたたむ
スロープ

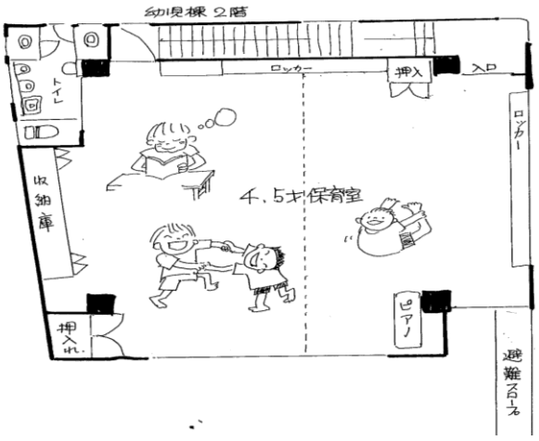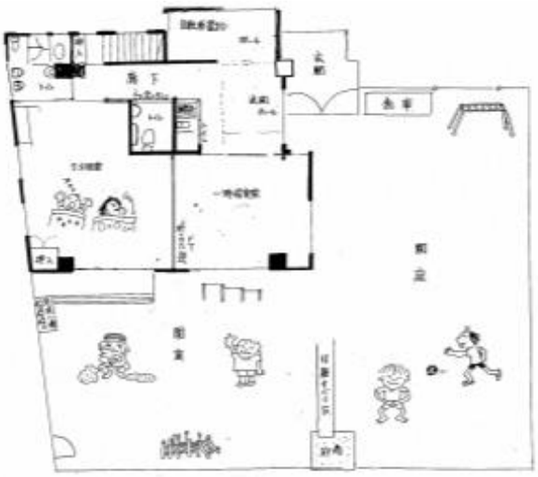
幼児棟 2階
4、5才保育室
ロッカー
押入
入口
トイレ
収納庫
ピアノ
押入れ
避難スロープ