あいセンターだより
令和６年(2024年)12月１日
201号

茨木市立沢良宜いのち・愛・ゆめセンター
茨木市沢良宜浜三丁目12番19号
ＴＥＬ　072-635-7667
ＦＡＸ　072-637-0794
E-mail　sawaragi_ai@city.ibaraki.lg.jp

あいセンターの市ＨＰは左記コードから読み取り

沢良宜いのち・愛・ゆめセンター

いばらき茨木市役所で

外国の人なんでも相談（外国人総合相談窓口）始まりました

- 生活相談
- いろいろな手続き
- 情報案内
- その他の相談

相談できる日

①月曜日～金曜日 午前9時から午後5時まで
②毎月、最後の日曜日 午前9時から午前12時まで
※予約はいりません
※訳す人が必要なときは予約してください

場所

〒567-8505　大阪府茨木市駅前3-8-13
茨木市役所
①本館2F 人権・男女共生課(10-②窓口)
②南館1F 市民生活相談課

話し方について

英語・やさしい日本語・訳す機械で話します。
訳す機械で伝えにくいときは、訳す人が手伝います（予約が必要です）。

問合せ

茨木市 市民文化部 人権・男女共生課
TEL：072-620-1640 / FAX：072-620-1725
E-mail：jinken@city.ibaraki.lg.jp

次なる茨木へ。 SUSTAINABLE DEVELOPMENT GOALS
茨木市は持続可能な開発目標(SDGs)を支援しています。

事業実績

納涼祭

8月24日(土)に沢良宜地区納涼祭が5年ぶりに開催されたくさんの人で賑わいました。沖縄のエイサーやセンター利用者グループ『わらゆん』の三線演奏などのステージ発表、子どもみこしや模擬店などを楽しみながら、夏の夕べのひと時を過ごされていました。

納涼祭にて能登半島地震災害義援金を募りました。皆様から7,504円もの寄付をいただき、日本赤十字社へお送りしました。ご協力ありがとうございました。

あいセンター1日こども館長

8月7日と9日に「あいセンター1日こども館長」を行いました。
せのぐちさん、みつださんのお二人に館長業務を体験いただきました。初めて行う業務ばかりで、戸惑いもあったと思いますが笑顔で完了されました。あいセンターを知ってもらえるきっかけができ良かったです。

ダイバーシティアート展 SORA(創楽)

障害の有無や国籍・性別・年齢等に関係なくダイバーシティな表現の場として、市内3つのいのち・愛・ゆめセンターをメイン会場として展示する巡回展です。
一部の作品は「おにも見にクルアート展(おにクルで開催する合同展)」にも出展します。

詳細はこちら

【沢 良 宜】12月10日(火)～14日(土)
午前9時～午後8時
【総 持 寺】12月17日(火)～21日(土)
午前9時～午後8時
【豊　　川】12月25日(水)～1月11日(土)
午前9時～午後8時
【おにクル】12月3日(火)～6日(金)
午前9時～午後7時

募集案内

多文化共生支援事業(IMS)ツドイバ お菓子で世界旅行&多文化カフェ

詳細はこちら

日　　時 12月21日(土) 午前11時～午後4時
場　　所 沢良宜愛センター
内　　容 ①午前11時～午前12時 お菓子で世界旅行
いろんな国のお菓子を食べて交流します。
②午後1時～午後4時 多文化カフェ
お茶を飲みながら、ゲームやクイズでいろんな国の文化を学びます。

いつ来ても、いつ帰ってもOK
申込不要

いばらきイルミフェスタ灯(AKARI)

今年もいばらきイルミフェスタ灯(AKARI)に参加します！当センターにて光輝くイルミネーションを飾り付けます！冬空に光をまとったシンボルツリーとトナカイさんが皆さんをお迎えします。スタッフ一同ご来館をお待ちしております！

実施期間 令和6年12月1日(日)～
令和7年1月26日(日)
点灯時間 17時～23時

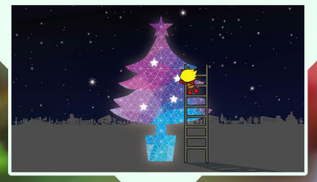

愛センター分館も
12月中は飾り付けます！

人権を考える市民のつどい

詳細・申込はこちら

「人権を考える市民のつどい」は人権週間を記念して12月に開催します。講師にシンガーの木山裕策さんを迎え「自分に向き合って見つけた夢～人との絆を深めて～」と題しての講演とミニコンサートの2本立てで開催します。

日　　時 12月20日(金) 午後6時30分～8時20分
場　　所 茨木市市民総合センター センターホール
定　　員 当日会場300人・オンライン配信400人
講　　師 シンガー　木山裕策さん
オンライン配信申込み 右図を読み取り
12月24(火)17時までに申込み
(当日会場申込は終了しています)

あいセンター職員に聞こう！今さら聞けない スマートフォン等個別相談会

11月12日から19日にかけてスマートフォン等個別相談会を開催しました。スマホのわからない操作等を愛センター職員が親身にお手伝いしました。「解決して良かった！」といった声をたくさんいただきました。スマホ相談は普段も受付けております。お気軽にご相談ください。

非核平和展・非核平和の語り

8月8日から24日にかけて、沖縄戦や戦後の強制的な基地の設置についてのパネル展を開催しました。葦原小6年生・南中3年生の平和作品展示もあり、平和の尊さを考えさせられました。
8月24日には非核平和の語りとして、ガマ(洞窟)での集団自決などの語りをもとに月桃の花歌舞団さんが三線・エイサー演奏を交えながら講演しました。

8月14日から21日まで、小原一真写真展「戦争と感染症」も併せて展示しました。

地域のちからアンケート

葦原小学校区にお住まいの方等を対象に「地域のちからアンケート」を8月から9月にかけて実施しました。620人の方からご回答をいただきました。
今後回答を集約・分析し、その結果をまたセンターだよりでご報告したいと思います。
たくさんの方のご協力に感謝いたします。ありがとうございました。

事業実績

第22回 2024年度

いばらきみなみ地域

人権連続講座

ふれあい人づくりセミナー

無料
完全予約制

第1回
2025年 1月 23日（木）
時間 19：00～20：45
受付18：30～

子どもの権利条約からの問いかけ
～「子どものために」から「子どもとともに」へ～

講師 田中（たなか） 文子（ふみこ） さん
（公益社団法人子ども情報研究センター共同代表）

内容 「子どもの権利条約」が批准されて30年。ようやく、子どもの権利条約の精神にのっとる包括法「こども基本法」が制定されました。「子どもの権利条約」は現代社会のあり様をこれでいいのか？と問い直しています。子どもとおとなと一緒に考えましょう。

第2回
2025年 2月 5日（水）
時間 19：00～20：30
受付18：30～

なぜ「もやもや」するのか、アイヌの話題から無意識の差別を考える

講師 北原（きたはら）モコットゥナシ さん
（北海道大学アイヌ・先住民研究センター教授）

内容 アイヌの話題を通じてマイクロアグレッション（自覚なき差別）やマジョリティ（社会の中で優位な立場にある人々）特権などについて考えます。また、被差別部落出身者や在日コリアンへの差別や偏見と共通するものがあることも一緒に考えます。

第3回
2025年 2月 21日（金）
時間 18：30～21：00
受付18：00～ ※後日録画配信はありません

映画「かば」が伝える
～ 時代が変わっても変わらないもの ～
（パソコン要約筆記あり・手話通訳はありません）

講師 「かば」プロデューサー 監督 川本（かわもと） 貴弘（たかひろ） さん

内容 1985年、バブル景気を迎えようとする日本に、世の中の矛盾が集まったかのような地域があった。
出自、偏見、校内暴力、すさんだ家庭……過酷な環境の中でよりよい明日を夢見て、悩み、苦しみ、しかしたくましく自分たちの生き方を模索するたくさんの子どもたちがそこにはいた。
彼らと向き合い、正面からぶつかった実在の教師、蒲益男（かば ますお）の生き方を描いた感動の物語。

現地会場	後日録画配信	手話通訳有
各回先着申込	各回先着申込	（第3回除く）
100名	100名（第3回除く）	一時保育有

※各回開始30分前より受付

申込方法・会場・問合せ先等

申込方法：第1回/1月 9日（木）午前9時～1月21日（火）午後5時まで
第2回/1月22日（水）午前9時～2月 3日（月）午後5時まで
第3回/2月 7日（金）午前9時～2月19日（水）午後5時まで
講座申込フォーム読み取り、愛センター窓口または電話で
NPO法人はっちぽっち☎072-648-7980
※後日録画配信申込は、
講座申込フォームからのみ（第3回除く）

講座申込フォームはこちらから↓

会　　場：沢良宜いのち・愛・ゆめセンター

一時保育：各講座とも1歳から就学前までの乳幼児を対象に一時保育を実施します。ご希望の方は、各講座開催日の14日前までに右記の一時保育申込フォームもしくは愛センターへお申込ください。（先着5名）

問合せ先：沢良宜いのち・愛・ゆめセンター ☎072-635-7667

年末年始のお休みのお知らせ
12月 28日(土)～1月 4日(土)
は休館となります。※自習室も使えません。

ラジオ体操のお休みのお知らせ
12月 26日(木)～1月 7日(火)
はお休みです。1月8日(水)から再開します。