

日々を彩る、豊かになる。

令和7年  
(2025年)



# Ibaraki

# 11

広報いばらき

市議会だより合併号



発見づくし!  
今日は企業の  
“参観日”

*Pick up*

P.08 おにクル EXPO を開催    P.09 コンビニ交付可能な証明書等が増えます  
P.13 11月「オレンジリボン・児童虐待防止推進キャンペーン」実施期間



次なる  
茨木へ。  
茨木には、次がある。



特集1

# いつもは 入れない 企業のナカへ! いばらきオープンカンパニー

12/5<sup>金</sup>  
12/6<sup>土</sup>  
開催!

「地域の人に自社の技術やこだわり、仕事を知ってほしい」という企業の思いから生まれた、いばらきオープンカンパニー。企業の製品・サービスづくりの現場などを見て、聞いて、体験できるイベントです。

問合先 商工労政課

☎072・620・1620

## オープン カンパニーって?

全国的に広がっている「オープンファクトリー」は、製造業の工場などを一般に公開する取組です。市では製造業に限らず広く参加を呼びかけるため「オープンカンパニー」として実施。今年は2日間、14企業が参加し、地域の皆さんをお迎えします。

## どんな体験が できるの?

各企業が趣向を凝らしたプログラムを準備し、仕事の現場見学や、技術・サービスの特徴を生かしたワークショップも開催します。製品の特徴を知ったり、働く人と触れ合ったりしながら、五感を使って楽しめます。



# ドキドキ&ワクワク 企業訪問

## 予約～当日の流れ

01

### 企業を選んで**予約**(10/31から)

参加企業一覧は4～5ページにも掲載。  
複数企業の予約もできます！



予約は  
WEBで！



いばらきオープンカンパニーの特設サイトから詳細の確認や来場予約ができるので、ぜひアクセスしてみてください。ここでは予約から当日の流れをご紹介します。

02

### 当日、各企業の**集合**場所へ

受付時に見学時の約束ごとを確認。  
※動きやすい服装でご来場ください。  
※駐車場の詳細は特設サイトへ



03

### 会社のことを**知る**

会社の概要や、製品ができるまでの工程などの説明があります。



04

### 現場の**見学**や**ワークショップ**

製造現場や作業現場の見学ができます。  
詳細は特設サイトにて！

- ・普段は見られない、しごとの現場を体験！
- ・つくったものを持ち帰れる企業や  
親子で一緒に見学・体験ができる企業も！



### 先取り体験！

#### 参加企業による 出張ワークショップ

日時…11/2(日)

10:00～16:00

場所…立命館大学OIC

詳しくは  
こちら▶



## 昨年の感想から

### 参加企業の声

たくさん人が来てくれて  
やりがいがあり、開催側  
も楽しめました。



### 来場者の声

こどもが「市内にこんなすごい会社があるんだね！」と大喜びでした。大人も楽しめて、貴重な体験ができました。



コロナ禍のときは企業の見学会などがなかったので、今回参加できてうれしかったです。

何をしているのかわからなかった地元の会社が「面白いことをしている」という発見がありました。





# 企業INFORMATION

ぜひ予約を！

📅 開催日 💬 企業からのメッセージ 📍 所在地

詳しい情報は  
こちらのサイトへ▼



予約は  
こちら▼



## 工業製品

見学・体験 「鑄物(いもの)の湯」大迫力！

辰巳工業(金属製品鑄造)

1

📅 12月5日(金)、6日(土)

💬 金属を溶かして作る鑄物作りが得意な会社です。

📍 佐保48



見学・体験 移動に感動を、未来に笑顔を

アイシンシロキ(自動車部品製造)

5

📅 12月5日(金)

💬 身近なクルマを安全に作る現場を見学・体験できます。

📍 田中町12-20



見学

暮らしに欠かせないコンクリートを作る会社

澤田商店(生コンクリート)

6

📅 12月6日(土)

💬 はたらくクルマや生コンクリートづくりを間近で見学できます。

📍 上穂積一丁目3-52



見学・体験

ゴムって面白い！

高石工業(工業用ゴム部品)

7

📅 12月5日(金)

💬 ゴム加工の奥深い世界を見学・体験できます。

📍 主原町3-18



見学

人とともに、自然とともに

吉野工業所 大阪工場(プラスチック)

9

📅 12月5日(金)

💬 きっとあなたの身近にも！プラスチックの容器を作る会社です。

📍 宇野辺一丁目6-9



見学・体験

ゴムやプラスチック、好きな形にカットします

富士パッキング工業所(ゴム、プラスチック)

10

📅 12月5日(金)、6日(土)

💬 プラスチック加工の現場や、振動の制御をいかした究極の音を体験できます。

📍 東宇野辺町3-18



## サービス業

見学・体験 環境のお医者さん

アース環境サービス(衛生管理支援)

2

📅 12月5日(金)、6日(土)

💬 未来につながる安心・安全な環境づくりを支える現場を体験できます。

📍 彩都あさぎ七丁目11



体験

高齢の方が安心して過ごせるおうち

カリエール茨木(介護)

4

📅 12月6日(土)

💬 「まるで浦島太郎!?未来の自分体験」。介護サービスを体験できます。

📍 東太田四丁目6-16

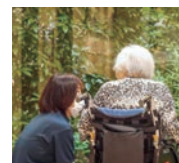





内容についてのお問い合わせはこちら  
オープンカンパニー事務局  
☎072・922・8789

# オープンカンパニー 2025

気になる企業があれば

## 参加企業 MAP

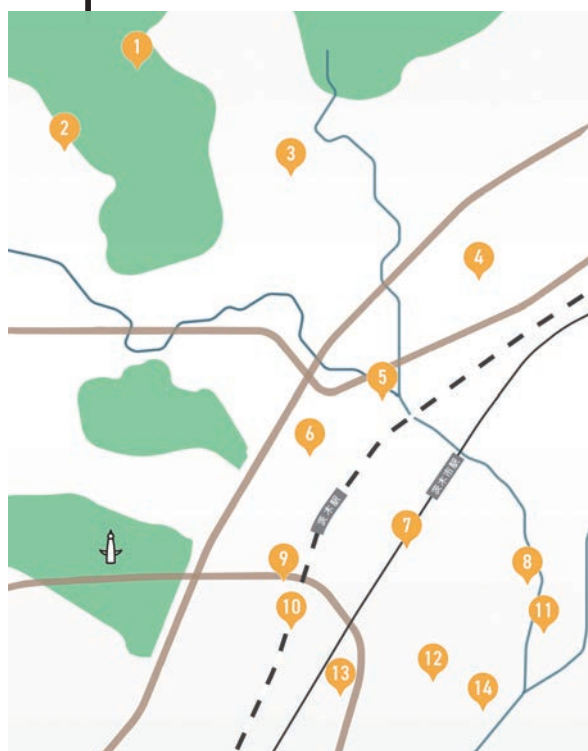

## 運送

見学

大切なお届け物と笑顔を運んでいます！

**T.M.G (運送業)** 11

12月6日(土)

まちを走っているトラックを間近で見学できます。

目垣一丁目23-15



## 食品

見学・体験 あんひとすじ

**橋本食糧工業 (粉末あん、小倉あん)** 13

12月6日(土)

「変わらないけれど、飽きのこない味」。おいしいあんこができる現場を見学できます。

沢良宜西二丁目17-29



## 化粧品

見学・体験 美の力でよりよい世界をつくる

**資生堂 大阪茨木工場 (化粧品製造)** 3

12月5日(金)

安心・安全・高品質なものづくりを見学や体験を通して学ぶことができます。

彩都もえぎ一丁目4-1

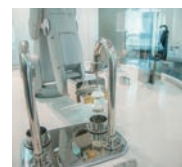

## 建設

見学・体験 よりよい住環境づくりに貢献します

**エフワンエヌ (建設業)** 8

12月6日(土)

快適な生活を支える技術を体験できます。

星見町22-11



## 石材加工

見学・体験 おもしろ石工房

**いばいしり 射場石利石材 (石材加工～施工)** 12

12月5日(金)、6日(土)

320年以上の歴史を誇る石材店で、石の魅力に触れる体験ができます。

新和町16-19



見学・体験 生産から食卓まで

**みくりや青果 (生鮮野菜、フルーツの卸売)** 14

12月5日(金)

あなたの食卓にも並ぶかも！新鮮な野菜を届ける現場を見学できます。

宮島一丁目1-1店舗320





## 亀岡市ってどんなところ？

亀岡市は、京都市や大阪府に隣接しながらも豊かな自然が広がる「トカイナカ」の魅力を持つまちです。明智光秀ゆかりの丹波亀山城跡など歴史遺産も多く、今回紹介するような観光の目玉も。近年では、サンガスタジアム by KYOCERA を中心に新たなにぎわいが生まれ、活気と安心に満ちた未来へ歩みを進めています。

車窓から見る、  
ライトアップ&イルミネーション！  
詳細は嵯峨野トロッコ列車 HP へ

光の幻想列車

ダムパークから  
車で約30分！

"紅葉も満喫できる"

### ① 嵯峨野トロッコ列車&保津川下り

亀岡から嵐山までの渓谷美を、トロッコ列車や舟下りで満喫。船頭による伝統の操船技術と軽妙なトークは忘れられない思い出になります。

トロッコ亀岡駅 所在地：亀岡市篠町山本神田

※駐車場はお近くのパーキングをご利用ください

※11月に運休日はありません。12月は右図をご確認ください（来年1・2月は運休）。



保津川下り 所在地：亀岡市保津町下中島 2

☎ 0771・22・5846

駐車場：100台（乗船の場合無料）

※運行状況は天候に左右されますので、必ず右図をご確認ください。



"守り伝える、祈りの聖地"

### ⑤ キリシタン遺物史料館

隠れキリシタンの里として知られる千提寺・下音羽地区から発見された貴重な遺物を展示。キリスト教が布教された地の一つと考えられています。



所在地：茨木市大字千提寺 262

☎ 072・649・3443

駐車場：3台（無料）入館料：無料

休館日：火曜日、年末年始



"自然の中でアクティブな時間を"

### ⑥ ダムパークいばきた

安威川ダム周辺の自然環境と調和した都市公園で、常設のドッグランやマルシェなどのイベントが楽しめます。今年3月には日本一長い歩行者専用吊り橋「GODA BRIDGE」を含むレジャー施設「GRAVITATE OSAKA」もオープンしました。バンジージャンプをはじめ、ここでしか楽しめないアクティビティを体験できます。

所在地：茨木市大字生保 53-1 駐車場：290台（有料）

パークセンター ☎ 072・648・2260

入園料：無料

GRAVITATE OSAKA ☎ 070・4509・0420



ダムパークいばきた  
ホームページはこちら



GRAVITATE OSAKA  
ホームページはこちら



10月から  
GRAVITATE OSAKA  
の入園料が無料に！

## 特集② 秋のお出かけ特集

おとなり亀岡市と  
"ええとこ"紹介

## 魅力めぐり MAP

今年8月、本市に隣接する京都府亀岡市と広域観光連携に関する協定を締結しました。これを記念し、亀岡市と本市北部地域の観光スポットをご紹介します。秋の行楽シーズンに訪れてみてはいかがでしょうか。

問合せ先

商工労政課 ☎ 072・620・1620





ダムパークから  
車で約30分!

③

## " 亀岡で、ほっこり癒しの休日を " 湯の花温泉 溪山閣

山峡の温泉で、四季折々の自然を味わいながら日頃の疲れを癒しませんか。日帰り温泉のみで楽しむこともできますが、昼食とのセットプランやもちろん宿泊プランも充実。温泉やロビーから望む景観も人気の一つです。



所在地：亀岡市萩田野町佐伯下峠 20-6

☎ 0120・417・004

駐車場：約 50 台（施設利用の場合無料）



④

## " 茨木の名産に出会える " 見山の郷

市北部の見山地区で栽培された新鮮な野菜や米を販売。人気の赤紫蘇サイダーをはじめ、手作りの米粉パンや龍王みそなどが並び、市内外から多くの人々が訪れます。



所在地：茨木市大字長谷 1131

☎ 072・649・3328

駐車場：30 台（無料）

定休日：火曜日、年末年始

## 湯の花温泉 溪山閣

日帰り温泉  
200 円割引券

有効期間

令和 7 年 11/1 ~ 11/30

本券 1 枚につき 5 人まで利用可

発行：茨木市

読者限定

## 湯の花温泉 溪山閣 の日帰り温泉利用が

大人 1,000 円 ▶ **800 円**  
小人・幼児 500 円 ▶ **300 円**

割引券を点線で切り取り  
直接お持ちください。

ダムパークから  
車で約 40 分!

②

## " あなたの刃物も蘇る " 天然砥石館

和食や日本刀など、日本の文化を支えてきた天然砥石の体験型博物館です。入館は無料で、庖丁研ぎ体験（web予約要）などもできます。



所在地：亀岡市宮前町神前長野 15

駐車場：30 台（無料） 入館料：無料

閉館日：月・火・水曜日、年末年始



茨木市



topic  
1

ID 59355

## 農業祭を開催

と き 11/29(土)9:30~16:00  
・30(日)9:30~15:00

ところ 中央公園グラウンド

問合先 農林課 ☎620・1622



昨年の様子

### 販売予定品

#### 【農産物】

◎茨木産生鮮野菜 ◎新米  
◎地酒 ◎果実 ◎花苗 など

#### 【軽食】

◎見山の郷のお弁当 ◎米粉パン  
◎ねぎ焼き ◎キッチンカー など

### 主なプログラム

◎江州音頭(29日、よし乃家) ◎木工体験/木製玩具体験  
◎歌のステージ(29日、米田愛花さん)  
◎農林産物品評会(即売会は30日14:00から)

topic  
2

ID 67333

## おにフルEXPOを開催

時 11/16(日)10:00~20:00(予定) 所 おにフル全館内活動の「見本市」  
をテーマに多彩な催しを実施 共創推進課 ☎631・0277

### 主なプログラム(申込不要)

#### ＼立命館大学映像学部生とのコラボ／

#### おにおん！

市内高校軽音楽部に  
よるコラボライブ

#### 着物リメイクファッションショー

リメイク作品を着たモデルが、  
映像とともにランウェイを歩く

### だれでもディスコinおにフル ID 62768

踊ってもよし、いるだけでもよし、懐かしのディスコナンバー  
を楽しむ、給水スポットあり 人権・男女共生課 ☎622・  
6613

その他、市民活動団体・市民をつなぐイベントや、ダジック  
アースを用いた星空解説と管弦楽団の連携企画、「コーヒー  
×本」をテーマにイベント「COFFEE MEETS」もコラボ開催

### 特集

- ・いつもは入れない企業のナカへ！  
いばらきオープンカンパニー
- ・おとなり亀岡市と"ええところ"紹介  
魅力めぐりMAP

08 トピックス

10 暮らしのガイド

20 健康インフォメーション

22 イベント情報

36 パパママクラブ

37 あつまれ！＃いばらきっず

38 いばらき日記

プレゼント付き読者アンケート

今月のプレゼントは  
ゴルフボール最中(8個入り詰合せ)

詳しい情報は

WEBへ！



ID番号

検索

市HPで記事のID検索が  
できます

各記事の詳しい情報は  
ID\*\*\*\*\* | 検索でチェック！



市HP  
トップページ

デジタルブックサービス

### 「カタログポケット」

ID 64187

広報いばらきをいつでも・どこでも  
読むことができます。また、10か国  
語で読むことができます。



人口と 世帯数 (9月末現在)	人口	286,088人(+168)
	男	137,573人(+88)
	女	148,515人(+80)
	世帯	135,841世帯(+247)

※( )内は前月比



今月の防災スローガン

家具固定 小さな備えが 大きなお守り

保 一時保育あり(原則有料、申込期限等詳細はHP参照)

各施設の休館日等は市HP等でご確認ください。



申…部分の略称 W…WEB申込 郵…郵送 ハ…ハガキ※ 往…往復ハガキ※ 電…電話 F…ファックス※  
 ×…メール※ 直…直接 ※必要事項=住所、氏名、年齢、電話番号、日時、内容

### topic 3

ID 65307

## 市民フォーラムを開催～介護保険制度を理解しよう～

介護保険制度の仕組みや、介護サービスの種類と特色、利用する際の心構え等をわかりやすくお伝えします。(（公社）日本医師会常任理事 江澤和彦さん) 健康づくり課 ☎625・6685

**と き** 11/22(土)13:30～15:00 **対 象** 市民  
**と ころ** おにクルきたしんホール **定 員** 当日先着245人



### topic 4

ID 67486

## ハッピーオレンジ・ランタン・プロジェクトを開催

児童虐待の根絶を願い、オレンジリボンキャンペーン(13ページ参照)のシンボルカラーであるオレンジ色のランタン(火気不使用)を夜空に一斉にリリースします。また、同日にイラストを描いたLED入り果実袋をツリーに飾りつけるオレンジツリープロジェクトも実施します(詳細は市HP参照)。子育て支援課 ☎624・0961

**と き** 11/9(日)18:30からランタンをリリース  
**と ころ** おにクル芝生広場 **定 員** 先着50組 **申 込** 11/1～7にWで



### topic 5

ID 17235

## 印鑑登録証明書等の手続きが便利に コンビニ交付可能な証明書等が増えます

### 【来年1/1から】

①印鑑の登録に係る手数料が無料になります。②印鑑の登録時に窓口発行用カードを選択した場合でも、他の証明書をコンビニで交付できる手続きを行っている人は、印鑑登録証明書もコンビニで交付できるようになります。

### 【来年2/24から】

茨木市に住民登録がある人の住民票の記載事項証明書、茨木市に本籍がある人の戸籍の附票もコンビニで交付できるようになります。

※なお、11/12(水)6:30から12:00まで、22(土)6:30から24(休)23:00まではコンビニ交付が利用できません。



**問合せ先**  
市民課 ☎620・1621

### topic 6

ID 66548

## ラブリィCMキャンペーンの受賞作品が決定

茨木愛あふれる全131作品の動画をご応募いただき、ありがとうございました。最優秀賞・ダムパークいばきた賞等の受賞作品は市HPに掲載していますので、ぜひご覧ください。まち魅力発信課 ☎620・1602



**時**とき **所**ところ **対**対象 **定**定員 **内**内容 **¥**費用・報酬等 **申**申込 **問**問合せ先(市内は市外局番072を省略) **連**連続で参加要  
 定員は他に記載がなければ多数抽選。申込に記載がない場合は事前申し込み不要。費用の記載がない場合は参加無料。

福祉・人権



**11月11日の「介護の日」に合わせ、おにクルの一部をブルーにライトアップ**  
ID 65385

介護の日は介護の理解と認識を深め、介護サービス利用者とその家族、介護従事者等を支援し、支え合いや交流を促進する日です。当日に府では大阪城天守閣、太陽の塔等を、市ではおにクル大屋根広場・2階テラスを、日没からブルーにライトアップします。この機会に介護について考えてみませんか。■長寿介護課 ☎620・1639

**DV・児童虐待防止啓発ピンバッジ「ウィズユー・クローバー」をお渡しします**  
ID 26030

DV防止のパープルリボンと児童虐待防止のオレンジリボンを組み合わせた市オリジナルピンバッジを、寄附金300円につき1個お渡ししています。寄附金は市のDV・児童虐待防止の取組に充てられます。■申・郵・直 ☎567・8505



人権・男女共生課 ☎620・1640または ☎567・0882 元町4-7、ローズWAM ☎620・9920

**ホンディングプロジェクトにご協力をお願いします**  
ID 49306

寄贈された本の売却代金を犯罪被害者への支援活動に役立てます。【回収箱】人権・男女共生課、各いのち・愛ゆめセンター、ローズWAM、人権センター、11月25日(火)〜12月1日(月)は市役所本館・南館東玄関にも設置。■同課 ☎620・1640

**11月12日〜25日は「女性に対する暴力をなくす運動」期間です**  
ID 26030

暴力は決して許されません。特に配偶者等からの暴力、性犯罪、ストーカー行為等は、女性の人権を著しく侵害し、大きな社会問題となっています。女性に対する暴力をなくすため、ご理解とご協力をお願いします。■人権・男女共生課 ☎620・1640

**12月4日〜10日の人権週間を前に、街頭啓発キャンペーンを実施**  
ID 653090

12月1日(月)17時から阪急茨木市駅前、JR茨木駅前で同キャンペーンを実施します。■人権・男女共生課 ☎620・1640

**11月は「府ヘイトスピーチ解消推進条例」啓発推進月間です**

ヘイトスピーチを禁止し、許さないという共通認識を社会に根付かせるために、全ての人がお互いに人種や民族の違いを尊重しあう共生する社会を築きましょう。■府人権擁護課 ☎06・6210・9282

**11月25日〜12月1日は「犯罪被害者週間」です**  
ID 6820

同週間は、犯罪被害者等に関する問題を社会全体で考え、ともに支え合う、誰もが安心して暮らせる社会の実現をめざし、定めています。警察では、被害者からのさまざまな問題にに応じていますので、ご相談ください。■茨木警察署 ☎622・1234

**大阪被害者支援アドボカシーセンターのご利用**

同センターでは、事件・事故の被害にあわれた人への相談、付き添い等の支援を無料で行っています。秘密は厳守されます。■同センター ☎06・6774・6365

税金・保険・年金



**12月1日までに納付をお願いします**

◆後期高齢者医療保険料普通徴収5期 ◆国民健康保険料普通徴収6期 ◆介護保険料普通徴収8期 ◆下水道事

声の広報・点字広報のご利用を

ID 2115

市では、高齢者や視覚障害者に十分な情報提供ができるよう、広報いばらきの音訳版と点字版を発行しています。希望者をご連絡ください。

☎【声の広報】広報いばらきの原則全記事をCD(デイジー形式)に収録、専用機器要【点字広報】広報いばらきから抜粋した内容(約70枚、140ページ)を収録 ■まち魅力発信課 ☎620・1602

※再生機器の購入の際に、重度の視覚障害者は日常生活用具の給付として、補助制度を利用できる場合があります。詳細は障害福祉課 ☎620・1636にお問い合わせください。

**納付相談等のための休日・夜間窓口を開設**  
ID 64655

時【休日】11月16日(日)、12月21日(日)9時〜12時、【夜間】11月17日(月)、12月22日(月)19時まで ■市役所本館①1階7番窓口②2階13番窓口(各窓口へ





申部分の略称 W…WEB申込 郵…郵送 ハ…ハガキ※ 往…往復ハガキ※ 電…電話 F…ファックス※  
 ×…メール※ 直…直接 ※必要事項=住所、氏名、年齢、電話番号、日時、内容

は本館東玄関の地下通入口から 問  
 ①保険年金課 ☎620・1631、②納  
 税課 ☎620・1616

### 家屋の増築・減失・用途変更時はご 連絡ください。家屋調査を実施し ます

ID 53755

家屋に変更があり、登記されてい  
 ない場合は、翌年1月1日までにお  
 知らせください。固定資産税等算定  
 の基となる評価額算出等のため、家  
 屋調査を実施します。なお、未登記  
 家屋の名義変更には所有者の申請が  
 必要です。 問資産税課 ☎620・1615

### 居住用家屋がある土地の所有者 は、申告により固定資産税・都市 計画税が軽減されます

ID 53375

住宅の新築・増築のほか、家屋の  
 用途変更をした場合（店舗を住宅に  
 変更等）等で、翌年度以降その土地  
 の固定資産税等の軽減を受けるに  
 は、住宅用地適用申告書の提出が必  
 要です。申告がまだの人は申告して  
 ください。 問資産税課 ☎620・1615

### 一定要件の長寿命化促進工事を行 ったマンションは申告により固定 資産税が減額されます

ID 61041

対新築から20年以上経過した区分所  
 有で総戸数10戸以上の管理計画認定  
 マンション等（工事等要件あり） 内工  
 事完了翌年度分の家屋（居住用部分



のみ）100㎡相当部分の税額の2分の  
 1を減額 申工事を完了日から3か月以  
 内に申告書・証明書類（市HPに掲載）  
 等を 郵・直 〒567・8505 資産税課 ☎620・  
 1615

### 道路の所有者は、申告により固定 資産税等が非課税または減額とな る場合があります

ID 54953

非課税となる公共の用に供する道  
 路は、他の公道に通じ、不特定多数  
 の人が利用できるなど要件がありま  
 す。非課税適用申告書の提出がない  
 場合や、通り抜けができない道路は  
 非課税とはなりません。 問資産税課  
 ☎620・1615

### 固定資産税の書類の様式が変わり ます

ID 67695

税業務システムが全国統一の標準  
 システムに変更されることに伴う様  
 式の変更です。記載事項等の詳細は

市HPをご覧ください。 時 11月25日（火）  
 から 問資産税課 ☎620・1615

### 国民年金保険料の免除や納付猶予 の承認を受けた期間がある人は、 保険料の追納を

ID 63805

免除等を受けた期間がある人は、  
 国民年金保険料を全額納付した人に  
 比べ、将来受け取る年金額が少なく  
 なります。将来受け取る年金額を補  
 うために、承認を受けた期間から10  
 年以内であれば保険料を納めること  
 ができます。 問保険年金課 ☎620・16  
 32

### 11月30日（いみらい）は「年金の 日」です

ID 65317

年金記録・年金受給見込額を確認  
 し、将来の生活設計を考えてみま  
 せんか。ねんきんネットでは年金記録  
 を確認したり、年金記録からさまざ  
 まな条件を設定して将来の年金受給  
 見込額を試算したりすることもでき  
 ます。 問保険年金課 ☎620・1632

### 海外在住者・身体等に障害のある 人は「ねんきんネット」で年金相談 ができます

ID 67454

日本年金機構では、マイナポー  
 タル経由でねんきんネットに相談  
 事項を入力することで、同機構か  
 らの回答が後日ねんきんネットに  
 届くオンライン文書相談の試行実

## 国民年金保険料の控除証明書が 10月下旬頃に送付されます

ID 65314

国民年金保険料は、納付した全額が所得税等の  
 社会保険料控除の対象となります。日本年金機構  
 から送付される控除証明書が届かない人は、吹田  
 年金事務所にお問い合わせください。なお、電子  
 データの送付対象者への郵送はありません。 問同  
 事務所 ☎06・6821・2401



施をしています。 問保険年金課 ☎  
 620・1632

### 柔道整復、はり、あんま・マッサー ジ等の施術には健康保険が使えな い場合があります

ID 54315

健康保険の適用が受けられる施

術は限られています。肩こり、筋肉疲労等、疲労回復、慰安、疾病予防、保険医療機関（病院・診療所等）で治療中の負傷や疾患等に対する施術には、健康保険が使えません。適正な受診をすることは医療費の適正化にもつながります。問 国民健康保険Ⅱ保険年金課 ☎ 620・1631、後期高齢者医療保険Ⅱ府後期高齢者医療広域連合給付課 ☎ 06・4790・2031

### 個人事業税第2期の納期限は12月1日です

府から送付される納税通知書に記載の金融機関等で納付してください。また、「地方税統一QRコード（P-102）」に対応したキャッシュレス納付のほか、納め忘れない口座振替もご利用ください。問 三島府税事務所 ☎ 627・1121



### 11月11日～17日の「税を考える週間」に合わせて展示コーナーを設置

同期間、市役所本館東玄関ロビーで中学生の「税についての作文」の市内受賞作品を展示します。なお、「税を考える週間」に関する各種取組は、国税庁HPに掲載されています。問 茨木税務署 ☎ 623・1131

## 教育・こども

### 11月の「市食育推進月間」に合わせて、朝ごはんフッキングを開催します

毎日朝ごはんは食べていますか？朝ごはんには、勉強や仕事の集中力アップ、からだの免疫力アップなどさまざまな役割があります。朝ごはんを食べて、からだところのスイッチをONしましょう。【朝ごはんフッキング】時 12月6日（土）13時30分～15時30分 所 保健医療センター 対市内在住の小学4～6年生 定 先着16人 内成長に必要な栄養の話、朝食レシピフッキング ¥400 申 11月25日までに 問 健康づくり課 ☎ 625・66805

### 来年度学童保育室の一斉受付を開始

対 次の全てに該当する児童①市内在住、②就労等により、保護者が授業終了後から17時まで家庭に不在である状態が月間15日以上かつ3か月以上継続、③小学1～3年生（3年生から継続して入室している支援学級または特別支援学校に在籍する児童は6年生まで）、④市立小学校または府立特別支援学校（保護者による送迎要）に在籍 申 11月4日～12月11日 問 Wで 問 学童保育課 ☎ 620・1801

### 対象者に①ひとり親家庭医療証・②重度障害者医療証を送付します

11月1日以降は、新しい医療証写真①左・②右を使用してください。問 ①こども政策課 ☎ 620・1625、②障害福祉課 ☎ 620・1636

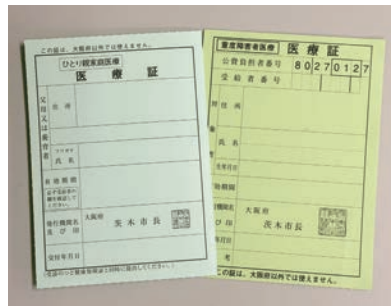

### 11月は「こころの再生」府民運動推進月間です

府と府教育委員会では、府民の皆さんに、大切な「こころ」を見つめ直し、「ええもんはええ」とはつきりほめること等、大切にしたい「5つのこころ」や今日からできる7つのアクション等をお呼びかけしています。問 府教育庁教育総務企画課 ☎ 06・6944・8042

### 「放課後子ども教室」のボランティア活動にご協力を

市内全32小学校区で放課後や週末に安全・安心な居場所を提供しています。保護者を含む地域の皆さんや、

## 来年4月に小・中学校へ入学予定の世帯に入学準備金を支給

支給を受けるには、所得等の審査があります。詳細は市HPを確認してください。基準額を超える場合でも、保護者の失業、離婚等により現在の収入が著しく減少しているときは、まずはお相談ください。申 来年2/27（郵送は28日の消印有効）までに新小学1年生＝☎、直 ☎ 567-8505 学校教育推進課または兄弟が通学中の市立小学校、新中学1年生＝直 通学中の市立小学校 問 同課 ☎ 620・1684



ID 52607





申…部分の略称 W…WEB申込 郵…郵送 ハ…ハガキ※ 往…往復ハガキ※ 電…電話 F…ファックス※  
メ…メール※ 直…直接 ※必要事項=住所、氏名、年齢、電話番号、日時、内容

＼ 秋のこどもまんなか月間 ／

## 11月は「オレンジリボン・児童虐待防止推進キャンペーン」実施期間です。 みんなで児童虐待のない社会を！

ID 65319

こども家庭庁では、こどもや子育て世帯を社会全体で応援する機運づくりのために、毎年11月を「秋のこどもまんなか月間」と定めています。

市では、児童虐待とその通告に対する市民の皆さんの理解を深め、児童虐待の早期発見・早期対応を図り、深刻化を防ぐためのキャンペーンを実施します。

もしかして、虐待かな…？と思ったら、ためらわず連絡してください。間違っていておかまいません。連絡した人の秘密は守られます。あなたが気づき、連絡することでこどもの命も保護者も救われます。虐待をなくすのは、私たち一人ひとりの力です。

問 子育て支援課 ☎624・9301

相談・通告先	とき	電話番号
児童相談所 虐待対応ダイヤル	365日24時間対応	☎189(無料) 一部IP電話不可
児童相談所 相談専用ダイヤル		☎0120・189・783(無料)
市虐待相談電話	平日8:45～17:15	☎624・8951

### オレンジリボンキャンペーン

時 11/4(火)～30(日) 所 おにクル2階内 カプセルトイから出る児童虐待防止のシンボルカラーであるオレンジ色の短冊を、児童虐待の根絶を願い、おにクル館内に飾り付ける



市内在住・在学の大学生のご協力をお願いいたします。申込の詳細はお問い合わせください。問 社会教育振興課 ☎622・5180

**11月は市青少年健全育成強調月間です。青少年健全育成の取組にご理解を**

青少年が心豊かで健やかに成長できるよう、市青少年問題協議会では重点目標を「こどものSOSほっと

### 転入、転出等の際には届出を

ID 2032

転入・転居届は引越した日から14日以内に、転出届は引越す日の

くん!? 大人が気づいて声をかけあう関係づくり」としています。問 社会教育振興課 ☎622・5180

暮らし・まち・安全



### おくやみコーナーのご利用を

ID 51909

亡くなった人に関する市役所での

前日までに届出をしてください。マイナンバーカードを所有する人は、マイナンバーから転出の届出ができます。申 世帯主または世帯員(代理人の場合は委任状要)が本人確認書類を持参の上 直 市民課 ☎620・1622

### 茨木まちみレポーターがまちの魅力をInstagramで発信

ID 44523

市内・外から集まった人たちが構成されるPRチーム「茨木まちみレポーター」が茨木の魅力をInstagramで発信しています。ぜひフォローして、お楽しみください。問 まち魅力発信課 ☎620・1602



茨木まちみレポーター

### マイボトル専用無料給水機をご利用ください

ID 57753

市役所本館パスポートセンター前に無料で利用できる給水機(常温・冷水)を設置しています。ペットボトル等プラスチック容器のごみ削減のため、外出時はマイボトル・マイカップを携帯しましょう。問 環境政策課 ☎620・1644

時とき 所ところ 対対象 定定員 内内容 ¥費用・報酬等 申申込 問問合先(市内は市外局番072を省略) 運連続で参加要  
定員は他に記載がなければ多数抽選。申込に記載がない場合は事前申し込み不要。費用の記載がない場合は参加無料。

## 年末市内一斉清掃を実施 「きれいなまちで新年を」

ID 65485

時12/7(日)9:00～12:00 所市内全域 内自治会長ほか  
各関係団体に実施要領を送付 住みよいまちづく  
り協議会事務局（地域コミュニティ課内） ☎620・  
1604



昨年の様子

衣服、タオル、毛布等、古布のリ  
サイクルを

ID 38867

穴やほつれ、黄ばみがあっても、  
洗濯、乾燥し、清潔な状態であれば、  
「古布」の日にさせます。ただし、革  
製品、じゅうたん等の敷物、ぬいぐ

るみ、においや汚れのひどい布類は、  
大ききで分けて、ごみとして出して  
ください。 環境政策課 ☎620・164  
4

陶器類やガラス、電球や蛍光灯等  
割れやすいごみは紙に包み貼紙を

ID 38867

紙に包んで、「陶器」「ガラス」  
等と書いた紙を貼って出してください。  
電球や蛍光灯は紙で包むか、購  
入時の箱に入れて出してください。  
なお、飲食物・飲み薬・化粧品等のびん  
は資源物の日にし出してください。 環  
境政策課 ☎620・1644



みどりの基本計画(案)のパブリッ  
クコメントを実施

ID 67633

内緑のまちづくりを進めるための方  
針を定め、市総合計画の緑に関わる  
分野を実現するための計画、資料は  
11月5日から市HPに掲載、公園緑地  
課、情報ルームでも閲覧可 申11月5

日 28日(消印有効)に W、F、M、  
☎567・8505 同課 ☎620・1654、  
625・3181 FAX

11月～来年2月に市内飲食店(提  
携店)で利用できるお得なアイラ  
ンドクーポンを発売

市飲食業応援事業として市観光協  
会が、11月1日～来年1月31日(無  
くなり次第終了)に千円券5枚セッ  
ト(販売価格4千円)を3千セット  
(1人2冊まで、現金購入のみ)販売  
します。販売場所等詳細は同協会HP  
をご覧ください。 同協会 ☎645・20  
20

里山保全活動参加者を募集

ID 23817

【彩都・鉢伏山】時主に第2・4土曜日  
9時～13時 所大字粟生岩阪の里山林  
内松林育林、雑木林・登山道整備等  
申 電話で鉢伏山森づくりの会員並  
☎090・1898・8379【車作】時主に  
第1・3・4土曜日10時～15時、9時  
にJR茨木駅西口集合 所車作地区等の  
里山内里山林間伐・果樹園・キツネノ  
カミノリ保護地整備 ☎1日200円 申 電  
で車作里山倶楽部熊屋 ☎070・229  
1・9202【上音羽・銭原】時主に第  
1・3日曜日10時～15時、9時にJR  
茨木駅東口集合 所上音羽、銭原、長  
谷地区内の山林内松林育林、竹林・  
雑木林整備等 申 電話で茨木ふるさとの  
森林づくり隊横山 ☎090・5067・4

## 秋の茨木 Instagram投稿キャンペーン を実施中！

ID 67452

市内で撮影した風景やイベント等、秋にちなんだ写真・動画  
に「#次なる茨木」と「#アキイバ」のハッシュタグをつけて投稿し  
てください。投稿者の中から抽選で10人に素敵なプレゼント(引  
換券を送付)が当たります。 申12/7までにInstagramで(投稿方  
法は市HP参照) 内まち魅力発信課 ☎620・1602



【抽選で5人】

元祖うっぷりんカラ  
メルソース5個セット



【抽選で5人】

ティコラッテTerrace店  
で使えるギフトポイン  
トカード3,000円分





申部分の略称 W…WEB申込 郵…郵送 ハ…ハガキ※ 往…往復ハガキ※ 電…電話 F…ファックス※  
×…メール※ 直…直接 ※必要事項=住所、氏名、年齢、電話番号、日時、内容

## 景観絵画コンクール作品の 展示・一般投票を実施

ID 66926

時11/7(金)~11/8(火)(10日はおにクル休館) 所おにクル1階等(作品は市HPにも掲載) 内小・中学生が描いた作品の展示、一般投票で入賞作品を決定、日時・展示場所等の詳細は市HPに掲載 関都市政策課 ☎620・1660



11月9日~15日に秋の火災予防運動を実施  
「急ぐ日も足止め火を止め準備よし」が全国統一防火標語です。火災をなくすため、次のことに注意しましょう。▼寝たばこをしない▼ストーブやコンロ周りにものを置かない▼住宅用火災警報器を設置する 関予防課 ☎622・6950

11月9日~15日に秋の火災予防運動を実施  
ID 45377

時11月19日(水)10時~14時(予告無く変更する場合あり) 関府茨木土木事務所 ☎627・1121

安威川ダムフラッシュ放流時は水位が上昇して危険です。川に入らないでください  
ID 61326

市内81か所に設置している屋外スピーカーによる伝達試験(放送内容は自動応答サービス ☎050・54333・9161で確認可) 関危機管理課 ☎620・1617

1人1日3Lを目安に、最低3日分(1人9L)以上の飲料水の備蓄を  
ID 61775

大規模な災害により断水が発生した場合、復旧までに時間を要することが予想されます。万が一に備えて、各家庭での備蓄をお願いします。 関水道部総務課 ☎620・1690

11月1日は計量記念日、11月は計量強調月間です  
ID 65709

計量器は、電気・水道の使用や食料品の売買等に使われており、暮らしの公正を守るには、正しい計量器ではかることが重要です。取引・証明を行う際には、必ず法で定められた証印のある計量器で正しく計量してください。 関消費生活センター ☎624・0799

## しごと・求人

### 統計調査員を募集

ID 41810

対次の全てに該当する人①健康で責任を持って調査事務を遂行できる、②調査により知り得た秘密の保持ができる、③税務、警察や選挙に直接関係がない、④暴力団員・反社会的勢力ではない、⑤原則、20歳以上 内市内の一定の区域(調査区)を受け持ち、各種調査の対象世帯や事業所を訪問し、調査票を配布・回収・点検 ¥

## 飲料や菓子等の飲食物が入っていた缶を 資源物として回収しています

ID 38867

水洗いをして、できるだけ潰した状態で、中身が見える透明な袋に入れて出してください。飲食物以外のものが入っていた缶は、大きさで分けて、普通ごみ、粗大ごみ(小型・大型)の日に出してください。 関分別=環境政策課 ☎620・1644、収集=環境事業課 ☎634・0351



## 小・中学校の講師を募集

ID 5795

**対**小・中学校の教諭、養護教諭、栄養士の免許取得者(各取得見込可) **因**市立小・中学校の教職員に欠員等が生じた場合、登録者から常勤・非常勤で任用 **¥**(例) 常勤講師大卒月給29万3千円(経歴等加算あり) **申** **W**、**電**で教職員課 ☎620・1823



**シルバー人材センター入会説明会の案内**  
時 11・12月の第1・2木曜日13時30分

国の算定基準に基づき支給**申****電**、**メ**で総務課 ☎620・1611(事前面談予約)

## 就農をめざす人へ 大阪農業大 学校(総合過程2年制)学生を募集

**対**高等学校を令和8年3月卒業見込み・卒業、または同等の学力があり、卒業後、府内で農業・農業技術者として従事する志のある人 **内**12月10日



**市行政手続きにおける通訳ボランティアを募集**  
日本語が不慣れで市の行政手続きに困っている外国人の通訳支援のため、通訳ボランティア制度への登録をお願いします。**時**随時、原則開庁時間**開**市が指定する場所**開**市国際親善都市協会事務局(文化振興課**内**) ☎620・1810

16時**所**同センター会議室(東奈良一丁目4-1) **対**60歳以上の市民定各先着30人(途中入室不可) **内**入会説明、就業相談**申****電**で同センター ☎634・8990

## 事業者向け



### 事業系ごみ減量マニュアルを「活用」ください

ID 3562

事業者は法律により、事業系廃棄物の減量に努めることや自らの責任で適正に処理することが義務づけられています。市の現状や、ごみ減量のメリット、適切な処理方法等をまとめていますので、ぜひご利用ください。**開**環境政策課 ☎620・1644

### 中小企業事業資金融資のご利用を

ID 2988

大阪信用保証協会の保証付の市内中小企業向け事業資金融資制度があります。申込資格や融資条件等は市HPをご確認ください。また、一部の融資には信用保証料の補助制度があります。**開**商工労政課 ☎620・1620

### 特定退職金共済制度のご利用を

退職金制度のない事業所や単独で実施できない事業所のための制度です。パートタイム労働者を含めた従業員の労働条件の向上にご利用ください

に試験**申**11月7日～28日(必着、土・日曜日、祝日を除く)に申込書(同校HPに掲載)を**郵**(簡易書留)・**直**同校 ☎072・979・7032

## 令和8・9年度 市および水道部への入札参加資格申請の手続きを

ID 29559

本市(水道部を含む)と建設工事、建設コンサルタント等、物品および業務委託の取引を新たに希望する事業者は、入札参加資格審査申請書を提出してください。また、すでに登録済みの市内事業者についても、更新手続きが必要です。**申**12/1～15に申請書(11/4から市HPに掲載)を**W**(電子申請後、配送状況が確認できる方法で申請書類の送付要)で**開**契約検査課 ☎620・1613





申…部分の略称 W…WEB申込 郵…郵送 ハ…ハガキ※ 往…往復ハガキ※ 電…電話 F…ファックス※  
 ×…メール※ 直…直接 ※必要事項=住所、氏名、年齢、電話番号、日時、内容

## 茨木の / お店に行こう

問 商工労政課 ☎ 620・1620

～市の補助制度利用店を紹介～

ID 43921

のみどころ ふらっと ～FLAT～

舟木町4-18、☎070-4466-6336

17:30～23:00、日曜日・祝日定休



店主 由香さん

### 家庭的な料理でほっこりとする時間を

昨年10月に、阪急茨木市駅近くにオープンした居酒屋です。本市出身の由香さんが、人とのつながりが生まれ、誰もが「ふらっと」入ることのできる場をつくりたいとの想いで開業しました。

お店のおすすめは、日替わりのおばんざい。家庭的でほっこりとする料理を味わうことができます。また、カラオケが設置されており、歌を通じたお客さん同士のつながりが生まれることも。「老若男女問わず、お仕事に疲れたときなどに、「ふらっと」来て元気になって帰ってもらえたら」と由香さん。気になる人はぜひ訪れてみては。

### ■年末調整の説明会を開催

時 11月27日(木) 10時～12時・14時～16時  
 所 茨木市税務署会議室 対源泉徴収義務者 定 各50人 内 年末調整の仕方、主な改正点等 申 電 で 同署 法人課 税第5部門 ☎ 623・0138

い。問 茨木商工会議所 ☎ 622・6631

### 会議・相談・その他

### 廃棄物減量等推進審議会の傍聴を

保

ID 67784

時 11月27日(木) 9時30分から 所 市役所本館6階第1会議室 定 先着5人 内

### 都市計画審議会の傍聴を

保

ID 52098

時 11月10日(月) 15時～17時 所 市役所南館8階中会議室、②Nook配信(音声のみ) 定 ①先着10人 内 生産緑地地区に関する審議、阪急茨木市駅西口駅前周辺整備の報告等 申 11月7日17時までに W、電 で 都市政策課 ☎ 620・1660

### 教育委員会定例会の傍聴を

ID 39389

時 11月25日(火) 14時から 所 市役所南館6階会議室内 一部非公開の場合あり 問 教育政策課 ☎ 620・1680

### 青少年問題協議会の傍聴を

ID 20023

時 11月20日(木) 18時30分から 所 上中条青少年センター3階会議室 定 先着5人 申 11月19日までに W、電 で 社会教育振興課 ☎ 622・5180

### 環境審議会の市民委員を募集

ID 42562

時 令和8年4月1日から2年間 対 11月4日時点で18歳以上の市内在住・在勤・在学者(国・地方公共団体の議員・職員を除く) 定 2人 内 市内環境に係

容等詳細は市HP参照 申 11月21日までに W、電、F で 環境政策課 ☎ 620・1644、FAX 627・0289

## 働きやすい職場づくり推進事業所を 認定しています

ID 37491

ワークライフバランスや育児・介護との両立支援、女性の活躍推進に取り組む等、一定の要件を満たす中小企業・個人事業主を働きやすい職場づくり推進事業所として認定しています。認定事業所は、認定ロゴマークを自社HPや名刺等に活用できます。申請方法等の詳細は市HPをご覧ください。問 商工労政課 ☎ 620・1620



茨木市 働きやすい  
職場づくり推進事業所

時とき 所ところ 対対象 定定員 内内容 ¥費用・報酬等 申申込 問問合先(市内は市外局番072を省略) 運連続で参加要  
 定員は他に記載がなければ多数抽選。申込に記載がない場合は事前申し込み不要。費用の記載がない場合は参加無料。

る事項等を審議 **日額9千円** **申** 11月4日(土)28日(必着)に **W** または申込書(市HPに掲載)・小論文を **郵**・直 **〒567-8505** 環境政策課 **☎620-1644**

**高齢者いきがいワーカーズ支援事業 業定例相談会**  
**時** 11月4日(火)、12月2日(火)10時～12時  
**所** シニアプラザ1階会議室 **対** 60歳以上の市民 **内** 高齢者で起業をめざす

11月10日(土)16日はアルコール関連問題啓発週間です。「アルコール依存症かも?」と思ったら、本人や家族だけで抱えこまず、府こころの健康総合センター依存症相談 **☎06・6**

**アルコール依存症相談窓口のご利用を**  
 11月10日(土)16日はアルコール関連問題啓発週間です。「アルコール依存症かも?」と思ったら、本人や家族だけで抱えこまず、府こころの健康総合センター依存症相談 **☎06・6**

人のための相談 **関** NPO法人茨木シニアカレッジ **☎657-8814**

691-2818(平日9時～17時45分、第2・4土曜日9時～17時30分)にご相談ください。 **関** 府地域保健課 **☎06・6944-7527**

**「まちのにぎわいづくり連絡会議**

**時** 11月18日(火)19時～20時30分 **所** におに

クル多目的室C1・C2 **定** 先着15人 **内** 茨木の中心市街地を活性化させるためのアイデアを出し合い、実現にむけた情報交換を行う **申** 11月11日までに

**電、F、✕** で茨木商工会議所 **☎622-6631、FAX 622-6632、✕ izuta@iioarakicci.or.jp**

**マンション管理士による分譲マンション無料相談会**  
**時** 11月22日(土)18時15分～19時55分 **所** ローズWAM401 **対** 分譲マンション区分所有者・管理組合役員 **定** 2組 **内** マンション管理に関する問題解決のための相談会 **電、F、✕** で(一社)大阪府マンション管理士会茨木・摂津支部 **☎090-7960-0254、FAX 626-3069、✕ yoshisk1226.p@gmail.com**

**スマートフォン等なんでも個別相談会を実施**  
**時** 12月9日(火)～11日(木)10時30分～11時30分・14時～15時 **所** 豊川いのち・愛・ゆめセンター **定** 各先着2人 **内** 初心者 **の** 個別相談会 **申** 11月4日から20日17時までに **W、電、F、✕**

**ID 48952**

**直** 同センター **☎643-2069、FAX 641-4804**



**配偶者暴力相談支援センターにご相談を**  
**ID 22149**

同センターでは、DV被害者の支援に関する情報提供、被害者の安全確保や一時保護、自立のための情報提供、保護命令制度利用支援等、総合的・継続的な支援を行います。ひとりで悩まずご相談ください。 **関** 同センター **☎622-5757**

**検察審査会審査員に選ばれたらご協力をお願いします**

検察審査会は、検察官がした不起訴処分が納得できない人のために、正しかったかどうかを審査する機関です。選挙権を持っている人の中からくじで公平に選ばれた11人の審査員が審査をします。 **関** 大阪第一・第二・第三・第四検察審査会事務局 **☎06-6316-2981**

## ダムパーク いばきた通信

**ID 63594**

**関** 北部整備推進課 **☎620・1609**

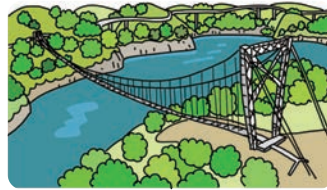

### Vol.3 日本最長の吊り橋は、なぜ茨木市に架けられた?

安威川ダム建設前に生保地区で利用されていた安威川に架かる橋。ダム建設により湖に沈むこととなりましたが、地域で大切にされてきた想いを残すため、ダム湖面上に吊り橋を整備するプロジェクトが始まりました。

プロジェクトでは民間活力を期待して公募を実施。その結果、Gravity Park Holdings(株)の提案を受け、「単なる観光施設ではなく、地域を元気にし、人々を笑顔にする場所にしたい」という想いから「GODA BRIDGE」が整備されることとなりました。





# 無料相談の案内

祝日は実施しません。相談内容の項目に電話番号を表示している場合、電話相談もできます。また、下表に掲載のない無料相談については市HPまたは先月号の広報いばらきをご確認ください。

ID 52372

くらし

相談内容	日時・定員等(11・12月)	場所・問合先	
女性面接相談 保	火曜日を除く毎週月～土曜日9:30～16:00(予約要)	ローズWAM ☎620・9920	
女性電話相談 ☎621・0892	火曜日を除く毎週月～土曜日10:00～16:00		
男性のための電話相談 ☎620・9929	11/19(水)・26(水)、12/17(水)・24(水)18:30～21:30		
女性のはたらき方相談 保	11/8(土)、12/5(金)9:30～12:30(予約要)		
女性法律相談 保	11/15(土)・20(水)、12/18(水)・20(土)9:30～12:30(予約要)		
仕事なんでも相談	11/27(水)、12/25(水)13:00～16:00		
DV相談・デートDV相談	毎週月～土曜日9:00～17:00	配偶者暴力相談支援センター ☎622・5757	
人権相談	平日9:00～17:00	人権センター ☎622・6613	
人権や生活上のさまざまな相談	①～③毎週月～土曜日9:00～17:00	各いのち・愛・ゆめセンター ①沢良宜 ☎635・7667 ②豊川 ☎643・1470 ③総持寺 ☎626・5660	
お仕事じっくり相談	①11/7(金)、12/5(金)、②11/28(金)、12/26(金)、 ③11/17(月)、12/22(月)13:30～15:30(予約要)		
くらし設計相談	①11/21(金)、12/19(金)、②11/14(金)、12/12(金)、 ③11/1(土)・15(土)、12/20(土)13:00～17:00(予約要)		
	11/7(金)、12/5(金)13:00～17:00(予約要)	人権・男女共生課 ☎620・1640	
いばらきにじいる電話相談 (性的マイノリティ当事者等)	11/22(土)、12/27(土)15:00～19:45	☎080・4668・9510	
人権擁護委員による人権相談	11/13(水)・27(水)、12/11(水)・25(水)13:00～15:00	人権・男女共生課 ☎620・1640 所 市民生活相談課	
がいこくじんそうごうそうだん 外国人総合相談	①平日9:00～17:00、 ②11/30(日)、12/21(日)9:00～12:00	①人権・男女共生課 ☎620・1640 ②所 市民生活相談課	
ひとり親家庭相談 (離婚前・養育費・親子交流等)	平日9:00～17:00(☎、✕で予約要)	こども政策課 ☎620・1625	
ひとり親のための法律相談	11/25(水)、12/23(水)13:00～16:00、 各先着6人(いばライフ、☎、✕で予約要)	こども政策課 ☎620・1625 所 市民生活相談課	
障害児相談(18歳まで)	平日9:00～17:00(予約要)	あけぼの学園 ☎626・0105	
緑の相談	11/7(金)、12/12(金)10:00～12:00・13:00～16:00	公園緑地課 ☎620・1654 所 おにクルエントランス広場	
分譲マンション管理相談会	11/11(水)、12/9(水)9:00～12:00、 各先着4組(各7日前までに予約要)	居住政策課 ☎655・2755	
建築物の耐震・建替え・改修等の相談	11/20(水)13:00～16:15、先着4組(11/13までに予約要)		
子育て	子育て相談	平日8:45～17:15	こども支援センター こども相談グループ ☎624・0961
		平日10:00～16:00	子育てすこやかセンター ちゃお子 育て相談「すきっぷ」 ☎663・1002
	未就学児の発達療育相談	毎週火～土曜日9:00～17:00	すくすく親子教室 ☎620・9833
	ことばの教室(3歳児検診終了後の 幼児～未就学児)	平日9:00～19:00(☎、☎で予約要)	教育センター ☎626・4407
	府小児救急電話相談	毎日19:00～翌朝8:00	☎#8000または ☎06・6765・3650
	虐待対応ダイヤル	24時間、365日	最寄りの 児童 相談所 ☎189(無料) ☎0120・189・783 (無料)
	相談専用ダイヤル		
	児童虐待相談・通告	平日8:45～17:15	こども支援センター こども相談グループ ☎624・8951
夜間休日虐待通告専用電話	平日夜間17:45～翌朝9:00、土曜日・休日は終日	府子ども家庭センター ☎072・295・8737	
健康	こころの健康相談(電話・面接)	平日9:00～16:00(予約要)	健康づくり課 ☎625・6685
	救急医療相談・救急病院の問合せ	24時間、365日	救急安心センターおおさか ☎#7119または ☎06・6582・7119

どこに相談すればよいかわからない場合は、市民生活相談課 ☎620・1603にお問い合わせください。

時とき 所ところ 対対象 定定員 内内容 ¥費用・報酬等 申申込 問問合先(市内は市外局番072を省略) 運連続で参加要  
定員は他に記載がなければ多数抽選。申込に記載がない場合は事前申し込み不要。費用の記載がない場合は参加無料。

申…部分の略称 W…WEB申込 郵…郵送 ハ…ハガキ※ 往…往復ハガキ※ 電…電話 F…ファックス※ メ…メール※ 直…直接  
※必要事項=住所、氏名、年齢、電話番号、日時、内容

## 好きな食べ物が増える！一味覚を育てる講座— 保

ID 67441

時 12/3(水)10:00～11:30 所 生涯学習センター食工房  
対 小学生以下のこどもの保護者 定 20人 内 家庭でできる食育の工夫・レシピ紹介、味覚チェック 申 11/19までにWで 同西保健福祉センター ☎645・5011



## 巡回胃がん検診

ID 3741

時 ①12/23(火)9:30～11:30、②来年1/7(水)9:00～11:30 所 ①彩都西コミュニティセンター、②南市民体育館 対 今年度中に40歳以上になる市民 定 各40人 内 検診車による検診(バリウム検査) ¥500円 申 ①11/7～27に、②12/4～15に W、電で健康づくり課



## 巡回①子宮がん・②乳がん検診 保

ID 3678

時 12/11(木)9:00～16:00 所 三島コミュニティセンター 対 4/1時点で①20歳以上・②40歳以上の市民 定 ①52人、②44人 内 検診車による検診(2方向撮影) ¥①500円、②800円 申 11/7～19に W、電で健康づくり課

## こころの健康家族教室

時 11/21(金)13:30～15:30 所 茨木保健所講堂 対 市内在住の精神障害のある人の家族 定 20人 内 精神科の薬との付き合い方と本人への寄りそい方(清風会茨木病院 薬剤師・看護師) 申 電で同保健所精神チーム ☎624・4668

## 茨木保健所の検査・相談

時 ①第1・2・4木曜日9:30～10:30、②平日9:00～17:45・③9:15～12:15・13:00～16:00 内 ①エイズ/HIV即日検査(匿名)、希望者は梅毒検査も実施、②こころの健康相談、③医療に関する相談(予約制)、日程等詳細は同保健所HP参照 同保健所 ☎624・4668

## 食育ひろば



問 健康づくり課  
☎ 625・6685

ID 52509



## 食欲の秋！旬の野菜を使ったレシピ

旬のさつまいもには食物繊維、ビタミンC、カリウムが豊富に含まれています。そのため、便秘解消や免疫力の強化、むくみの解消から生活習慣病の予防にまで効果があるといわれています。今回は、そんなさつまいもを皮ごと食べられるおすすめレシピを紹介します。

## 秋野菜たっぷり炊き込みご飯

### 材料(4人分)

米……………2合(約300g) A) 酒……………大さじ2  
鮭……………120g A) しょうゆ……………小さじ2  
さつまいも……………100g A) みりん……………小さじ2  
にんじん……………40g A) 顆粒コンソメ……………小さじ2  
しいたけ……………40g

### 作り方

- ①米は洗い、ざるにあげる。
- ②さつまいも、にんじんは水でよく洗い、ペーパータオルで水気をとる。
- ③さつまいもは2cmの角切り、にんじんは長さ3cmの千切り、しいたけは軸をとって半分に切ってから薄切りにする。
- ④炊飯器に米とAを全て加え、2合目まで水をいれる。
- ⑤鮭と③をのせ、通常モードで炊飯する。
- ⑥炊き上がったら、鮭をほぐしながら混ぜる





定期的に開催  
している

## 健(検)診

予約等、詳細は  
各実施機関まで委託医療機関や費用は  
健診ガイドをご参照下さい

## 記号の見方

申込・受診時に①市健診チケット、  
②健康診査受診券、③健康保険  
証またはマイナ保険証が必要(が  
ん検診は①、★は①③のみ)予約専用電話☎621・6271  
(申込初日のみ☎625・6685も可)窓口受付・電話予約可(保健医  
療センター窓口☎625・6685)  
申込は同時に2人まで「茨木けんしん予約システム」  
で予約可 ID 46503

## 市内委託医療機関で実施の健(検)診 ID 3678

申込	健(検)診項目	
	市国保加入者の特定健康診査 後期高齢者医療健康診査	胃内視鏡検査★、肺がん・大腸がん・子宮がん・乳がん・前立腺がん検診、肝炎検査、 胃がんリスク検診、追加検査、心電図検査

## 保健医療センターで実施の健(検)診 ID 3678

申込	健(検)診項目	対象(市民)	実施日(12月)	申込期間
	後期高齢者医療健康診査	後期高齢者医療制度対象者	12(金)・	11/6～12
	特定健康診査	40～75歳未満(今年度中)	14(日)～16(火)	
	若年健診(U-39)	16～39歳(今年度中)	14(日)・15(月)	
	骨粗しょう症検診	18歳以上(今年度中)	24(水)	11/7～12/9
	肺がん検診	40歳以上(今年度中)	7(日)・12(金)・14(日)～16(火)	11/7～13
	胃がん検診(バリウム検査)		①8(月) ②7(日)・12(金)・14(日)～16(火)	①11/7～17 ②11/7～13
	子宮がん検診(2年度内に1回)	20歳以上(4/1時点)	7(日)	11/7～13
	乳がん検診(2年度内に1回)	40歳以上(4/1時点)		
	レディース5がん検診			
	大腸がん検診	40歳以上(今年度中)	平日随時	平日随時 (窓口受付のみ)

◎各健(検)診の予約開始日の午前中は電話や窓口が大変混み合います。午後以降はつながりやすい状況になっています。

◎①70歳以上、②生活保護世帯、③市民税非課税世帯(③は事前に市民税の申告と保健医療センターでの申請要)の人は、骨粗しょう症検診、各がん検診、心電図検査、肝炎検査、胃がんリスク検診が無料で受診できます。また、若年健診(U-39)も②③に該当する人は無料です。

◎肺がん・胃がん検診の12/7は女性のみ、12/14は男性のみ

## 障害者歯科診療

ID 67373

保健医療センター☎646・6340(電話予約受付 8:45～17:15)

必ず事前に予約をお願いします。一般の歯科医院で治療が困難な人(障害者、認知症患者等)の歯科診療を行います。なお、治療内容によりお断りすることがあります。

診療時間

水曜日14:00～16:00  
(祝日を除く)

## 休日・夜間の応急診療

薬は原則1日分の処方

ID 3807

医師の判断で季節性インフルエンザ・新型コロナの検査を実施しています。

保健医療センター附属急病診療所☎625・7799

来所前に必ず電話連絡をお願いします。検査は診療時間内に実施するため、患者数によりお断りすることがあります。

	内科(中学生以下を除く)			歯科
	平日	土曜日	日曜日・休日・祝日	日曜日・休日・祝日
受付時間	21:00 }	17:00 }	10:00～11:30 13:00～16:30	10:00～11:30 13:00～16:30
	23:30	翌朝6:30	18:00～翌朝6:30	

高槻島本夜間休日応急診療所(高槻市八丁西町1-10)  
☎683・9999

診療開始時間は、受付開始の30分後からです。

	小児科(中学生以下)・内科・外科			歯科
	平日	土曜日	日曜日・休日・祝日	日曜日・休日・祝日
受付時間	20:30 }	14:30 }	9:30～11:30 13:30～16:30	9:30～11:30 13:30～16:30
	翌朝6:30	翌朝6:30	18:30～翌朝6:30	

※上表の時間帯や診療科目以外の相談または、突然の病気やケガで救急車を呼ぶべきか悩んだ場合等は、救急安心センターおおさか(☎#7119または☎06・6582・7119)または府小児救急電話相談(☎#8000または☎06・6765・3650、毎日19:00～翌朝8:00)へお電話ください。

時とき 所ところ 対対象 定定員 内内容 ¥費用・報酬等 申申込 問問合先(市内は市外局番072を省略) 運連続で参加要  
定員は他に記載がなければ多数抽選。申込に記載がない場合は事前申し込み不要。費用の記載がない場合は参加無料。

# イベント



詳細・最新情報は  
市HPでID検索

## 10・11月は教育文化月間

ID 61736

先月・今月号で、主な対象行事をお知らせします。対象行事には、**教**のマークを付けています。**聞**教育政策課 ☎ 620・1680

## 見る・聞く



### 市立ギャラリー利用者を募集

ID 5908

時 来年8〜11月所市立ギャラリー  
¥6日間8万3千円申 11月1日〜  
30日(必着)に申込用紙(市HPに掲載、市立ギャラリー・文化振興課で配付)を郵・直〒567・8505 同課 ☎ 620・1810

### 現代美術企画展「となりあうにわ」

ID 61329

時 10月31日(金)〜11月5日(水)11時〜19時  
所 福祉文化会館1階・地下1階内  
現代美術作品等の展示、ワークショップ等聞文化振興課 ☎ 620・1810

### 市相馬芳枝科学賞作品展示 教

ID 65372

時 11月8日(土)11時〜16時、9日(日)10時〜15時  
所 クリエイトセンターセミナー401等市内在住・在学の児童・生徒の応募作品聞教育センター ☎ 626・4400

### ワムワムらぐい

ID 60763

時 11月9日(日)14時から所ローズWAMワムホール  
対 小学生以上定当日先着180人内落語家(露の都さん、桂三扇さん)・落語サークルによる落語寄席 ¥500円聞ローズWAM ☎ 620・9920

### おにクル「ホール下見会」参加者を募集

時 11月12日(水)、12月16日(火)①14時〜15時②15時〜16時30分  
対 おにクルのホールを利用検討中の団体・個人

## ギャラリーへ行こう

ID 54796

### クリエイターギャラリー

▶11/4まで=野ぶどうの会 水彩画展(洋画)、▶5〜11=游彩の会 作品展(日本画・水彩画)、▶12〜18=大島 修 風景写真展「四季・彩」、▶19〜25=野ばらの会(水彩画)、▶26〜12/2=絵画サークル 健康友の会・二歩の会(洋画)

### 市立ギャラリー

▶11/4まで=方瑋書院書画展、▶6〜11=ぐるーぷ葡萄色一創作粘土アート作品展一(工芸)、▶13〜18=茨木写真研究会 会員展、▶20〜25=書と仏画の姉妹展、▶27〜12/2=真砂美塾展4(洋画)

### 川端康成文学館ギャラリー

▶12/7まで=川端康成文学館開館40周年記念特別企画展「川端康成・大宅壮一と旧制茨木中学校」

定 各先着30人内①きたしんホール・②ゴウダホールの下見会、各ホールの同日見学可申Wで聞おにクル オフィス ☎ 631・0296



### 市立幼稚園・認定こども園こものつどい 教

ID 67451

時 11月14日(金)10時15分〜11時20分  
所 おにクルゴウダホール定先着10人程度内演技発表(市立幼稚園、よい子の防犯教室(府警本部)、吹奏楽演奏(消防音楽隊)申11月4日から10日17時までW、電で保育幼稚園総務課 ☎ 655・2753

### 国際平和ポスター展示会 ID 65318

時 11月15日(土)10時〜16時、16日(日)10時〜15時  
所 生涯学習センターきらめ

きホール内市内小学5・6年生が作成したポスターの入賞作品聞茨木ライオンズクラブ ☎ 623・2162

### ランチタイムコンサート ID 58012

時 ①11月15日(土)②22日(土)③27日(木)  
12時〜13時所生涯学習センターエントランスホール内①クラリネット(村上健次郎さん)、②フオークソング(ニ輪草)、③ピアノ(SUCRE)聞同センター ☎ 624・8182

### 茨木WAM映画祭「考えよう!性のこと・生のこと」 保 ID 65267

時 ①11月22日(土)②23日(祝)③24日(休)  
14時から所ローズWAMワムホール対小学生以上(小学生は保護者同伴要)定各先着100人内男女共同映画に関する映画の上映①この小さな手・





■部分の略称 W…WEB申込 郵…郵送 ハ…ハガキ※ 往…往復ハガキ※ 電…電話 F…ファックス※  
 ×…メール※ 直…直接 ※必要事項=住所、氏名、年齢、電話番号、日時、内容

400人 市内和太鼓10グループによる  
 時 11月23日(祝)13時～16時 所 生涯学習センターきらめきホール 定 当日先着

茨木TAKOJONNARE ID 63508 保 教

たそがれコンサート ID 60761  
 時 11月22日(土)16時30分から 所 ローズWAMエントランス内 フォークソング(茨木童子) 間 ローズWAM 620・9920



D51見学会 ID 64955  
 時 11月22日(土)10時～11時30分・13時～14時30分 所 玉櫛コミュニティセンター 内 蒸気機関車の機能の説明等 間 玉櫛公民館 633・0004

0 W、電、直 ローズWAM 620・9920  
 ②燃えあがる女性記者たち・③彼女が好きなものは 申 11月5日9時から

## ホール公演情報



おにクル 申 W、電でおにクルチケットセンター ☎0570・02・9696

公演名	公演日	会場	料金等	発売日
おにクル上方芸能シリーズ「文楽」	来年 1/17 (土) 19:00 から	きたしんホール	2,000 円 U25 割 1,000 円	発売中
みんなで楽しむコンサート 「鶴木絵里&中川賢一」	来年 1/31 (土) 11:30 から	ゴウダホール	1,000 円 4歳～中学生500円 介助者割 800 円	
おにクルエキサイティング・ミュージック 「MY FAVORITE SONGS～旅する映画音楽～」	来年 2/7 (土) 14:00 から	きたしんホール	3,500 円 U25 割 2,000 円	
おにクルエキサイティング・ミュージック 「上野耕平&阪田知樹 デュオ・リサイタル」	来年 2/21 (土) 14:00 から	ゴウダホール	S 席 4,000 円 A 席 3,000 円 車いす席 3,000 円 U25 割 2,000 円	



クリエイトセンター 申 W、電、直 クリエイトセンターチケットカウンターまたは文化振興財団 ☎625・3055 (予約開始初日は窓口販売していません)

公演名	公演日	会場	料金等	発売日
あっちこっちコンサート ヒットソングで GO! 時を旅するコンサート	11/15 (土) 11:00 から	クリエイトセンター	1,000 円 3 歳以下無料	発売中
話題の映画@茨木「教皇選挙」	11/20 (木) 10:30 から・14:00 から		1,000 円※ 1	
いばらきプレイバック映画祭 ①「悪太郎」・②「けんかえれじい」・ ③「独立愚連隊」・④「日本のいちばん長い日」	来年① 1/6 (火)・② 7 (火)・ ③ 8 (木)・④ 9 (金) 10:30 から・15:00 から		各 500 円※ 1	11/6 から
ピアノカの魔術師ミッチュリーと スクールミュージックフェスティバル	来年 1/25 (日) 14:00 から		3,000 円 65 歳以上・障害者等 2,500 円 小学生 1,000 円 未就学児 500 円※ 2	11/1 から
石上真由子ヴァイオリン・コンサート	来年 2/7 (土) 14:00 から		1,500 円 親子ペア 1,500 円 小中高生 500 円※ 1、2	11/30 から
いばらきオペラ亭《こうもり》	来年 2/11 (祝) 14:00 から		1,800 円※ 1、2	11/8 から
茨木ハチマル落語会「桂 南天の会」	来年 3/3 (火) 14:00 から		1,500 円※ 1、2	11/7 から

(※1) 未就学児不可 (※2) 全席指定

時とき 所ところ 対対象 定定員 内内容 ¥費用・報酬等 申申込 問問合先(市内は市外局番072を省略) 運連続で参加要  
 定員は他に記載がなければ多数抽選。申込に記載がない場合は事前申し込み不要。費用の記載がない場合は参加無料。

## 市消費生活展 at オンライン

ID 28684

時 11/1(土)～来年1/30(金) 所 特設HP内 パネル紹介(市内消費者団体等)、茨木高校等が制作した動画の公開、絵合わせゲームの配信等 関 消費生活センター ☎624・0799



発表、ゲスト演奏(吉村靖弘さん、山部泰嗣さん、見目萌さん) 関 同センター ☎624・8182

## 市民音楽会「合唱のつどい」

ID 65546

時 11月24日(休) 9時50分～16時30分 所 おにクルゴウダホール 内 市合唱連盟の創立50周年を記念した合唱演奏・合同合唱(同連盟加盟団体) 関 文化振

興課 ☎620・1810

## いばらき×立命館芸術振興Pラッシュライブ

ID 64116

時 11月30日(日) 14時から 所 山手台コミュニティセンター 定 先着50人 内 ヴァイオリン(望月茉莉奈さん)、ピアノ(大西真衣さん) ¥千円、中学生以下無料 申 Wで 関 文化振興財団 ☎625・3055

## おやじバンドグリーン・ノーツコンサート

時 12月7日(日) 13時30分～15時 所 南茨木多世代交流センター 対 60歳以上の市民 内 ポピュラー・ムードミュージックバンド 申 11月6日から 電、直 同センター ☎632・0101



## 梅花歌劇団「劇団」の花」ミュージカル

ID 67591

時 来年2月14日(土) 15時から、2月15日(日) 11時から・15時から 所 梅花女子

大学澤山記念ホール 内 オリジナルミュージカル「THE CHINESE CONS CENCE」等 ¥3500円 申 電、F、Xで 同歌劇団事務局 ☎643・63352、FAX 643・63355

## 楽しむ・ふれあう



## 田島征彦さんの「みみずのかんたろ」絵本原画展

ID 63679

時 10月28日(火)～11月30日(日) 9時30分～17時 所 中央図書館ギャラリー 関 同館 ☎627・4129

## 障害当事者交流会

ID 64273

時 11月1日(土)、12月6日(土) 14時～16時 所 障害福祉センター 対 障害当事者等 定 各当日先着45人 内 障害のある人となない人でレクリエーションを楽しむ(補助が必要な人は事前連絡要) 関 ほか せつ 24 ☎638・1466

## 多文化講座「世界を知ろう」

ID 61110

時 11月6日(木) 14時30分～16時 所 おにクル多目的室M2 関 講師による母国(インドネシア) 紹介 関 沢良宜いのち・愛・ゆめセンター ☎635・7667

## 西河原地区健康フェスティバル

ID 65342

時 11月8日(土) 10時～12時30分 所 西河

原公園屋内運動場 内 体力測定、体組成測定、ニュースポーツ、こども遊び、こどもの作品・災害用トイレの展示等 関 東保健福祉センター ☎621・3371

## 自然素材を使ったおもちゃづくり

時 11月9日(日) 10時～11時30分 所 福井多世代交流センター 対 市内在住の60歳以上・中学生以下と保護者 定 先着10組 内 おもちゃづくりで世代間交流 申 電、直 同センター ☎643・1300

## ボードゲームで脳トレ・ラミィキユーブ教室

時 11月11日～来年3月の火曜日 10時～17時 所 沢池多世代交流センター 対 18歳以下(小学3年生以下は保護者同伴要)・60歳以上の市民 内 脳トレ感覚のボードゲーム交流会 関 同センター ☎624・1177

## 多文化共生交流サロン「ついで」

ID 66913

時 ①11月13日(木) ②20日(木) ③27日(木) 13時～15時 所 ①豊川 ②総持寺 ③沢良宜いのち・愛・ゆめセンター 内 地域の外国人・外国にルーツのある人と「やさしいにほん」でおしゃべり 関 各センター ① ☎643・2069、② ☎626・5660、③ ☎635・7667

## 読書会

ID 64245

時 ①11月13日(木)、②12月11日(木) 10時





申部分の略称 W…WEB申込 郵…郵送 ハ…ハガキ※ 往…往復ハガキ※ 電…電話 F…ファックス※  
 ×…メール※ 直…直接 ※必要事項=住所、氏名、年齢、電話番号、日時、内容

## プラネタリウム PLANETARIUM

問におにクル ☎631・0296

### ①11月の一般投影「銀河」、②静かに星を楽しむ時間

時①右図参照、②11/14(金)13:30～14:15 定各当日先着56人 内今夜の星空案内、銀河の正体に迫る



### トワイライト投影「はやぶさBACK TO THE EARTH」

時11/2(日)、12/7(日)16:15～17:00 定各当日先着56人 内小惑星探査機「はやぶさ」の感動の旅を追体験

### ちびっこ投影

時①11/15(土)・17(月)10:15～10:45、②12/13(土)・15(月)10:15～10:45・11:15～11:45 対末就学児と保護者 定各先着56人 申①11/1・②12/1、10:00から Wで

### 上記共通事項

所きたしんプラネタリウム ¥400円、4歳～中学生200円

### 天体観望会

時11/1(土)、12/13(土)18:30～19:30、曇雨天時中止（開始の2時間前に決定） 所おにクル屋上広場 内望遠鏡や電子観望システムで夜空の天体を観望

### WAMジョインと企画×浅井「ちがいを楽しむ会」

時①11月15日(土)、②12月13日(土)、③12月28日(金)、④12月19日(金)13時30分～15時30分 所中央図書館2階会議室 内①「羊は安らかに草を食み」宇佐美まこと著、祥伝社、②「絞め殺しの樹」河崎秋子著、小学館、③「まいまいつぼろ」村木嵐著、幻冬舎、④「ライオンのおやつ」小川糸著、ポプラ社 問同館 ☎627・4129

笑顔がいっぱい！  
 時11月16日(日)10時～11時30分 所福井多世代交流センター 対市内在住の60歳以上・中学生以下と保護者 定先着

来年1月17日(土)14時～15時30分 所ローズWAM ①③401・402・②501・502 定各先着20人 内性別や年齢、障害、文化等の多様なちがいを持つ人達が語り合う対話の場、グループワーク等 申Wで 問ローズWAM ☎620・9920

10組 内絵本の読み聞かせ、オカリナ等の楽器にあわせてうたつてあそぶ(アカパカふわり) 申電、直同センター ☎643・1300

### アティブシニアミニライブ

時11月16日(日)13時30分～16時5分 所シニアプラザいばらき 対市民 定先着60人 内ハーマモニカ、新舞踊、大正琴、ハンドベル、フラダンス 申電で 茨木シニアカレッジ事務局 ☎657・8814

### 皆で楽しく踊る会

時11月19日(水)、12月17日(水)10時30分～12時 所シニアプラザいばらき 対60歳以上の市民 定各先着20人 内盆踊り、創作踊り等 申電で 茨木シニアカレッジ事務局 ☎657・8814

### 楽しいおとなの似顔絵教室～連続講座～

時11月20日・27日、12月4日・11日・18日・25日、来年1月15日・22日・29日、木曜日13時30分～15時30分、全9回 運所沢良宜いのち・愛・ゆめセンター 対18歳以上の市内在住・在勤・在学者(未経験者優先) 定8人 内似顔絵でコミュニケーション(似顔絵作家まさきひろしさん)、筆記用具・色鉛筆等持参要 申11月11日17時まで 申W、電、直NPO法人はっちぽっち ☎648・7980 問同センター ☎635・76

67

### ぽにーとむしと里山と

時11月22日(土)・23日(祝)(1泊2日) 所竜王山荘 ぽかぽこひろば 対中学生以下

## 消防署開放デー ～見たい！知りたい！消防隊！～

ID 61836

時11/9(日)10:00～12:00 所西河原分署 内消火器体験、がれき救助体験、救助工作車乗車体験(写真撮影可)、クープ救助訓練展示等 問予防課 ☎622・6950



過去の様子

時とき 所ところ 対対象 定定員 内内容 ¥費用・報酬等 申申込 問問合先(市内は市外局番072を省略) 運連続で参加要  
 定員は他に記載がなければ多数抽選。申込に記載がない場合は事前申し込み不要。費用の記載がない場合は参加無料。

下と保護者定7組(1組6人まで)内  
ボニーとのふれあい体験、越冬昆虫  
の観察等¥4千円(宿泊代・食事代別  
途要)申電で同社☎649・4402

みんな集まれボランティアフェス  
ティバル

時11月21日(金)10時30分〜14時30分所  
おにクルオープンギヤラリー!きたし  
んホール内①ボランティアグループ



ID 67716

## 魅力発見ツアー ～物流の裏側を探検～

時11/15(土)10:00〜12:00所GLP アルファリン  
ク茨木(東野々宮町1-40)対小学生とその家族定  
10組程度内物流倉庫見学、トラック安全教室申  
11/5までにWで☎まち魅力発信課☎620・1602

によるステージ発表、②ボランティ  
ア活動紹介ブースの出版等、③運営  
ボランティアの募集申  
③W、電で市社会福祉  
協議会ボランティアセ  
ンター☎627・0086



## ジャンベ!アフリカンライブ

時11月22日(土)13時30分〜14時30分所  
障害福祉センター対市民定先着20人  
(障害者優先)内アフリカンバンド  
「オレダブエコ」の生演奏、小楽器・  
ジャンベで参加する

音楽会申11月4日か  
らW、電、F、直同セン  
ター☎620・9818、  
FAX 620・9812



## 蹴鞠の会

時11月23日(祝)11時20分から・13時30  
分から所阿為神社内蹴鞠を鑑賞同  
神社☎643・7778

## おにクルマルシェ

時11月24日(休)11時〜16時所おにクル  
オープンギヤラリー・エントランス  
広場内おにクルの使い方・マルシェ  
の作り方を学んだメンバーによるハ  
ンドメイド作品等のマルシェ☎市民  
活動センター☎623・8820

ID 67597

## 夢・笑顔・愛フェス

時11月29日(土)9時50分〜12時所三島  
中学校内避難所運営の交流、体験

ID 65154

コーナー等☎同校☎626・2145

## こどもの本交換会

ID 67504

時11月29日(土)・30日(日)10時〜12時所  
おにクル7階内持参したこどもの本  
(1人2冊まで)にメッセージカード  
をつけ、持参の冊数分の本を持ち帰  
る☎おにクルがつくば〜☎622・2  
476

## おはなしとおえかき

時11月29日(土)10時30分〜12時所西河  
原多世代交流センター対市内在住の  
2歳以上と保護者定先着15組内おは  
なし、クレヨン・絵の  
具で絵を描く(佐藤圭  
さん)申W、電で同セン  
ター☎623・9343



## ふれあいサロン会

時11月30日(日)13時30分〜14時30分所  
西河原多世代交流センター対60歳以  
上の市民定先着40人内落語会(喜怒  
家哀楽さん)申電で同センター☎623・  
9343

## いばらき観光ウォーク「隠れキリシ タンの山里を訪ねる」

時12月8日(月)9時〜16時所JR茨木ス  
カイパレット集合定30人内フラン  
シスコ・ザビエル像をはじめ貴重な  
キリシタン遺物が発見された「隠れ  
キリシタンの里」を訪ねる¥500円申  
11月30日(消印有効)までにハ・F・



×(必要事項・参加人数を記入)で  
〒567・0013 太田東芝町1-1、市観  
光協会「キリシタンコース」☎645・2  
020、FAX 645・3020、✉w-into@  
baraki-kankou.or.jp

## グローバルゲームタイム

ID 67461

時12月14日(日)10時30分〜11時・11時  
30分〜12時所庄栄コミュニティセン  
ター和室対4歳〜小学3年生と保護  
者定各先着10組内追手門学院大学の  
学生とゲーム・絵本を通して多言語  
にふれる申11月22日9時30分から  
W、電、直庄栄図書館☎620・1171

## おにクルのPVをつくらう

時来年1月17日(土)14時から、24日(土)  
13時から、25日(日)14時から、全3回  
運おにクル音響映像制作室・録音  
室・多目的室M1・M2対中学生以上定10  
人内パソコンと音響映  
像制作室・録音室にあ  
る機材を用いておにク  
ルのPVの制作¥330





申部分の略称 W…WEB申込 郵…郵送 ハ…ハガキ※ 往…往復ハガキ※ 電…電話 F…ファックス※  
 ×…メール※ 直…直接 ※必要事項=住所、氏名、年齢、電話番号、日時、内容

0円申11月15日までにWで問におにフルオフィス ☎631・0296

をつくるチャレンジ応援事業企画者を募集 ID 64952

所におにフルをつくる対市内在住・在勤・在学者で構成されているまたは市内に活動拠点を置く個人・団体内わつくるで親子が楽しめるイベント・子育て支援講座を企画し、来年1〜3月に実施申11月12日までにW、×で子育て支援課 ☎624・9301

## 学ぶ・つくる



### 中国語で遊ぼう

時①11月8日(土)、②12月20日(土)10時30分〜11時30分所所フリエイトセンター203対小・中学生と保護者定各先着25人内①時刻&日付②「動物大好き」をテーマに中国語で遊ぶ(山口小百合さん) ¥こども200円、保護者300円申W、電で市国際親善都市協会事務局(文化振興課内) ☎620・1810



### 連続ミニ講話①歯と口の健康づくり②ニューススポーツ ID 59349

時①11月10日(月)、②12月1日(月)9時20分から所沢良宜いのち・愛・ゆめセ

ンター内①オーラルフレイルのお話、口腔体操・吹き戻しを使った実践等(歯科衛生士)、②ニューススポーツ体験同センター ☎635・7667

### 立命館大学連携事業「親鸞の言葉に学ぶ」保 ID 57990

時11月10日(月)、12月8日(月)18時30分〜20時所生涯学習センター304対市民定各先着30人内不安と孤独を考える(立命館大学教授 木本伸さん) ¥300円申11月1日9時からW、電、直同センター ☎624・8182

### あいセンター職員に聞こう!スマホ等個別相談会 ID 60108

時11月11日(火)〜18日(火)10時〜16時所沢良宜いのち・愛・ゆめセンター定各日午前・午後先着2人内スマホ持参要申11月4日9時から17日17時まで電、直同センター ☎635・7667

### ヤクルト健康教室

時11月11日(火)10時30分〜11時30分所葦原多世代交流センター対60歳以上の市民定先着20人内血管年齢測定、生活習慣病と予防、サイレントキラー申電、直同センター ☎637・2422

### 楽しく学ぶ初心者のパソコン教室

時①9時30分〜11時30分・②13時30分〜15時30分所シルバー人材セン

とき	内容
11/12(水)・14(金) 12/15(月)・17(水)	① ワード(基礎)
	② エクセル(基礎)
11/17(月)・19(水)・21(金)、12/19(金)・22(月)・24(水)	① ワード(応用)
	② エクセル(応用)
11/25(火) 12/11(水)	① 年賀状(文面)
	② 年賀状(宛名)

ター会議室(東奈良一丁目4-1)

対市民定各先着10人 ¥各1500円(5回分6千円回数券あり) 申各5

日前(必着までにW、ハ、Fで〒567・0861 東奈良一丁目4-1、同センター ☎634・8990、FAX 634・9449



### シニアの楽しいスマホ教室「スマホ操作入門」

時11月13日(木)・18日(火)・26日(水)10時〜11時30分、全3回運所におにフル会議室3対50歳以上の市民定15人内スマホの基本・Wi-Fi・諸設定・音声入力方法・ネット検索・マップアプリの使い方 ¥2千円申11月6日(必着までにW、ハ)必要事項、アン

ドroid・アイフォン・不明を記入で〒567・0841 桑田町24-21、(特非



茨木シニアセンター ☎090・1676・0491

### おしこの話

時11月14日(金)13時〜14時所沢池多世代交流センター対60歳以上の市民定先着30人内病気の早期発見につながる日々の尿観察(内科医) 申電、直同センター ☎624・1177

### おとう飯始めよう!

時11月15日(土)10時〜13時所ローズWAM料理工房対市内在住の男性の保護者と小学生定先着8組(初参加者優先)内には井・餃子(雁飯店 大岩賢悟さん) ¥1200円(こども2人は1800円) 申11月3日9時からWで問ローズWAM ☎620・9920

### 学習サポート

時11月15日(土)、12月20日(土)13時〜15時所福井多世代交流センター対市内



在住・在学の中・高生定各先着10人  
宿題・苦手科目等(学習支援アドバイザー) 申電・直同センター ☎643・1300

**第一生命保険(株)連携講座「快眠生活で健康に」** 保 ID 66921

時11月19日(水)14時〜15時 所生涯学習センター304 対中学生を除く15歳以上の市民定先着40人内睡眠を改善していくための自己チェック・予防法申  
11月5日9時から W、電、直同センター ☎624・8182

**人生会議(ACP)市民向け講座** ID 65400

時11月19日(水)14時〜15時30分 所〇ーズWAM501・502 対市民定先着30人内人生の最期にどうありたいか、希望する医療・ケアについて考え話し合うきっかけづくり 申電で問長寿介護課 ☎620・1639

**スマホ教室**

時11月20日(木)10時30分〜12時 所西河原多世代交流センター 対60歳以上の市民定先着12人内インターネット検索、二次元コードの活用方法(特非) 茨木シニアICTA 申電で同センター ☎623・9343

**人権啓発研修会(子どものエンパワメント)**

時11月20日(木)10時〜11時30分 所フリ

イトセンター多目的ホール 対市民内こどもと共に生き、共に笑うためにできること(NPO法人女性と子どものエンパワメント 関西理事長 田上時子さん) 申W、電で市人権啓発推進協議会 ☎622・6613



**基礎から学ぶ!「健康マージャン」講座**

時11月21日(金)13時30分〜15時30分 所福井多世代交流センター 対60歳以上の市民4人組(個人でも可) 定先着8組32人内麻雀の基本的なルールを学ぶ、卓を囲んで牌を積む(明治安田生命) 申電、直同センター ☎643・1300

**郷土民俗資料展「茨木のまつり」** ID 65339

教 時11月22日(土)・23日(祝)9時〜17時 所おにクル多目的室C2内まつり・つどいの民俗に関する展示問文化財資料館 ☎634・3433

**特別投影「熟睡プラナリウムシンギンブリンと星空」**

時11月22日(土)・23日(祝)15時〜15時45分・16時15分〜17時 所きたしんプラナリウム定各30人内「シンギンブリン」の不思議な音色に包まれながら、星と眠りの世界へ(旅するおリンの会) ¥千円申



11月1日10時から Wで問おにクルオフィス ☎631・0296

**図書館にない本を借りるには・相互貸借ってなに?** ID 65299

時11月22日(土)10時〜10時30分 所中央図書館多目的室定当日先着5人内市立図書館にない本を、他市町村の公立図書館から借りる予約方法等問同館 ☎627・4129

**川端康成文学館映画上映会「葬式の名」** ID 67559

時11月23日(祝)14時〜16時 所おにクルきたしんホール定当日先着200人内川端康成の名作群がモチーフのファンタジーコメディ、舞台挨拶(プロデューサー 大野裕之さん) 問同館 ☎625・5978

**相談フォロー付きスマホ講座「健康管理編」** ID 62255

時11月26日(水)10時〜12時 所総持寺いのち・愛・ゆめセンター 定先着15人程度内スマホのセキュリティ、スマホで健康管理体験等 申11月1日10時から W、電で同センター ☎626・5660

**資生堂ジャパン(株)連携講座「ビューティーアップ」** 保 ID 66922

時11月26日(水)14時〜15時30分 所生涯学習センター302 対中学生を除く15歳以上の市民定先着40人内カラー診断、スキンケア・メイクアップ実習

## 人権週間記念「人権を考える市民のつどい」 保

時12/18(木)18:15から 所①クリエイティブセンターセンターホール、②オンライン配信(詳細は市HPに掲載) 定①300人内知ってほしい、LGBTQのこと〜これが私。自分らしく生きるために〜(KABA.ちゃんさん)、ダンスパフォーマンス(市内高校生)等 申11/4、9:00から11/25(必着)までに W、往、F(1度の申込で2人まで) で ☎567-0885 東中条町2-13、人権センター ☎622・6613、FAX 622・6868



KABA. ちゃんさん





申部分の略称 W…WEB申込 郵…郵送 ハ…ハガキ※ 往…往復ハガキ※ 電…電話 F…ファックス※  
 ×…メール※ 直…直接 ※必要事項=住所、氏名、年齢、電話番号、日時、内容

申 11月5日9時からW、電、直同セン  
 ター ☎624・8182

**人権啓発研修会(異文化との出会い)**

時 11月26日(水)15時〜16時30分所  
 ズWAM501・502対市民内講師 (特  
 非)ヒューマン・ライツ・アドバンス・  
 堺理事 大原和子さ  
 ん、ミンナトゥッラー  
 弘美さん申W、電で市  
 人権啓発推進協議会  
 ☎622・6613



**市民人権講座「障害はどこにある？」**

**諦めからの脱出**

時 11月27日(木)18時30分〜20時所  
 クル会議室2対市内在住・在勤・在学  
 者定30人内世界基準の障害を知り、  
 我が国の障害という捉え方を考える  
 (自立生活センター・リアライズ代表  
 三井孝夫さん) 申10月  
 31日からW、電で人権  
 センター ☎622・661  
 3



**おとなのサイエンスアワー**

時 ①11月28日(金)、②12月19日(金)14時  
 20分〜14時50分所きたしんプラネタ  
 リウム定各10人内①簡易分光器を工  
 作して光の違いを観  
 察、②多角形を組み合  
 わせてフィンランドの  
 伝統的な「光のモビー



ル」を制作 ¥100円申Wで問におにクル  
 オフィス ☎631・0296

**「認知症サポーター」養成講座**

ID 3290

時 ①11月29日(土)10時30分〜12時、②  
 12月24日(水)14時〜15時30分所①葦原  
 多世代交流センター、②市役所南館  
 3階会議室対市内在住・在勤・在学者  
 定各先着20人内認知症を理解し、認  
 知症の人や家族を見守り手助けする  
 サポーターを養成申電で①同セン  
 ター ☎637・2422、②(福)慶徳会  
 地域相談支援室 ☎637・7717

**ごっくんトレーニング**

時 11月29日(土)10時30分〜12時所葦原  
 多世代交流センター対60歳以上の市  
 民定先着15人内飲み込みの仕組みの  
 理解、トレーニングで誤嚥性肺炎予  
 防や内臓機能をアップ申電、直同セ  
 ンター ☎637・2422

**介護予防サポーターフォローアップ**

ID 4373

時 ①11月29日(土)13時30分〜15時30  
 分、②12月13日(土)13時30分〜15時所  
 ①シニアプラザいばらき、②南茨木  
 多世代交流センター対地域で介護予  
 防に取り組む市民定各25人内①筋肉  
 の働きと動的・静的ストレッチ、②  
 音楽を使ってオーラルフレイル予防  
 申電、×でシニアプラザいばらきは

つらつ事業事務局 ☎633・7770

**中高生向け講座「川端康成が読んだ本」**

ID 67560

時 11月29日(土)10時30分〜12時所茨木  
 高等学校多目的ホール対中学・高校  
 生定先着100人内川端康成の旧制茨  
 木中時代の読書体験(大阪大学教授  
 斎藤理生さん) 申11月5日からWで  
 関川端康成文学館 ☎625・5978

**手作り講座「千支張り子絵付け」**

時 11月29日(土)13時30分〜15時所障害  
 福祉センター対市民定先着10人(障  
 害者優先) ¥600円申11  
 月5日からW、電、F、  
 直同センター ☎620・9  
 818、FAX 620・9812



**ふーどばんVOSAKAの取組につ**

ID 65402

て学ぶ  
 時 11月29日(土)14時〜15時30分所豊  
 川のち・愛・ゆめセンター定50人内  
 食品ロスに対する取組や、食糧を必  
 要としている個人・団体への供給につ  
 いての学習会(ふーどばんくOSAKA  
 事務局長 森本範人さん) 申11月25  
 日17時までにW、電、F、×、直同セン  
 ター ☎643・2069、FAX 641・4804

**WAMチャレンジ企画講座(講談講**

義) 保

ID 65189

時 11月30日(日)15時〜16時30分所

ズWAM401・402定先着25人内食べ過  
 ぎないでスッキリした体、控えめが  
 最高の贅沢(食育講師 賑亭海苔巻  
 さん) 申11月5日9時からWで問  
 ローズWAM ☎620・9920

**リース&つる細工教室**

時 12月6日(土)10時〜15時所里山セン  
 ター対小学生以上定20人内市内在住  
 の参加者に5いばら  
 き環境ポイント付与  
 ¥300円申11月8日17  
 時までにWで問同セ  
 ンター ☎646・7531

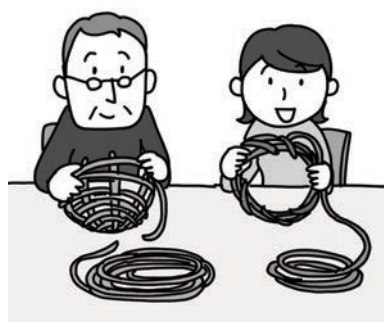

**かんたんホームページ作成講座〜**

Endo編〜

時 12月6日(土)10時〜12時所におにクル  
 市民交流スペース対市民活動団体  
 (個人も可)定先着10人  
 内ホームページ作成  
 ツール「lindo」を使っ  
 てホームページ作成の



基礎を学ぶ【申】11月11日から【W】、【電】で市民活動センター ☎623・8820

**レシートの芯でクリスマスがざりを  
つくろう** ID 65131

【時】12月6日(土)13時から・14時から・15時から、各45分間所穂積図書館児童室【対】小学生以下【定】各先着6人【申】11月13日9時30分から【電】、【直】同館 ☎620・1056

### クリスマスリース作り

【時】12月7日(日)10時から所南茨木多世代交流センター【対】市内在住の小学3年生以下と保護者【定】先着10組内1家族1個まで【申】11月7日から【電】、【直】同センター ☎632・0101

### 金融犯罪未然防止講座

【時】12月9日(火)13時30分～15時所南茨木多世代交流センター【対】60歳以上の市民【定】先着30人内犯罪事例の紹介・注意・対策、詐欺犯人の音声を聞く(りそな銀行)【申】11月6日から【電】、【直】同センター ☎632・0101

**緑の勉強会①「リースの寄植え」②「家庭果樹の剪定」** ID 47281

【時】①12月12日(金)、②来年1月16日(金)13時30分～15時所おにクル①多目的室C1・C2・②会議室2【対】市内在住・在勤・在学者【定】先着①12人・②18人内①クリスマスらしい花等をリース型鉢に寄せ植え、②みかん・柿等の剪定

方法、おいしい果実の育て方【①】3800円【申】11月5日～12日に【W】で問公園緑地課 ☎620・1654

**探して調べて！図書館の達人になろう！(こどもの本)** ID 67473

【時】12月13日(土)10時～11時所中央図書館多目的室【対】小学生【定】先着10人内図書館の本の並び方、本を使った調べ方【申】11月15日9時30分から【W】、【電】、【直】同館 ☎627・4129

### しめ縄作り教室

【時】12月13日(土)10時～15時所里山センター【対】小学生以上【定】20人内市内在住の参加者に5いばらき環境ポイント付与【¥】300円【申】11月8日17時までに【W】で問同センター ☎646・7531



### 大阪大学大学院理学研究科連携講座「惑星たちの個性」

【保】 ID 65646  
【時】来年1月15日(木)19時～20時30分所きたしんプラネタリウム【対】中学生を除く15歳以上の市民【定】45人内他の惑星と比較し、地球誕生の普遍性と特殊性を学ぶ(同大学院教授 寺田健太郎さん)【申】11月12日～12月14日に【W】で問生涯学習センター ☎624・8182

### 移動支援従業者養成研修

【ID】26259  
【時】来年1月15日(木)～2月13日(金)のう

ち各4日間【運】所障害福祉センター等【対】全身体障害・知的障害・精神障害のガイドヘルパーに従事することを希望する18歳以上の市内在住・在勤者【定】各種15人内詳細は市HPに掲載【¥】8千円【申】11月4日～17日に【W】で問障害福祉課 ☎620・1636

## ケア・サポート



### ゆるやか女子会

【保】 ID 60461  
【時】①11月15日(土)、②12月12日(金)13時30分～16時所ローズWAM501【対】人間関係や生きづらさに悩む16歳以上の女性【定】各先着5人内①パステルアート、②コラージュ【申】①11月14日まで・②11月16日から【W】、【電】でローズWAM ☎620・9920

### ヤングケアラーのための「ぴあ・a」

【ID】58966  
【時】11月15日(土)、12月20日(土)14時～15時30分所ローズWAMワムカフェ【対】家族のケア・家事を担っている中学生・29歳内茶話会、ワークショップ【申】【電】でこども政策課 ☎620・1625

### あいの認知症家族教室

【ID】49907  
【時】11月22日(土)14時～15時30分所藍野病院【対】認知症の人の家族【定】先着15人内食べて・学んで介護食(管理栄養

## ペアレントメンターに聞く 支援の必要なこどもの子育て

【保】 ID 26168

【時】12/15(月)10:00～12:00【所】ローズWAM501・502【対】発達に支援の必要なこどもの保護者【定】55人内ペアレントメンターの子育て経験談【申】11/4～12/10に【電】であけぼの学園 ☎626・0105



【士】、個別相談会【申】【電】で同院 ☎621・1321

### 認知症の人のつどい

【ID】49907  
【時】11月18日(火)、12月16日(火)14時～15





申部分の略称 W…WEB申込 郵…郵送 ハ…ハガキ※ 往…往復ハガキ※ 電…電話 F…ファックス※  
 ×…メール※ 直…直接 ※必要事項=住所、氏名、年齢、電話番号、日時、内容

時所市役所本館1階第1会議室 対認  
 知症の人定各先着10人内参加者同士  
 で気持ち共有、情報交換、介護の  
 専門職への相談申電で福慶徳会地  
 域相談支援室 ☎67・7717

## いばらきにじいるスペース

ID 60140

時11月19日(水)18時〜20時 所ローズW  
 AM 対性的マイノリティ当事者とその  
 家族・支援者等内セクシユアリティ  
 のこと等を話せるスペース、「の  
 び」のやさしくとも思う50代以上を  
 テーマに交流 関人権・男女共生課 ☎  
 620・1640

## あいのまちの保健室(出張版)はつら つ長寿をめざして

ID 49907

時11月28日(金)13時30分〜15時30分 所  
 イオンタウン茨木太田2階内健康・  
 認知症相談、脳トレ、認知機能・ス  
 トレス・ベジチェック 関藍野病院地  
 域医療連携室 ☎621・1321

## 暴力防止啓発講座「これってモハラ ？」

ID 62125

時11月28日(金)14時〜16時 所ローズW  
 AM 501・502 定先着30人内夫婦や恋人  
 等の身近な関係に潜むモラルハラス  
 メントについて考える(弁護士 八  
 木香織さん)申11月5日9時からW、  
 電でローズW AM ☎620・9920

## 体を動かす



## いばらきナデシコひろば エンジョイ 女子サッカー！

時①11月2日(日)10時〜11時・11時30  
 分〜12時30分、②12月13日(土)14時〜  
 15時・15時30分〜16時30分 所桑原ふ  
 れあい運動広場 対①3〜9歳・18歳  
 以上の女性、②9〜13歳・18歳以上  
 の女性 定各50人内講師 日本サッ  
 カー協会公認コーチ 申  
 W、電、×で(特非)AC茨  
 木 ESB ☎090・348  
 8・6602



## 水球教室体験会

時11月2日〜12月21日の日曜日12時  
 〜13時 所五十鈴市民プール 対クロ  
 ールで10m以上泳げる小学生 定各先着  
 若干名内水球体験¥1回650円申各実  
 施日の3日前までに電で同プール ☎  
 635・7700

## 介護予防エクササイズ「スクエアス テップ」

時11月8日(土)10時30分〜11時30分 所  
 沢池多世代交流センター 対60歳以上  
 の市民 定先着30人内マスを踏んで  
 脳と身体を動かし、転倒予防・認知  
 機能を活性化 申電、直同センター ☎  
 624・1177

## 第2期教室体験

時11月4日(火)〜12月23日(火) 所市民体  
 育館 対・内同館HPに掲載 ¥1回11  
 00円(バスケットボールは190  
 0円)申希望日の1週間前から電、直  
 同館 ☎626・3821

## ちよいとストレッチ教室

ID 63899

時11月8日(土)14時から 所総持寺いの  
 ち・愛・ゆめセンター別館(自動車で  
 の来場不可) 対中学生〜89歳 定先着  
 10人内バレーの要素を取り入れたス  
 トレッチ体操 申11月7日までに電、  
 直ユースプラザ「choi」 ☎628・699  
 3

## レッツふれあいスポーツ広場無料開 放

時①11月9日(日)、②12月14日(日)9時  
 30分〜11時30分 所東市民体育館 対市  
 内在住・在勤・在学者内とび箱、鉄棒、  
 ボッチャ等、①ファミリーバドミ  
 ントン、②ピクフルボール、体育館シ  
 ューズ持参要 関茨木東スポーツクラ  
 ブ レッツ ☎633・5701

## 骨盤体操

時11月13日(木)13時30分〜15時 所西河  
 原多世代交流センター 対60歳以上の  
 市民 定先着40人内骨盤を中心とした  
 正しい姿勢で肩こり・腰痛・膝痛等を  
 改善 申電で同センター ☎623・934  
 3

## 太田知恵の和共催・ 風船バレー・まちぐるみで健康に

ID 67468

時11/15(土)10:00〜12:00 所西河原屋内運動場 対  
 5歳以上 定30人内風船バレーとミニスポーツで身  
 体を鍛えながら多世代交流、体育館シューズ持参  
 要 申W、×で追手門学院大学地域創造学部今堀ゼ  
 ミ城野 ☎070・8373・7447



風船バレーの様子

## 心を寄せるヨガ

ID 58005

時11月14日(金)10時〜11時30分 所生涯  
 学習センター 対中学生を除く15歳以  
 上の市民 定先着16人内心と体を丁寧  
 に整え、毎日を軽やかに生きるピン

時とき 所ところ 対対象 定定員 内内容 ¥費用・報酬等 申申込 関問合先(市内は市外局番072を省略) 運連続で参加要  
 定員は他に記載がなければ多数抽選。申込に記載がない場合は事前申し込み不要。費用の記載がない場合は参加無料。

ト申 11月3日9時からW、電、直同センター ☎624・8182

### 健康リハビリ体操

時 11月15日(土)、12月20日(土)10時〜11時30分 所 福井多世代交流センター 対 60歳以上の市民 定 各先着20人 内リハビリ用具を使った運動(作業療法士) 申 電、直同センター ☎643・1300

### スクエアステップエクササイズ

時 11月22日(土)10時30分〜11時30分 所 葦原多世代交流センター 対 60歳以上の市民 定 先着25人 内マスのマットで転倒予防・認知機能向上・介護予防のゲーム 申 電、直同センター ☎637・2422

### 市民スポーツフェスティバル

教

ID 61729

時 11月23日(祝)10時〜12時・②13時〜16時 所 東市民体育館 ①卓球、ピックルボール、②トランポリン、フアミリーバドミントン等、体育館シューズ持参要 関 茨木東スポーツクラブ レッツ ☎633・5701

### ニュースポーツを楽しもう

時 11月25日(火)10時30分〜12時 所 葦原多世代交流センター 対 60歳以上の市民 定 先着20人 内ポッチャ(ニュースポーツ普及会) 申 電、直同センター ☎637・2422

### 健康寿命アップ教室

時 11月28日(金)10時30分〜11時30分 所 葦原多世代交流センター 対 60歳以上の市民 内 介護保険講座(保健師)、リズム体操 申 電、直同センター ☎637・2422

### 池上杯市バドミントンシングルス大会

時 11月30日(日)13時〜21時 所 市民体育館 対 市内在住・在勤・在学・在クラブの市バドミントン連盟登録者(当日登録可) 内 男女1・2部の個人戦 ¥2千円、高校生以下1500円 申 11月8日17時までに 電、F、Xで同連盟事務局 ☎FAX 633・5866、✉jabadoinfo@yahoo.co.jp

### オープン年齢別ダブルス卓球大会

時 12月14日(日)①9時から・②12時30分から 所 市民体育館 内 年齢別①男女・②混合ダブルス(一般・40〜59歳・60歳以上)、予選リーグ後順位別決勝トーナメント ¥1組2千円、市卓球連盟登録者・中学生以下1500円



円申 11月29日18時までに 直同連盟事務局(モリコースポーツ内) ☎627・2808

### 議長杯グラウンド・ゴルフ大会

時 12月16日(火)、雨天時23日 所 中央公園 南・北グラウンド 対 市内在住・在勤・在学者 定 200人 ¥千円 申 11月21日までに 電、Fで市グラウンド・ゴルフ連盟事務局 ☎FAX 635・9981

### 健康長寿フェスタ

時 12月19日(金)13時〜15時 所 南茨木多世代交流センター 対 60歳以上の市民 定 先着40人 内 体重・血圧・握力・ベジチック測定、脳トレ、フレイルチェック、相談、介護予防体操 申 11月19日から 電、直同センター ☎632・0101

### 市クラブ対抗バドミントン大会

時 12月21日(日)9時〜21時 所 市民体育館 対 市内在住・在勤・在学・在クラブ者 内 男女1〜3部ダブルス団体戦 ¥1チーム12000円(高校生9千円、中学生以下6千円) 申 11月29日17時までに 電、F、Xで市バドミントン連盟事務局 ☎FAX 633・5866、✉jabadoinfo@yahoo.co.jp

### ニューイヤーズオープンテニス大会

時 ①来年1月11日(日)・②18日(日)9時〜16時、雨天時1月25日、2月1日 所 西河原公園南・若園公園庭球場 対 ダブルス①男子・②女子 ¥1組5千

円申 12月13日17時までに申込書(市テニス連盟HPに掲載)をXで同連盟 ☎090・2004・5360、✉cfhww74214@yahoo.co.jp

### 市の後援事業等



#### 高槻・茨木・神峯山一山四ヶ寺巡り

時 11月1日(土)〜30日(日)9時〜17時 内 安岡寺・神峯山寺・本山寺・大門寺の四ヶ寺記念御朱印巡り ¥拝観料要 関 安岡寺 ☎072・688・0788

#### ナガヤもん伝統文化体験シリーズ 茶の湯を楽しむ

時 11月2日(日)10時30分から・13時30分から 所 ナガヤもん(上穂積二丁目8-25) 対 小学生以上 定 各12人 内 枯山水の庭にて野点で一服、屋内にて自ら点てた薄茶で一服 ¥2千円、小学生1500円(上生菓子、干菓子、薄茶二服付き) 申 電、X(必要事項・自動車での来場有無を記入) いばらき古民家再生・保存活用会 ☎090・2011・8561、✉ichibei958@gmail.com

#### IBARAKI DANCE STREET

時 11月2日(日)13時〜19時 所 中央公園グラウンド 内 「茨木をダンスと音楽が溢れる街に」をテーマにダンスコンテスト、有名アーティストのライ





申部分の略称 W…WEB申込 郵…郵送 ハ…ハガキ※ 往…往復ハガキ※ 電…電話 F…ファックス※  
 ×…メール※ 直…直接 ※必要事項=住所、氏名、年齢、電話番号、日時、内容

ブでダンス、市内飲食店等の出店¥3千円申詳細は同イベント実行委員会Instagramに掲載同イベント実行委員会 ☎621・3003

### 来るべき時に備えよう！木造住宅の耐震

時11月3日(祝)13時～14時30分所おにフル市民交流スペース定先着20人内耐震化が遅れている木造住宅の現状・対策等を公正な立場で解説(堺市建築防災推進課 石黒一郎さん)申11月2日までに電でいばらき古民家再生・保存活用会 ☎090・2011・8591

### 初心者にぎわい健康まーじゃん道場

時11月5日(水)・12日(水)10時～12時30分・13時～15時30分所寿し成田家3階和室(別院町3-19)対おおむね65歳以上の麻雀初心者定各16人内麻雀小断、麻雀教室、対局、茶話会¥600円(コーヒー・お菓子付き)申電で落語サークルにぎわい亭一門浅川 ☎080・9303・7248

### 多文化にふれよう！子育てカーニバル

時11月5日(水)10時～15時所イオンモール茨木ジョイプラザ対子育て中の親子内英語で遊ぼう、手作りお楽しみコーナー、知育玩具で遊ぼう、ステージコーナー、子育て相談問子育てサポート・えん松岡 ☎625・7156

### 体験型サスペンス「電王山荘の夜」

時①11月7日(金)17時～8日(土)・②14日(金)17時～15日(土)(各1泊2日)所同荘内ヒントを手掛かりに犯行の動機・トリックを検証して犯人を探し出す、翌朝に真相を説明¥1万円・小学生以下7千円(夕食付)申Wで問(同)ロカポテ ☎090・9719・1429



### わくわくはたらく機械体験

時11月8日(土)10時～15時、14時まで受付所西河原公園北グラウンド内建設機械等の操作体験・見学問市建設総合協同組合 ☎646・5536 (火・木曜日)

### グループ藍野50周年記念行事「ことばと音の祝祭」

時11月13日(木)13時30分～15時30分所おにクルきたしんホール定当日先着150人内障害がある人もない人も言葉や音の魅力を感じられる朗読・コンサート問中央図書館 ☎627・4129

### いばらきバル

時11月14日(金)～23日(祝)、時刻は各店舗により異なる所阪急茨木市駅JR茨木駅周辺の参加店舗内バルパスポートを参加店舗で提示すると、お得なバルメニューの飲食・購入が可能¥前売券600円(1人1枚まで)、当

日券800円、詳細は同バルHP参照問同バル協会事務局 ☎646・9761

### 共に生きる障がい者フェスティバル

時①11月15日(土)・②16日(日)10時～16時所国際障害者交流センタービッグ・アイ(堺市南区茶山台一丁目8-1)内①合理的配慮について学ぶ研修会、バザー、縁日等、②府障害者芸術・文化コンテスト問府民お問合わせセンターピットとライン ☎06・6910・8001

### いばらき芝生フェスタ

時11月15日(土)11時～19時所中央公園(旧BALAB@広場)内アカペラステージ、キッチンカー、ドローン体験、アート制作、焚き火とキャンプファイヤー、さをり織、出張プラネタリウム等¥一部有料問同実行委員会安芸 ☎090・3716・3451

### KOLYAMA多文化つながりフェス

時11月16日(日)11時～15時所郡山団地A6～A8棟駐車場(新郡山2-7)内吹奏楽、キッズダンス、腰太鼓、キッチンカー、ハラル料理、こども縁日、茶道、フリマ、防災問府住宅供給公社スマリオ千里センター ☎06・7670・0151

### 親のつどい

時11月15日(土)、12月20日(土)14時～16時

時所蔵垣内三丁目6-31-106対ひきこもり、ニート、発達障害等のこども・若者の保護者内こどもとの向き合い方、相談先の情報を得る場、悩みのある親の交流¥300円問ひきこもり・家族支援ネット上田 ☎090・9257・3903

### ミニコンサート～金管アンサンブル～

時11月21日(金)15時30分～16時30分所茨木カンツリー倶楽部対中学生以上定100人内出演 市音楽芸術協会申11月10日(必着 までに往(1枚で4人まで、代表者の氏名・電話番号、参加者全員の氏名を記入)で〒567-0034大字中穂積25、同倶楽部 ☎625・1661

### ヴィンテージカーショー

時11月23日(祝)10時30分～16時所中央公園グラウンド内全国から集まったヴィンテージカー約100台の展示、フード・グッズの販売問ジャンクヤード ☎638・0200

### ナガヤもん寄席 桂佐ん吉、桂りょうば二人会

時11月24日(休)13時から16時から所ナガヤもん(上穂積二丁目8-25)対小学生以上¥2千円、小・中学生無料申電、×(必要事項・自動車での来場有無を記入) いばらき古民家再

時とき 所ところ 対対象 定定員 内内容 ¥費用・報酬等 申申込 問問合先(市内は市外局番072を省略) 運連続で参加要  
 定員は他に記載がなければ多数抽選。申込に記載がない場合は事前申し込み不要。費用の記載がない場合は参加無料。

生・保存活用会の会 ☎090・2011・8591・ichibei1958@gmail.com

### わいわいひろば

時 11月25日(火)10時～11時30分 所 大池コミュニティセンター2階 対 未就学児と保護者 内 足形アート、手作り工作、身長体重測定、子育て相談コーナー等 問 子どもの家 ☎622・5030

### 秋の俳句大会の当日投句を募集

時 11月25日(火)12時30分～16時30分 所 フリエイトセンター101 対 市俳句協会員(当日入会可) 定 100人 内 事前に同協会員から募集した俳句とあわせて選句し、合評、表彰 ¥千円、当日入会者500円 問 同協会事務局 ☎090・6058・6529

### いばらき屋ジャズコンサート

時 11月25日(火)、12月23日(火)11時30分～13時30分 所 FICベース交流スペース 定 各30人 内 関西一円で活躍するジャズミュージシャンによるジャズスタンダードナンバー ¥2千円、18歳以下無料 申 ☎、電 で文化振興財団 ☎625・3055 問 ☎トサウンド(同) 木曾 ☎080・4028・6517



### 茨木障害フォーラム記念講演「共に生きるまちづくり」

時 11月27日(木)13時～16時 所 おにクル

きたしんホール 内 普段からの対話を通じて、住みやすいまちへ等(大阪公立大学特任准教授 松波めぐみさん) 申 ☎、電 で 問 六條 ☎080・2401・7288



### 万博鉄道まつりWiZi観光EXPO

時 11月29日(土)・30日(日)9時30分～16時 所 万博記念公園 内 鉄道会社や自治体等によるPR・物販・ステージ等 ¥公園入園料260円(小・中学生80円) 問 大阪モノレールサービス(株) イベント推進係 ☎06・6319・9785

### パパといっしょにわらべうた遊び「かつちゃん」

時 11月29日(土)10時～11時30分 所 上中条青少年センター 音楽視聴覚室 対 3歳以下のこどもと保護者 定 15組 内 手遊びや顔遊び等のふれあい遊びの紹介・実践・季節のうた・こもりうた、わらべうた絵本の紹介 申 ☎、電 で 問 茨木わらべうたの会 ☎627・0239



### 空家対策セミナー「住まいの終活」

時 11月29日(土)13時30分～15時30分 所 大阪市立難波市民学習センター(大阪市浪速区湊町一丁目4-10 CAT4階) 定 先着50人 内 空き家で困らないための情報 申 11月21日まで 申 ☎、電 で 問 W、F、M (必要事項・メールアドレス

レスを記入)で大阪の住まい活性化フォーラム事務局上西 ☎06・6941・0351、FAX 06・6210・9712



### 大阪電気通信大学×追手門学院大学共同公開講座

時 11月29日(土)13時～15時30分 所 大阪電気通信大学寝屋川キャンパスJ号館6階小ホール 定 50人 内 歴史にまつわる映画・ゲームの面白さはどのようにつくられるのか 申 11月27日までに 申 ☎、電 で 問 大阪電気通信大学学事課 ☎072・813・7586



### 里山講座「里山の木を公共施設に使う」

時 11月29日(土)13時30分～16時30分 所 ①立命館大学OIC、②オンライン配信 定 ①先着50人 内 講師 認定NPO法人ひこばえ 井上公子さん、ひこばえ児童館 正垣彩子さん、企業組合もえぎ設計 成宮範子さん 申 11月25日17時まで 申 ☎、電 で 問 同大学OIC地域連携課 育てる里山プロジェクト ☎665・2550



### 茨木コールハーモニー定期演奏会

時 11月29日(土)14時～16時 所 おにクルゴウダホール 内 混声合唱組曲「水の

いのち」ほか 問 西村 ☎090・5096・4205

### アマービレフィル・3本のフルートとピアノコンサート

時 11月30日(日)17時～18時 所 アマービレホール(中総持寺町10-4) 対 小学生以上 定 ①6人、②34人 内 奏者の息遣いが聞こえる程間近でフルートとピアノのアンサンブル ¥①無料、②2千円、同楽団会員1500円 申 11月23日までに 申 ☎、電 で 問 同楽団事務局 ☎648・5874



### 大根掘り取り体験

時 12月6日(土)9時30分に見山の郷集合 定 先着30人 内 持ち帰りあり ¥千円 申 11月5日9時から 申 ☎、電 で 見山の郷 ☎649・3328

### クリスマスコンサート 堀江恵太&乾将方

時 12月11日(木)10時30分から 所 おにクルきたしんホール 対 小学生以上 定 先着200人 内 ヴァイオリンとピアノによるE・エルガー「愛の挨拶」・J・マスネ「タイスの瞑想曲」等 ¥千円 申 ☎、電 で 問 MUSIC SALON ☎090・9862・2053



### 府高齢者大学校受講生を募集

時 来年4月～令和9年3月 定 未





申部分の略称 W…WEB申込 郵…郵送 ハ…ハガキ※ 往…往復ハガキ※ 電…電話 F…ファックス※  
 ×…メール※ 直…直接 ※必要事項=住所、氏名、年齢、電話番号、日時、内容

## みんなの掲示板

**開催** ◎たのしいハワイアンフラ無料体験会 時11/5・19・26、14:40～16:00所中津コミュニティセンター間レイモミハワイアンフラ藤元☎090・5645・5588  
 ◎①～③クラシックバレエ④ストレッチ体験会 時11/6・20・27、①16:15～17:00・②17:15～18:15・③18:30～20:00・④20:00～20:45所おにクル対①3歳～小学2年生、②小学3～6年生、③中学生以上、④18歳以上申電でIE BALLET清家☎090・1892・7871  
 ◎茨木城と城下町をめぐる歴史的な動き 時11/9、14:00～15:30所草原コミュニティセンター間草原地区の歴史を語る会中井☎090・9094・5836  
 ◎フレイル予防・人生会議をみんなで話そう 時11/18、13:00～15:00所済生会茨木医療福祉センター（見付山二丁目1-45茨木病院内）

対市民間NPO法人ナルク茨木・摂津拠点佐藤☎620・6088  
 ◎大正琴コンサート 時11/21、13:30から所ローズWAM対市民申電でひびきの会多田☎649・3428  
 ◎子どもの事故対策/AED体験 時11/29、10:30～11:30所さんすい学園（東太田三丁目8-3）対乳幼児の保護者間藍野大学黄波戸☎627・1711  
**募集** ◎郡囲碁クラブ 時水曜日9:00～12:00所郡コミュニティセンター¥年2,000円間橋本☎641・4617  
 ◎イージー英会話 時第2・4木曜日13:30～15:00所大池コミュニティセンター対18歳以上¥入会金1,000円、月1,500円間成松☎635・7026

「みんなの掲示板」へ掲載を希望する皆さんへ

ID 1598

**申込期間** 来年1月号=11/20まで、2月号=11/21～12/19  
**申込方法** Wまたは申込用紙(市HPに掲載)を郵・F・×・直〒567-8505 まち魅力発信課☎620・1602、FAX624・8961

みんなの掲示板は、市内で活動している小規模なグループや市民団体等に情報発信の場を提供し、市民相互の情報交換を図るためのコーナーです。参加者から費用を徴収する場合は、開催・募集ともに、収支がわかる書類(決算書等)の写しを提出してください。

**近畿ブロック血液センター施設見学**  
 時平日10時から・11時から・13時30分から・14時30分から・15時30分から所同センター見学展示ホール(彩都あさぎ七丁目5-17)対6歳以上定各先着40人内献血で提供された血液等が血液製剤になるまでの過程希望日の1週間前までにWで問同センター☎643・1017

**大阪ろうあ者成人式二十歳のつどい**  
 時来年1月11日(日)13時30分～16時所府立福祉情報コミュニケーションセンター(大阪市東成区中道一丁目3-59)対平成17年4月2日～18年4月1日生まれの聴覚障害者とその家族申12月19日までに電・×(必要事項・生年月日・FAX番号を記入)で(公社)大阪聴力障害者協会事務局入山☎06・6770・5027、E:saka@yorim.or.jp

受講者優先で抽選内歴史・語学・教養・自然・美術・健康・音楽・探訪等全62科目¥6万円(講座により別途実費要)申11月14日15時(必着)までにW・郵・直〒540・0006 大阪市中央区一丁目1-35、認定NPO法人府高齢者大学校・募集委員会☎06・6360・4471



時とき 所ところ 対対象 定定員 内内容 ¥費用・報酬等 申申込 問問合先(市内は市外局番072を省略) 運連続で参加要  
 定員は他に記載がなければ多数抽選。申込に記載がない場合は事前申し込み不要。費用の記載がない場合は参加無料。



# パパママクラブ

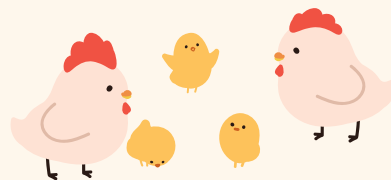

～未就学児と保護者の子育てを応援～



その他のイベント等を市HPに掲載しています ID 61701

予防接種の情報は市HPをご確認ください ID 62497

イベントや行事等は変更・中止の可能性があります。開催の有無や申込方法等詳細は市・各主催団体HPまたは 問・申 でご確認ください。

## 子育てをサポート！

子育てに関する相談は19ページをご覧ください。

### 幼児教育・保育無償化の請求はお済みですか

ID 43927

施設等利用給付2・3号認定を受けた、幼稚園・認定こども園(教育部分)・認可外保育施設等利用で、7～9月分の請求書が未提出の人 申領収証兼特定子ども・子育て支援提供証明書と施設等利用費請求書(在園施設で配付)を 育保育幼稚園事業課 ☎620・1638

### 来年4月入所の保育所等(教育・保育給付認定2号部分)の入所・転所申込を受付中です

ID 67338

利用案内は保育幼稚園事業課・各保育所等で配付または市HPに掲載しています。なお、今年度の入所・転所申込中の人、来年4月からの入所・転所も希望する場合は改めて申込が必要です。申 問 同課 ☎620・1638

### 親子で学ぶおにクルこども防災～考えてみよう、小さなこどもとの避難～

ID 65298

時 11/8(土)9:30～12:30 所 おにクルわっくる 対 未就学児と保護者 内 子育て世帯の避難に関する展示、避難所・トイレ体験、避難体験、立命館大学学生ブース等 問 こども支援センター ☎624・9301

### ファミリー・サポート・センター説明・登録会

保

ID 62533

時 11/8(土)・20(木)、12/6(土)・18(木)10:00～11:00 所 こども支援センター 対 市内在住で習い事等の送迎や自宅でこどもをみてる人、生後3か月から小学生までのこどもをみてほしい人、両方希望する人 定 各12人 申 各7日前までに W、電 でファミリー・サポート・センター ☎620・7101



### 日曜ぴっぴ多胎家庭のつどい

ID 67594

時 11/9(日)9:30～11:30 所 おにクルフリールーム 対 市内在住の多胎家庭、多胎妊娠中の人とその家族 内 こどもと遊びながら日々の養育等の情報交換・共有 申 11/8までに W で 問 子育て支援課 ☎624・9301

### WAMくらぶ連続講座

保

ID 60643

時 ①11/21(金)10:00～12:00、②11/28(金)10:00～11:00、③12/5(金)10:00～12:00、全3回 運 所 ローズWAM 対 1歳以上の未就学児の①③保護者・②親子 定 先着8組 内 ①学ぼう「こどもの育ちに大切なこと」、②遊ぼう「わむっこ」、③楽しもう「アロマ・ハンドトリートメント」 ¥ ③500円 申 11/5、9:00から11/13、17:00までに W で 問 ローズWAM ☎620・9920

### 自分ひとりで本を楽しむ日

保

ID 61066

時 ①11/26(水)、②12/25(木)9:00～12:00 所 ローズWAM501 対 市内在住・在勤・在学で1歳以上の未就学児の保護者 定 各先着8人 内 こどもを預けて本を読む 申 ①11/5、9:00から11/17、17:00まで・②12/5、9:00から12/17、17:00までに W で 問 ローズWAM ☎620・9920

### パパ&ママクラス

ID 62405

時 ①11/29(土)、②12/21(日)9:30～11:30・13:30～15:30 所 こども支援センター 対 市民で、妊娠24週以降の初産婦とそのパートナー 定 各先着24組 内 助産師による出産後のママの体とこころの変化、赤ちゃんとの生活、沐浴体験 申 ①11/4から・②12/1から W で 問 同センター ☎624・9301

### ゆとりを生み出す整理収納術～モノと思考を整理する～

保

ID 67522

時 11/30(日)10:00～12:00 所 ローズWAM501・502 対 子育て中の男性の保護者 定 先着30人 内 講師 おうちじかん〈Family Life Management〉代表 野間和美さん 申 11/5、9:00から W で 問 ローズWAM ☎620・9920

保 一時保育あり(原則有料、申込期限等詳細はHP参照)  
各施設の休館日等は市HP等でご確認ください。

市HP(右図)で記事のID検索ができます。  
各記事の詳しい情報は ID ●●●●● 検索でチェック!



2025.11  
広報いばらき



申…部分の略称 W…WEB申込 郵…郵送 ハ…ハガキ※ 往…往復ハガキ※ 電…電話 F…ファックス※  
 ×…メール※ 直…直接 ※必要事項=住所、氏名、年齢、電話番号、日時、内容

## 親子で楽しもう！

### わっくる「〇〇の日」

ID 63495

時【①あかちゃんの日】11/4(火)・14(金)・26(水)、12/5(金)・15(月)・25(木)【②輪唱の〇の日】11/11(火)・20(木)、12/10(水)・19(金)【③身近なもので遊ぼうの日】11/12(水)、12/3(水)・24(水)【④絵本でほっこのりの日】11/6(木)・27(木)、12/11(木)・18(木)所おにクルわっくる対未就学児と保護者内①保護者同士の交流、保育士によるふれあい遊び等、②音板を自由に組み替える、③ペットボトルや紙等を使用した遊び、④絵本の読み聞かせ等問こども支援センター☎624・9301

### 出前版お楽しみ広場

ID 62525

時①11/6(木)・②12(水)・26(水)10:00～12:00、③11/18(火)10:30～12:00所①イオンタウン茨木太田、②アル・プラザ茨木、③イオンモール茨木対未就学児と保護者内親子で楽しめる催し等問子育て支援課☎624・9301

### 親子でリトミックあそび

時11/10(月)10:30～11:00所たんぽぽ学園地域子育て支援センターほわわ対未就園児と保護者定10組内リズム表現あそび申11/3までに電で同センター☎632・6669

### けいあい広場「おやこで遊ぼう」

時11/26(水)10:00～11:30所春日文化会館（春日三丁目）対未就園児と保護者内ふれあい遊び申電で同広場☎640・0202

### 親子教室「どんぐり山」

時11/27(木)10:00～11:30所救世軍希望館（中穂積二丁目16-11）対市内在住の未就園児と保護者内親子でクリスマス制作申W、電で同館☎623・3758



### 中部ブロックわいわいフェスタ「おやこで遊ぼう」

時11/28(金)10:00～11:30所春日文化会館（春日三丁目12-41）対乳幼児（兄弟姉妹可）と保護者定先着25組内たちばなこども園の先生と一緒に親子で遊ぶ申W、電で救世軍希望館☎623・3758



### おやこの絵本あそび大作戦！

ID 67470

時11/29(土)10:30～11:30所中央図書館多目的室対市内在住・在勤・在学の3歳以下のこどもと保護者定先着25組内絵本の選び方、読み聞かせのコツ、親子で絵本を楽しむ秘訣申11/8、9:30からW、電、直同館☎627・4129

### ちゃおくらぶ（おやこ教室）冬コース

時来年1/7～3/5の①水・②木曜9:45～11:00、③木曜日13:30～14:45、各全8回運所子育てすこやかセンター対①②令和4年4/2～6年4/1生まれ・③令和3年4/2～5年4/1生まれのこどもと保護者定各7組（初参加者優先）内親子で交流申12/5までにW、直同センター☎080・3466・1495



あつまれ

## #いばらきっず

元気いっぱい「#いばらきっず」をご紹介！  
 応募方法は市HP参照

ID 64230

りお ちゃん 3歳3か月

笑顔が可愛いりおちゃん大好きだよ♡



もえ ちゃん 1歳2か月

にこにこ笑顔でおおきくなってる♡



ほはる ちゃん 6か月

笑顔あふれる毎日を過ごそうね♡



たいせい ちゃん 3か月

祝100日！たくさん食べて大きくなってね



時とき 所ところ 対対象 定定員 内内容 ￥費用・報酬等 申申込 問問合先(市内は市外局番072を省略) 運連続で参加要  
 定員は他に記載がなければ多数抽選。申込に記載がない場合は事前申し込み不要。費用の記載がない場合は参加無料。

# いばらき日記

まちの話題を写真を添えてお伝えします。

市ホームページもご覧ください。ID 12833

9/22

## 108歳の長寿を祝い 市長が市内最高齢者を訪問

市長が市内最高齢者である松長秋子さん(108歳)を訪問し、長寿をお祝いしました。現在は野球や相撲等のスポーツをテレビで観戦するのが趣味という松長さん。「これからも元気でお過ごしください」と市長が伝えると、笑顔で頷きました。



10/3~12



## 芸術の秋に多彩な美術作品を展示 市美術展を開催

おにクルと市役所南館で「市美術展」を開催しました。日本画、洋画、写真、彫刻など512点の多彩な作品が出品され、多くの観覧者で賑わいました。訪れた人は、「それぞれの作品に個性が出ていて、見ていて楽しいです」と話しました。

9/25



## 1970年大阪万博を振り返る 大阪万博お祭り広場再現イベントを開催

おにクルで「大阪万博お祭り広場再現イベント」を開催しました。1970年大阪万博お祭り広場の映像やパンフレット等の展示、松下眞一さんの楽曲「太古」の再現等を行った本イベント。訪れた人は、「55年前の万博の様子を感じられて面白かったです」と話しました。

アンケートに  
答えて貰える

# PRESENT

### アンケート内容

- Q1. いばらきオープンカンパニーを知っていましたか?
- Q2. 市内企業の見学や、働いている人の話を聞けるイベントに参加したいと思いませんか?
- Q3. どのようなイベントがあれば、市内企業のことを知ることができると思いますか?  
例) バスツアー、こども向けのものづくり体験等
- Q4. 今月の広報誌の感想や広報誌に関するご意見をお聞かせください。

※事前に巻頭特集(2~5ページ)をご覧ください。



### 応募方法

ID 64750

市HPから申込または、ハガキ・ファックス(住所・氏名・ふりがな・年齢・電話番号、アンケートの答えを記入)で、まち魅力発信課へ、11/14必着。1人1通。当選者の発表は賞品の引換券の発送をもって代えさせていただきます。〒567-8505 まち魅力発信課 ☎620・1602、FAX 624・8961

### 今月の読者プレゼント

**ゴルフボール最中**  
(8個入り詰合わせ)

茨木智葉庵 つたや  
(見付山一丁目6-15)

抽選で **5** 名様





# いばらき 市議会だより

2025年11月号  
(令和7年)  
No.262



茨木市立生涯学習センターきらめき主催イベント「きらめき社交ダンスパーティー」(9月8日)

## 9月(第4回)定例会

令和7年第4回定例会を9月4日から26日  
までの23日間の会期で開催しました。

編集 / 議会広報委員会 発行 / 茨木市議会  
電話 (072) 620-1670 FAX (072) 623-7591  
[https://www.city.ibaraki.osaka.jp/shisei\\_info/gikai/index.html](https://www.city.ibaraki.osaka.jp/shisei_info/gikai/index.html)



スマートフォン等で読  
み取ることができます。

- Page2  
9月定例会  
一般会計補正予算質疑
- Page6  
一般会計  
決算特別委員会質疑
- Page7  
令和6年度  
各会計別歳入歳出決算額
- Page8  
9月定例会議決結果
- Page9  
議員研修会を開催

# 9月定例会 一般会計補正予算質疑

9月4日、5日の2日間にわたり質疑を行いました。

主な質疑内容は次のとおりですが、誌面の都合上、質疑の一部しか掲載できません。詳しい内容は、市議会ホームページ等で公開予定の会議録をご覧ください。(11月下旬予定)



上記二次元コードから録画配信をご覧いただけます。



自由民主党・絆  
永田 真樹



## 水泳授業における民間との連携は

**問**

府内では、民間プールを活用することにより、水泳授業の通年化や教員の負担軽減等を図る動きがあり、近隣市でも活用事例がある。市民プールや民間事業者と連携できれば、各学校のプール施設の維持管理や、将来的な改修費用などのコスト削減のほか、指導委託による水泳授業の質の向上も見込めると考えるが、市の見解は。

**答**

民間施設等を活用し、水泳指導を行っている他市の動向は注視している。しかし、本市では学校プールを活用し、教職員が指導することを基本と考えているため、現段階では検討に至っていない。

## 市民プールと地域まちづくりの連携について

**問**

開設から長期間経過した市民プールは、大規模改修等の時期が近いと考える。市民プールの今後のあり方として、高齢者の健康増進等へ寄与していく

ことが望まれるほか、地域住民等の意見を取り入れ、市民参加でプール運営を考えていくことが必要ではないか。大規模改修等を検討する際には、地域振興や防災機能の強化など、まちづくり全体に寄与できることもあると思うが、市民プールと地域まちづくりとの連携について、市の考えは。

**答**

プールの基本計画等の策定に当たっては、利用者や関係団体にご意見をいただく。また、次期スポーツ推進計画の改定に当たっては、地域まちづくりとの連携を図るため、さらなる市民参加の仕組みについても検討していく。



## 出国者の市税滞納について

**問**

個人住民税は、前年の所得に応じた額を翌年に徴収するため、外国人の方が未納のまま日本を出国すると、徴収できず滞納となり、結果として不納欠損(※1)となる事例がある。外国人の方が滞納したまま出国した場合の対応はどうか。また、今後、外国人労働者の増加に伴い、同様の事例も増加すると考えられるが、課題解決に向けた市の取組みは。

**答**

外国人の方が出国している場合、督促状発付や差し押さえ等、通常の滞納整理が行えない状況である。現在、国が全国の自治体を調査し対策を検討している段階のため、引き続き動向を注視し、情報収集に努めていく。



会派に所属  
しない議員  
片岡 真



大阪維新の会  
川口 元氣



## 学校プール施設の問題に総合的な解決策を

**問**

小・中学校のプール施設においては、近年の記録的な

(※1) 不納欠損：未収となっている市税や公課などの市の債権のうち、徴収の見通しが立たない等の理由により、会計上、徴収不能な債権として処理されたもの。未収金額からは除かれる。



**問** 元茨木川緑地は、その桜並木が大阪みどりの百選にも選出された、市を代表する緑地である。開設から50年以上が経ち、老木化等で桜の伐採が進められている一方、新たな植樹がなされていないエリアもある。桜の景観を守るための植栽計画について、市の考えは。

桜の植栽計画について



**答** サンシェードの設置を含め、先進他市の対応等について情報収集を行い、その有用性について研究していく。

猛暑による熱中症や、こどもを狙った盗撮被害等が危惧される。プールサイドへの塩化ビニルシートの設置工事や、教職員による事前確認など、それぞれ対策がとられているが、これらの問題をソフト・ハードの両面にわたり総合的に解決する方策が必要ではないか。他市には、プール全体に開閉可能なサンシェードを設置している事例もあるが、市の見解は。

**問** 高齢者福祉タクシー料金助成事業（※2）は、対象者拡大を



元茨木川緑地の桜並木（令和7年4月撮影）

**答** 令和7年度は、阪急京都線の南側から順次、桜の補植を行う。また、伐採や剪定を最小限にとどめられるよう、将来樹形を考慮した品種の選定等に努めつつ、リ・デザイン計画および植栽ガイドラインに基づき、緑地全体で桜と四季が楽しめるよう、引き続き計画的に植栽環境を整えていく。

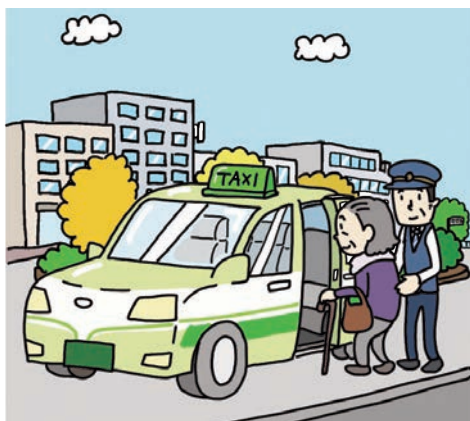

**答** 要支援の方には、介護予防につながるサービスを基本に、複数の事業を実施しており、現時点では福祉タクシー料金助成の対象を拡大する考えはない。しかし、今後、介護予防に有効なサービスの組合せを検証予定であり、その結果および他市の取組みも参考にしながら研究していく。

数に對する実利用者数が少なく、年々予算が削減されている。高齢者の外出を促進するためにも、交付対象の範囲を拡大し、現在は対象外となっている要支援2の方も対象とすることを検討してはどうか。

「声の市議会だより」のご案内

茨木市議会では、市民の皆さまに広く情報提供ができるよう、市議会だよりの音訳版「声の市議会だより」を発行しています。ご利用を希望される方は、市議会事務局総務課（072-620-1670）にお問い合わせください。

- ※デジ形式で収録されたCDを再生するためには、専用の再生機器が必要です。
- ※再生機器の購入の際に、重度視覚障害者は日常生活用具の給付として、補助制度を利用できる場合があります。
- ※補助制度の詳細は、障害福祉課（072-620-1636）にお問い合わせください。



デジ図書再生機器（イメージ）

## グラウンドにおける雷対策は



会派に所属  
しない議員  
佐藤 恵



**問** 本市の小・中学校や学校外のグラウンドにおいて落雷の対策はしているのか。また、発雷時の対応はどうか。

**答** 各学校に雷警報器を配備し、活動の目安としている。



いばらき  
未来の会  
安孫子 浩子



## 学校における香害への合理的配慮について

**問** 柔軟剤や化粧品等に含まれる人工的な香料により、体調不良をきたす場合がある。小・中学校において、香料により体調を崩す児童・生徒には合理的配慮の提供が必要だと考えるが、市の対応はどうか。また、少しでも多くの方の理解を深めるため、取り組んでいることはあるか。

**答** 香りの困りごとについて児童・生徒や保護者から相談を受けるなどした場合は、悩み

また、職員会議等で授業・部活動時における雷への対応を共有し、雷が発生した場合の避難や活動中止の対応を徹底している。その他、行事等も安全を最優先に、状況に応じ対応している。グラウンドにも本年8月付で雷警報器を配備し、警報器の作動時や雷注意報発表の際は、キャンセル料を無料としているほか、施設管理人が注意喚起や利用中止を呼びかけるといった安全対策を講じている。

や状況を丁寧に聞き取り、教職員間で共有するとともに一人一人に応じたきめ細やかな対応を行っていく。また、啓発ポスター等の校内掲示、教職員・保護者へのリーフレットデータの共有のほか、児童・生徒の発達段階に依り、学級活動等において香害について触れることで理解が深まるものと考えている。



## 議会を傍聴しませんか

定例会は、原則、6月、9月、12月、3月に開催します。

本会議・委員会は、所定の受付簿に住所・氏名を記入するだけで傍聴できます。

また、お子様連れの方などが利用できる「特別傍聴室」を設置していますので、ご利用の際は市役所本館4階市議会事務局までお申し出ください。

※詳しい開催日程等は、市議会ホームページでご案内します。

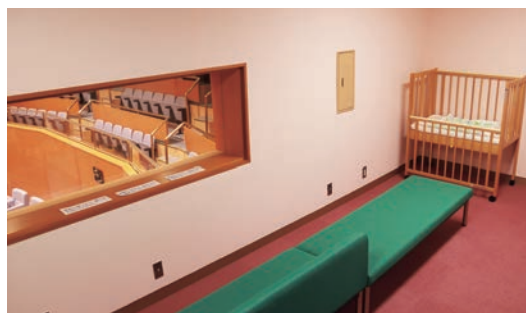

特別傍聴室（市役所本館5階）



会派に所属  
しない議員  
山下 慶喜



## 府都市ボートレース企業団からの脱退を

**問**

本市は、府都市ボートレース企業団の構成団体となつていますが、ボートレースは公営競技の中でもギャンブル依存症となるリスクが極めて高いと言われており、そのような団体からは離脱すべきではないか。現時点で離脱を検討していないの

**答**

ボートレースは法に基づき実施されている公営競技であり、収益金は地方自治体のまちづくりの財源となる。現在の厳しい財政状況の中、本市においても貴重な財源であることから、今後も構成団体として運営に携わっていく。依存症への啓発については、他市事例を参考に、今後研究していく。



## 市議会のうごき

7月	2日	議員研修会
	7日	議会広報委員会
	22日	市街地整備対策特別委員会
	23日	北部地域整備対策特別委員会
	24日	幹事長会
8月	8日	議会広報委員会
		幹事長会
	29日	議会運営委員会
9月	1日	議会広報委員会
	4日	本会議（初日）
	5日	本会議（2日目）
	9日	民生常任委員会
		建設常任委員会
	10日	民生常任委員会
	11日	文教常任委員会
		総務常任委員会
	16日 ～ 19日	一般会計決算特別委員会
	24日	幹事長会
		議会運営委員会
	26日	本会議（最終日）

### 答

第4期産業振興アフションプランで新たに観光振興に

**問** 本市の第6次総合計画や第4期産業振興アフションプランでは、観光振興について具体的な取組みが示されていない。今後、観光振興に積極的に取り組むのであれば、観光資源の掘り起こし、観光資源の魅力向上等、個別具体的な取組みを盛り込むか、観光振興に特化した計画や指針を作成すべきではないか。また、そのための観光にかかる現況調査や観光客の実数等、現状把握も重要と考えるが、市の見解は。



生保半島さくら広場（ダムパークいばきた）

### 観光振興の具体的な取組みについて



大阪維新の会  
長谷川 浩



基づく取組みを掲載し、成果指標を定めて取り組んでいる。今後、現状や課題を踏まえ、具体的な取組みを盛り込むなど適宜見直しを図っていく。観光にかかる現状把握も重要と認識しており、関係者等と連携し、適切な把握に努めている。

### 答

特定健診は生活習慣病予防が目的であり、国の基準において検査項目が定められていること、実施体制の構築に課題

**問** 認知症は、初期に認知機能の低下が見られるが、本人や家族が病状に気づくことが難しい点や、病気を認めたくない心理から、必要な支援に結び付きにくい。認知機能検査を特定健診の必須検査とし、経年的に認知機能の推移を見守ることで、早期の発見、受診につながると考えるが、市の考えは。

### 特定健診における認知機能検査の実施は

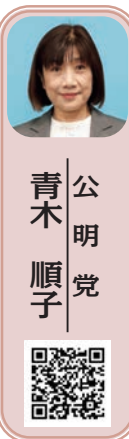

公明党  
青木 順子



**答** 平成30年に「茨木市における超高層建築物の立地に関する基本的な方針」を策定し、高さ43mを超える建築物の立地については、拠点機能を高める必要がある主要な駅前に限定している。また、計画については、市民が利益を享受できる公共公益性と長期的な持続可能性を有しつつ、エリアを活性化し、都市機能を向上させる計画に限定している。

### 問

持続可能なまちづくりを指す上では、中心部におけるマンション建設の制限も考慮していく必要があると考える。今後の本市の住宅政策における高層および超高層マンション計画について、市の考えは。



自由民主党・絆  
塚 理



があることなどから、現時点で認知機能検査を実施する考えはないが、国の動向や先進自治体の状況を参考にしながら、導入について研究していく。

# 一般会計決算特別委員会 質疑

「令和6年度大阪府茨木市一般会計決算」の審査が付託された一般会計決算特別委員会は、岩本 守 委員（大阪維新の会）を委員長に選任し、9月16日から18日の3日間にわたり、関係書類の審査を行ったのち、19日に質疑を行い、委員会としての採決を行いました。その後、26日の最終本会議における採決で、賛成者多数で認定しました。

## 問

令和6年度あぐりばの卒業人数は春夏コースの4人であったとのことだが、卒業後の

就農支援塾あぐりばについて

いばらき未来の会

西本 睦子



一般会計決算特別委員会での関係書類審査

## 答

卒業した全員が市内で営農を開始しており、営農指導員による助言等の支援を行っている。有機農法等を希望された方には、エコ農産物の申請などの助言や、府が実施する有機農産物アカデミーの勧奨などの支援を行った。

自由民主党・絆

西野 貴治

## 問

学校施設の空調整備は、学習環境を守るために欠かせない。特に近年は猛暑が続いており、児童・生徒の集中力や体調への影響も懸念されるため、教育の質を確保する上でも空調整備は重要と考える。過去3年間の教室用エアコンの修繕件数は何件か。また、現在設置されている教室用エアコンはいつ頃から設置されているものか。

教室用エアコンの修繕について

## 答

令和4年度は使用中の故障に対する緊急修理が26台であった。令和5年度からは予防保全

## 問

現在、市が管理している橋の総数とそのうちの無名橋の数は何橋か。また過去3年間の橋の保守点検費用額はいくらか。他市では、市民参加の観点から、道路等に愛称を付ける取組みも行われているが、本市では橋の名称はどのように決定しているのか。

無名橋の管理について

大阪維新の会

川口 元気

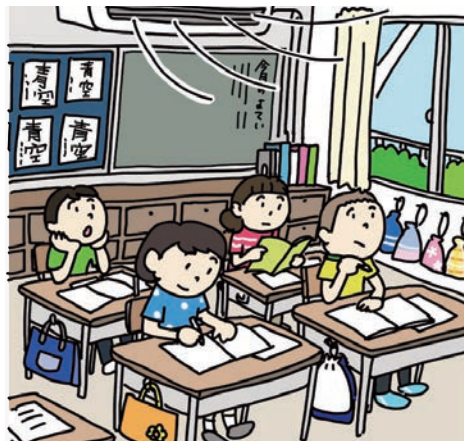

の取組みを始め、緊急修理26台、予防保全29台、6年度は緊急修理25台、予防保全28台であった。教室用エアコンは、平成20年度から23年度にかけて設置したものである。



**答** 市管理橋梁数は566橋、うち447橋が無名橋である。保守点検費用は、令和4年度約8,297万円、5年度約5,298万円、6年度約5,584万円であった。橋梁の名称は、親しみやすさや地域との結び付きを意図することが多く、所在地名や河川名、地域性や周囲の環境などをさまざまな角度で検討し、命名している。



直近で名がついた橋（堂ノ脇橋（大字大岩））

公園施設の修繕と監視カメラについて

**問** 過去3年間の都市公園・児童遊園の修繕料はいくらか。また、意図的に公園施設が破壊された場合なども含め、年間の修繕件数は相당한数に上っているとのことであり、現状の職員による巡

視のみでの公園施設の管理は難しいと考える。市内の公園には、市が管理・設置しているカメラは何かあるのか。

**答** 修繕料は令和4年度約6,886万円、5年度約5,356万円、6年度約6,605万円である。公園管理者として設置している施設監視カメラとして、彩都西公園に1台、西河原公園に1台、岩倉公園に3台、ダムパークいばきたに1台の計6台を設置している。なお、児童遊園に設置しているカメラはない。

公明党

青木 順子

障がい者就労支援事業所の工賃上昇への取組みは

**問** 障がい者就労支援事業所の平均工賃については、事業

所ごとの差も大きく、工賃の底上げには市の取組みも重要だと考える。市が優先して事業所へ発注を行う優先調達の件数、金額は年々増加しており、工賃の上昇に一定寄与していると考えられるが、市としてどのような取組みをしているのか。

**答** 障害者等の就労機会の提供および創出のため、予算編

成に当たっては、障害福祉サービス事業所等からの物品・役務の調達に努める旨を庁内全体へ周知している。また、庁内に設置している行政の福祉化検討部会においても、優先調達推進の趣旨を周知している。

自由民主党・絆

塚 理

放置自転車等への対処は

**問** 駅を中心におおむね半径300メートル以内の区域

を対象として、放置自転車や原付の撤去を行っているとのことである。放置禁止区域が半径300メートルとなった経過は。また、禁止区域外において、夜間の放置自転車等が目立つが、どのように対処しているのか。

**答** 放置自転車禁止区域は、運用開始当初は、おおむね半径200メートル以内としていた

が、放置自転車が禁止区域周辺に増加し、まちの美観と歩行者の通行に支障が出たことから、平成元年から半径300メートルに拡大した。また、禁止区域外の放置自転車等については、道路管理者が対処している。

令和6年度各会計別歳入歳出決算額

(単位：円)

会 計 区 分		歳 入 決 算 額	歳 出 決 算 額	差 引
一 般 会 計		117,136,687,139	114,456,305,923	(※) 2,680,381,216
特 別 会 計	財 産 区	5,397,218,924	92,738,994	5,304,479,930
	国 民 健 康 保 険 事 業	26,113,387,994	25,537,049,477	576,338,517
	後 期 高 齢 者 医 療 事 業	5,718,099,603	5,485,377,075	232,722,528
	介 護 保 険 事 業	23,049,073,875	22,609,925,549	439,148,326
合 計		177,414,467,535	168,181,397,018	9,233,070,517
下 水 道 等 事 業 会 計 ( 収 益 的 収 支 )		7,359,683,929	6,244,420,526	1,115,263,403
水 道 事 業 会 計 ( 収 益 的 収 支 )		5,977,759,299	5,357,829,920	619,929,379

(※) 翌年度に繰り越す財源 1,420,169,551 円を含む

# 9月定例会議決結果

(○：賛成、×：反対、－：欠席、退：退席)

		大 阪 維 新 の 会					自 由 民 主 党 ・ 絆					公 明 党					い ば ら き 会				会 し 派 な に い 所 議 属 員				結 果				
		栗 尾 憲	岩 本 守	浅 野 優 子	長 谷 川 浩	川 口 元 氣	円 藤 こ ず え	永 田 真 樹	西 野 貴 治	塚 理	上 田 光 夫	下 野 巖	北 原 正	和 田 美 紀	松 本 泰 典	青 木 順 子	大 村 卓 司	仁 木 和 芳	櫻 井 淳 貴	西 本 睦 子	安 孫 子 浩 子	片 岡 真	佐 藤 恵	森 本 麗 子		大 嶺 さ や か	辰 見 直 子	米 川 勝 利	山 下 慶 喜
人 事 案 件	茨木市教育委員会委員任命につき同意を求めることについて【城谷 敬子 氏】	○	○	○	○	○	○	○	○	○	○	○	○	○	○	○	○	○	○	○	○	○	○	○	○	○	○	○	同意
条 例	茨木市職員の勤務時間、休暇等に関する条例等の一部改正について	○	○	○	○	○	○	○	○	○	○	○	○	○	○	○	○	○	○	○	○	○	○	○	○	○	○	○	可決
	茨木市市税条例の一部改正について	○	○	○	○	○	○	○	○	○	○	○	○	○	○	○	○	○	○	○	○	○	○	○	退	○	○	退	可決
	茨木市印鑑登録及び証明に関する条例及び茨木市手数料条例の一部改正等について	○	○	○	○	○	○	○	○	○	○	○	○	○	○	○	○	○	○	○	○	○	×	○	○	○	×	可決	
	茨木市家庭的保育事業等の設備及び運営に関する基準を定める条例の全部改正について	○	○	○	○	○	○	○	○	○	○	○	○	○	○	○	○	○	○	○	○	○	○	○	○	○	○	○	可決
	茨木市特定教育・保育施設及び特定地域型保育事業の運営に関する基準を定める条例の全部改正について	○	○	○	○	○	○	○	○	○	○	○	○	○	○	○	○	○	○	○	○	○	○	○	○	○	○	○	可決
	茨木市特定教育・保育施設及び特定地域型保育事業の利用者負担等に関する条例の一部改正について	○	○	○	○	○	○	○	○	○	○	○	○	○	○	○	○	○	○	○	○	○	○	×	×	○	○	○	可決
	茨木市乳児等通園支援事業の設備及び運営に関する基準を定める条例の制定について	○	○	○	○	○	○	○	○	○	○	○	○	○	－	○	○	○	○	○	○	○	○	○	○	○	○	○	可決
	茨木市放課後児童健全育成事業の設備及び運営に関する基準を定める条例の全部改正について	○	○	○	○	○	○	○	○	○	○	○	○	○	○	○	○	○	○	○	○	○	○	○	○	○	○	○	可決
	茨木市学校給食費条例の一部改正について	○	○	○	○	○	○	○	○	○	○	○	○	○	○	○	○	○	○	○	○	○	○	×	×	○	○	×	可決
	茨木市下水道条例等の一部改正について	○	○	○	○	○	○	○	○	○	○	○	○	○	○	○	○	○	○	○	○	○	○	○	○	○	○	○	可決
そ の 他	令和6年度大阪府茨木市下水道等事業会計未処分利益剰余金の処分について	○	○	○	○	○	○	○	○	○	○	○	○	○	－	○	○	○	○	○	○	○	○	○	○	○	○	○	可決
	令和6年度大阪府茨木市水道事業会計未処分利益剰余金の処分について	○	○	○	○	○	○	○	○	○	○	○	○	○	－	○	○	○	○	○	○	○	○	○	○	○	○	○	可決
	市道路線の認定について 市道路線の変更にについて	} [一括採決]	○	○	○	○	○	○	○	○	○	○	○	○	○	○	○	○	○	○	○	○	○	○	○	○	○	○	可決
	請負契約締結について（(仮称)ダムパークいばきた多目的運動広場整備工事)		○	○	○	○	○	○	○	○	○	○	○	○	○	○	○	○	○	○	○	○	○	○	○	○	○	○	可決



# 9月定例会議決結果

(○：賛成、×：反対、－：欠席、退：退席)

		大 阪 維 新 の 会					自 由 民 主 党 ・ 絆					公 明 党					い ば ら の さ 会				会 し		派 な		に い		所 議		属 員		結 果
		栗尾 憲	岩本 守	浅野 優子	長谷川 浩	川口 元気	円藤こずえ	永田 真樹	西野 貴治	塚 理	上田 光夫	下野 巖	北原 正	和田 美紀	松本 泰典	青木 順子	大村 卓司	仁木 和芳	櫻井 淳貴	西本 睦子	安孫子 浩子	片岡 真	佐藤 恵	森本 麗子	大嶺さやか	辰見 直子	米川 勝利	山下 慶喜			
補正予算	令和7年度大阪府茨木市一般会計補正予算（第3号）	○	○	○	○	○	○	○	○	○	○	○	○	○	－	○	○	○	○	○	○	○	○	○	×	○	○	○	可決		
	令和7年度大阪府茨木市下水道等事業会計補正予算（第1号）	○	○	○	○	○	○	○	○	○	○	○	○	○	－	○	○	○	○	○	○	○	○	○	○	○	○	○	可決		
決算	令和6年度大阪府茨木市一般会計決算認定について	○	○	○	○	○	○	○	○	○	○	○	○	○	－	○	○	○	○	○	○	○	○	○	×	○	○	○	認定		
	令和6年度大阪府茨木市財産区特別会計決算認定について	○	○	○	○	○	○	○	○	○	○	○	○	○	－	○	○	○	○	○	○	○	○	○	○	○	○	○	認定		
	令和6年度大阪府茨木市国民健康保険事業特別会計決算認定について	○	○	○	○	○	○	○	○	○	○	○	○	○	－	○	○	○	○	○	○	○	○	○	×	○	○	○	認定		
	令和6年度大阪府茨木市後期高齢者医療事業特別会計決算認定について	○	○	○	○	○	○	○	○	○	○	○	○	○	－	○	○	○	○	○	○	○	○	○	○	○	○	○	認定		
	令和6年度大阪府茨木市介護保険事業特別会計決算認定について	○	○	○	○	○	○	○	○	○	○	○	○	○	－	○	○	○	○	○	○	○	○	○	×	○	○	○	認定		
	令和6年度大阪府茨木市下水道等事業会計決算認定について	○	○	○	○	○	○	○	○	○	○	○	○	○	－	○	○	○	○	○	○	○	○	○	○	○	○	○	認定		
	令和6年度大阪府茨木市水道事業会計決算認定について	○	○	○	○	○	○	○	○	○	○	○	○	○	－	○	○	○	○	○	○	○	○	○	○	○	○	○	認定		

- ◆議長（自由民主党・絆：福丸 孝之議員）は採決に加わりません。
- ◆9月定例会の議案内容については、市役所南館1階情報ルームに設置している資料をご覧ください。  
なお、9月定例会市長提案案件の概要については、市議会ホームページでご覧いただけます。

## 議員研修会を開催

7月2日（水）に霊長類学者で総合地球環境学研究所の所長を務める山極 壽一（やまぎわ じゅいち）氏をお招きし、「ゴリラ社会から学ぶ合意形成について」をテーマに議員研修会を行いました。

ゴリラ社会の共感や協調行動を手がかりに、人間社会の合意形成を考察し、群れの規模や食物分配、育児の仕組みを比較することで、信頼関係や共感力が社会維持に不可欠であることや、現代社会において多様性を尊重することの重要性を学びました。



「デコ活」で変えていく わたしたちの暮らしと地球の未来

いばらき

ID 50962

# 環境フェア

11/29(土)・30(日) 10:00 ~ 16:00

ところ

おにクル

## 茨高生と一汁一菜の和食で エコ・クッキング♪

- とき 11/29(土) 10:30 ~ 13:00
- 対象 小学1 ~ 3年生と保護者  
(昨年参加者は申込不可)
- 定員 6組 12人
- 内容 環境に配慮した一汁一菜の和食づくり(茨木高校家庭部)
- 申込 10/31 ~ 11/10 にWで

## 自然に楽しむ散歩会

- とき 両日 10:30 ~ 12:00  
13:30 ~ 15:00
- 定員 各先着 15人
- 内容 植物や生き物等、身近な自然に触れて楽しむ観察会
- 申込 11/27、12:00までにW、  
で環境政策課

他にも環境について楽しく学べる催しが盛りだくさん!

## フードドライブを実施

両日とも、多目的室 M2  
で缶詰、インスタント・レトルト食品(冷凍・冷蔵食品を除く)、乾物、調味料等の寄附を受け付けます。

同日開催! /

農業祭については  
8ページに掲載

問合せ先 環境政策課 ☎ 072・620・1644

# 広告

広告に関する一切の責任は広告掲載者に帰属します。また、広告の内容を茨木市が推奨するという趣旨ではありません。