パパママクラブ

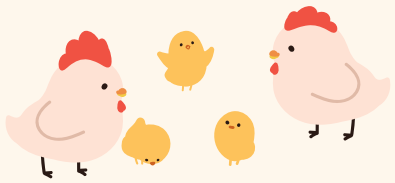

～未就学児と保護者の子育てを応援～

その他のイベント等を市HPに掲載しています ID 61701　**予防接種の情報は市HPをご確認ください** ID 62497

イベントや行事等は変更・中止の可能性があります。開催の有無や申込方法等詳細は市・各主催団体HPまたは 問・申 でご確認ください。

子育てをサポート！

子育てに関する相談は17ページをご覧ください。

発達が気になる親子の「親子ひろば ふわふわ」

ID 27793

時12/2㈫・3㈭・23㈫、来年1月の水・木曜日10:30～12:00所すくすく親子教室対言葉が遅い、落ち着きがない等発達が気になる1歳8か月～3歳6か月健康診査対象までの未就園児と保護者定各先着4組(初参加者優先)内ふれあい遊び・感触遊び等をしながら相談、療育への案内申電で同教室☎620・9817



学びたいむ～一時保育つき自習・作業スペース～ 保

ID 67231

時①12/23㈫、②来年1/14㈭9:00～12:00所ローズWAMワムカフェ対市内在住・在勤で1歳以上の未就学児の保護者定各先着8人(今年度初参加者優先) 内資格取得や趣味のスキルアップ等の学びの場・自分と向き合う時間を提供申①12/5・②20、9:00から①12/14・②来年1/6、17:00までにⓌで問ローズWAM☎620・9920



離乳食講習会

ID 64233

時来年①1/8㈮・29㈮、②2/12㈮・26㈮10:15～11:30所おにクル健診ルーム対市内在住の4・5か月児の保護者定各先着20人内生後5～8か月頃の離乳食申①12/1から・②来年1/4からⓌで問こども支援センター☎624・9301

ペアレント・トレーニング～子育てのコツを学ぼう～

時来年1/15・29、2/12・26、3/12、金曜日10:00～11:30、全5回連所こども発達支援センター風（南茨木多世代交流センター2階) 対2歳以上の未就学児の子育てに困っている家族定先着6人内こどもへの接し方・褒めるコツを学ぶ参加型学習会申来年1/5までに電、✉でこども発達支援センター風☎636・0110、✉kaze@sfj-osaka.net

ベビープログラム

ID 62475

時来年1月の水曜日10:00～12:00、全4回連所おにクル多目的室C1・C2対今年の7/7～11/6生まれの第1子と母親定先着16組程度内赤ちゃんとの関わり方、親子の絆作りプログラム申12/1からⓌで問こども支援センター☎624・9301

親子で楽しもう！

出前版お楽しみ広場

ID 62525

時①12/3㈭・②9㈫・17㈭10:00～12:00、③12/15㈫10:30～12:00所①イオンタウン茨木太田、②アル・プラザ茨木、③イオンモール茨木対未就学児と保護者等内親子で楽しめる催し等問こども支援センター☎624・9301

中部ブロックわいわいフェスタ「おやこで遊ぼう」

時12/14㈪10:00～11:30所春日文化会館(春日三丁目12-41)対乳幼児と保護者（兄弟同伴可）定先着25組内たちばなこども園の先生と親子で遊ぶ申Ⓦで問救世軍希望館☎623・3758

うたとえほんのいえ

ID 70038

時12/15㈫10:30～11:00所おにクルおはなしのいえ対未就園児と保護者内絵本の読み聞かせ（図書館職員）、手遊び・ウクレレ演奏（つどいの広場「ツキノワ」）問おにクルぶっくぱーく☎622・2476

オンラインあかちゃんあそぼ

ID 62559

時12/24㈭10:00～10:45対1歳6か月頃までの乳児と保護者内手遊び、ふれあい遊び、絵本の紹介、ミニ保健講座等申12/1、9:00から12/22、12:00までにⓌで問こども支援センター☎624・9301

保一時保育あり(原則有料、申込期限等詳細はHP参照)
各施設の休館日等は市HP等でご確認ください。

市HP（右図）で記事のID検索ができます。
各記事の詳しい情報はID ●●●●● 検索でチェック!

申部分の略称 Ⓦ…WEB申込 郵…郵送 ハ…ハガキ※ 往…往復ハガキ※ 電…電話 Ⓕ…ファックス※
メ…メール※ 直…直接　※必要事項=住所、氏名、年齢、電話番号、日時、内容

親子で楽しもう！

あしたせベビーマッサージ
時12/16㈬、来年1/20㈬10:00～11:00所葦原多世代交流センター対市内在住の1歳未満児と保護者定各先着15組内こどものマッサージ、保護者のストレッチ、交流会、保健師による相談(バスタオル持参要)申電、直同センター☎637・2422

わらべうた遊び「こ～ろころ」
時来年1/7㈭10:00～11:00所南茨木多世代交流センター対市内在住の未就園児と保護者定当日先着20組内わらべうた遊び・手遊び・顔遊びの体験（茨木わらべうたの会）、参加スタンプを集めるとプレゼントあり問同センター☎632・0101

ほわわのX'masコンサート
時12/22㈫10:00から所おにクルきたしんホール対未就園児と保護者定50組内歌のコンサート申12/7までにⓌで問たんぽぽ学園地域子育て支援センターほわわ☎632・6669

こども・ベビー水泳教室
時来年1～3月所五十鈴市民プール対・内・¥同プールHPに掲載定各クラス若干名申12/1 ～14にⓌ、直同プール☎635・7700

あつまれ

#いばらきっず

元気いっぱいの「#いばらきっず」をご紹介！
応募方法は市HP参照　ID 64230

いとせ ちゃん 1歳6か月
自分らしく、のびのび育ってね



みおな ちゃん 1歳
これからも毎日ニコニコで過ごそうね！



はやと ちゃん 2か月
元気にすくすく大きくなってね！



こうま ちゃん 1歳1か月
これからも沢山お出かけしようね！

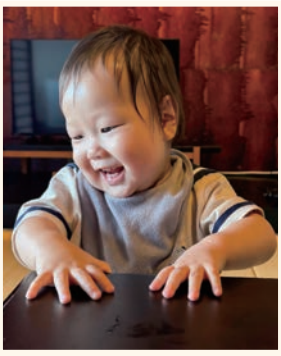

えいた ちゃん 10か月
毎日笑顔をありがとう♡



りん ちゃん 0か月
大きくなったら、もっくるで遊ぼうね♪



まつり ちゃん 10か月
ずっとニコニコ元気でいてね



かずま ちゃん 4か月
たくさん食べてもっと大きくなってね！



時とき 所ところ 対対象 定定員 内内容 ¥費用・報酬等 申申込 問問合先(市内は市外局番072を省略) 連連続で参加要
定員は他に記載がなければ多数抽選。申込に記載がない場合は事前申し込み不要。費用の記載がない場合は参加無料。