

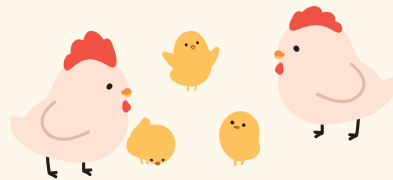

パパママクラブ



～未就学児と保護者の子育てを応援～



その他のイベント等を市HPに掲載しています ID 61701 予防接種の情報は市HPをご確認ください ID 62497

イベントや行事等は変更・中止の可能性があります。開催の有無や申込方法等詳細は市・各主催団体HPまたは 関・申 でご確認ください。

子育てをサポート！

子育てに関する相談は17ページをご覧ください。

発達が気になる親子の「親子ひろば ふわふわ」

ID 27793

時 6/3(水)・4(木)・24(水)・25(木)、7/1(水)・2(木)・15(水)・22(水)・23(木)・29(水)10:30～12:00 所 すくすく親子教室 対 言葉が遅い、落ち着きがない等発達が気になる3歳6か月健康診査対象までの未就園児と保護者 定 各先着4組(初参加者優先) 内 ふれあい遊び・感触遊び等をしながら相談、療育への案内 申 電 同教室620・9817

学びたいむ～一時保育つき自習・作業スペース～

ID 67231

時 ①6/19(金)、②7/8(水)9:00～12:00 所 ローズWAMファミカフェ 対 市内在住・在勤で1歳以上の未就学児の保護者 定 各先着8人(今年度初参加者優先) 内 資格取得や趣味のスキルアップ等の学びの場・自分と向き合う時間を提供 申 ①6/5・②20、9:00から①6/11・②29、17:00までに W 関 ローズWAM ☎ 620・9920

子育てコーディネーターさんのおはなし会

保

時 6/16(火)10:00～11:00 所 たんぽぽ学園地域子育て支援センターほわわ 対 未就園児と保護者 定 10組 内 認定こども園・保育園・幼稚園等の入園、疑問、気になること等の相談 申 6/5までに W 関 同センター ☎ 632・6669



WAMくらぶ講座

保

ID 60643

時 ①6/29(月)、②7/19(日)9:30～12:00 所 ローズWAM 対 市内在住・在勤で1歳以上の未就学児の保護者 定 先着①10人・②20人(一時保育利用者優先) 内 わむっこ(親子遊び)、①ピラティス(Pilates-room-en 平口弓子さん)、②夫婦でマネープラン(株)財コンサルティング 田中唯さん、高山大吾さん 申 ①6/5・②25、9:00から①6/21・②7/11、17:00までに W 関 ローズWAM ☎ 620・9920



親子で楽しもう！

出前版お楽しみ広場

ID 62525

時 ①6/4(木)・②10(水)・24(水)10:00～12:00、③6/16(火)10:30～12:00 所 ①イオンタウン茨木太田、②アル・プラザ茨木、③イオンモール茨木 対 未就学児と保護者 内 親子で気軽に楽しめる催し 関 同センター ☎ 624・9301

おにクルすなバ部～太鼓と砂とで、あそぶかい？～

ID 66899

時 6/4(木)12:00～16:00 所 おにクル大屋根広場 内 バケツ・ガムテープ等で太鼓を作り、砂場で音を楽しむ 関 同センター ☎ 624・9301

ヒョーゲンアソビノバ

時 6/12(金)10:30～15:00 所 クリエイトセンター多目的ホール 内 会場にある楽器等からどんな音がでるか試して自由に体を使い表現 関 文化振興財団 ☎ 625・3055

パパといっしょにわらべうた遊び

時 6/21(日)10:30～11:30 所 上中条青少年センター音楽視聴覚室 対 3歳以下のこどもと保護者 定 15組 内 手遊び、だっこでゆらゆら等の親子でふれあう遊び、こもりうたや季節の歌、わらべうた絵本の紹介 申 W 関 茨木わらべうたの会「かっちゃんこ」 ☎ 627・0239



保 一時保育あり(原則有料、申込期限等詳細はHP参照) 各施設の休館日等は市HP等でご確認ください。

市HP(右図)で記事のID検索ができます。 各記事の詳しい情報は ID ●●●●●● 検索でチェック!



申部分の略称 W…WEB申込 郵…郵送 ハ…ハガキ※ 往…往復ハガキ※ 電…電話 F…ファックス※
メ…メール※ 直…直接 ※必要事項=住所、氏名、年齢、電話番号、日時、内容

親子で楽しもう！

けいあい広場「おやこで遊ぼう」

時 6/24(水)10:00～11:30 所 春日文化会館(春日三丁目)
対 未就園児と保護者 内 ふれあい遊び 申 電 で同広場 ☎ 640・0202

オンラインあかちゃんあそび

ID 62559

時 6/25(木)10:00～10:45 対 1歳6か月頃までの乳児と保護者 内 手遊び、ふれあい遊び、絵本の紹介、ママヨガ等
申 6/1、9:00から6/23、12:00までに W で 問 こども支援センター ☎ 624・9301

ちゃおくらぶ(おやこ教室)夏コース

時 8/25～10/21の①火・②水曜日9:45～11:00、③火曜日13:30～14:45、各全8回 運 所 子育てすこやかセンター 対 ①②令和5年4/2～6年10月生まれ・③令和4年4/2～5年10月生まれのこどもと保護者 定 各7組(初参加者優先) 内 親子で交流 申 7/3までに W で 問 同センター ☎ 080・3466・1495



#いばらきっず

元気いっぱい「#いばらきっず」をご紹介！
応募方法は市HP参照 ID 64230

りつちゃん 7か月
大好きだよ！健康で元気に育ってね。



ひまりちゃん 6か月
たくさん食べて大きくなあれ！だいすき♡



ゆきはちゃん 1歳6か月
これからもたくさん笑顔で過ごそうね♡



こうたろうちゃん 1歳5か月
いっぱい走ってたくさん楽しいことしようね！



あおとちゃん 1歳2か月
色んなところへお出かけしようね！



あるとちゃん 0か月
皆の愛をいっぱい受けて育ちますように♡



すみれちゃん 1歳
5月で1歳！笑顔満開、すくすく育ってね♪



ちはるちゃん 1歳5か月
ファーストカット♡毎日癒しをありがとう！



時とき 所ところ 対対象 定定員 内内容 ¥費用・報酬等 申申込 問問合先(市内は市外局番072を省略) 運連続で参加要
定員は他に記載がなければ多数抽選。申込に記載がない場合は事前申し込み不要。費用の記載がない場合は参加無料。