

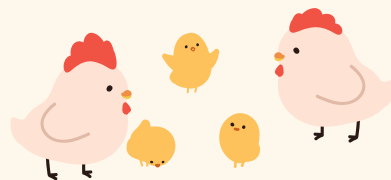

パパママクラブ



～未就学児と保護者の子育てを応援～



その他のイベント等を市HPに掲載しています ID 61701

予防接種の情報は市HPをご確認ください ID 62497

イベントや行事等は変更・中止の可能性があります。開催の有無や申込方法等詳細は市・各主催団体HPまたは 問・申 でご確認ください。

子育てをサポート！

子育てに関する相談は17ページをご覧ください。

こんにちは赤ちゃん事業～保育士等が訪問します～

ID 62473

生後4か月未満の赤ちゃんがいる全ての家庭を、市の保育士等が訪問し、様子を聞いたり、子育てに役立つ情報を届けたりします。生後2か月頃に案内ハガキを送付します。問こども支援センター ☎624・9301



発達が気になる親子の「親子ひろばふわふわ」 ID 27793

時 2/4(水)・5(木)、3/4(水)・5(木)・11(水)・12(木)10:30～12:00 所 すくすく親子教室 対 言葉が遅い、落ち着きがない等発達が気になる3歳6か月健康診査対象までの未就園児と保護者 定 各先着4組（多数の場合は初参加者優先） 内 ふれあい遊び、感触遊び等をしてしながら相談、療育への案内 申 電 同教室620・9817

学びたいむ～一時保育つき自習・作業スペース～ 保

ID 67231

時 ①2/18(水)、②3/12(木)9:00～12:00 所 ローズWAMワムカフェ 対 市内在住で1歳以上の未就学児の保護者 定 各先着6人 内 資格取得や趣味のスキルアップ等の学びの場・自分と向き合う時間を提供 申 ①2/5～9・②2/15～3/4、9:00～17:00に W で 問 ローズWAM ☎620・9920

産前産後期間の①国民健康保険料を減免・②国民年金保険料を免除します ID 52384

産前産後期間（出産日または予定日が属する月の前月から4か月間、多胎妊娠は3か月前から6か月間）にかかる①の所得割額と均等割額を減免します。②は全額免除（第1号被保険者）となり、その期間は全額納付したものととして扱われますので、他の免除制度を利用中の人や、すでに保険料を納付している人も手続きをしてください。申 出産予定日の6か月前から W または 申 出書（保険年金課で配付）・ 出産予定日が確認できる書類（写）を 郵・ 電 〒567-8505 同課 ☎①620・1631、②620・1632

幼児教育・保育の無償化の申請はお早めに ID 43927

対 ①私学助成の幼稚園を新たに利用する、②保育の必要性があり、幼稚園・認定こども園（教育部分）の預かり保育を利用する満3～5歳児、③保育の必要性があり、認可外保育施設等を利用する未就学児 申 利用開始日までに申請書（市HPに掲載、保育幼稚園事業課で配付）を 直 同課 ☎620・1638

幼児教育・保育無償化の請求はお済みですか ID 43927

対 施設等利用給付2・3号認定を受けた、幼稚園・認定こども園（教育部分）・認可外保育施設等利用者で、昨年10～12月分の請求書が未提出の人 申 領収証兼特定子ども・子育て支援提供証明書、施設等利用費請求書（在園施設で配付）を 直 保育幼稚園事業課 ☎620・1638

タイトル	とき	ところ	対象・定員	内容等	申込
幼児食ぱくぱくクラス 保 ID 64233	3/3 (水) 10:15～12:15		12～24か月児の親子 先着10組	講義 調理実習200円	
離乳食講習会 ごっくんクラス ID 64233	3/6 (金) 10:15～11:30・ 14:00～15:15、 19 (木) 10:15～11:30	おにフル クッキング ラボ ことこと	4・5か月児の保護者 各先着14人	講義 保護者の試食あり	2/2から W で 問 こども支援センター ☎624・9301
かみかみ クラス 保 ID 64233	3/12 (木)・26 (木) 10:15～11:45		8・9か月児の保護者 各先着14人		

保 一時保育あり（原則有料、申込期限等詳細はHP参照）
各施設の休館日等は市HP等でご確認ください。

市HP（右図）で記事のID検索ができます。
各記事の詳しい情報は ID ●●●●● 検索でチェック！



申…部分の略称 W…WEB申込 郵…郵送 ハ…ハガキ※ 往…往復ハガキ※ 電…電話 F…ファックス※
 ×…メール※ 直…直接 ※必要事項=住所、氏名、年齢、電話番号、日時、内容

親子で楽しもう！

出前版お楽しみ広場

ID 62525

時 ①2/5(木)・②12(木)・25(水)10:00～12:00、③2/17(火)10:30～12:00 所 ①イオンタウン茨木太田、②アル・プラザ茨木、③イオンモール茨木 対 未就学児と保護者 内 親子で楽しめる催し等 問 こども支援センター ☎624・9301



ベビースイミング教室無料体験会

時 2/6～3/20の金曜日11:30～12:30 (1人1回まで) 所 五十鈴市民プール 対 0～2歳児と保護者 定 各先着若干名 内 親子と一緒にレッスン 申 参加希望日の3日前までに 電 同プール ☎635・7700

おままごとの日

時 2/17(火)10:00から 所 たんぽぽ学園地域子育て支援センターほわわ 対 未就園児と保護者・祖父母 定 10組 申 2/10までに W、電 同センター ☎632・6669



WAMくらぶ連続講座 保

ID 60643

時 ①2/19(木)、②3/5(木)10:00～12:00、③2/26(木)10:00～11:00、全3回 運 所 ローズWAM 対 1歳以上の未就学児の①②保護者・③親子 定 先着8組 内 ①講座「こどものありのままをエンパワーしよう!」、②アロマ・ヘッド&耳のケア、③わむっこ ¥②500円 申 2/5、9:00から2/11、17:00までに W 電 同ローズWAM ☎620・9920

親子ふれあいコンサート

ID 65746

時 2/21(土)①11:00～12:00・②13:00～14:00 所 おにグルわっくる 対 ①0～2歳児・②3～5歳児と保護者等 内 ふれあい遊び 問 こども支援センター ☎624・9301

けいあい広場「おやこで遊ぼう」

時 2/25(水)10:00～11:30 所 春日文化会館(春日三丁目) 対 未就園児と保護者 内 ふれあい遊び 申 電 同広場 ☎640・0202

オンラインあかちゃんあそび

ID 62559

時 2/26(木)10:00～10:45 対 1歳6か月頃までの乳幼児と保護者 内 ふれあい遊び、絵本の紹介、ママヨガ等 申 2/2、9:00から2/24、12:00までに W 電 同こども支援センター ☎624・9301

ちいさいこおはなし会の再開

ID 68041

時 3/5から毎月第1木曜日10:30～10:50 所 水尾図書館会議室 対 0～3歳児と保護者 内 おはなし会ボランティアによる絵本の読み聞かせ等 問 同館 ☎637・4416

親子でリトミック

時 4～9月の第1・3火曜日・第2・4火曜日10:00から・11:00から、各全10回 運 所 南茨木多世代交流センター 対 市内在住の1～3歳児と保護者 定 各先着20組 内 うたって、おどって、かんじてみる(末吉なおみさん、吉田あゆみさん) 申 2/15から 電 同センター ☎632・0101

あつまれ

#いばらきっず

元気いっぱい「#いばらきっず」をご紹介します！
 応募方法は市HP参照

ID 64230

たいが ちゃん 1歳4か月
 一緒に楽しいことを見つけよう!!



きさ ちゃん 1歳4か月
 笑顔がサイコー! かわいい!!



なぎさ ちゃん 6か月
 いつも可愛い笑顔をありがとう!



しゅうせい ちゃん 1歳
 1歳おめでとう! 大好きだよ!



時とき 所ところ 対対象 定定員 内内容 ¥費用・報酬等 申申込 問問合先(市内は市外局番072を省略) 運連続で参加要
 定員は他に記載がなければ多数抽選。申込に記載がない場合は事前申し込み不要。費用の記載がない場合は参加無料。