

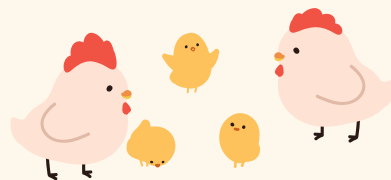

パパママクラブ



～未就学児と保護者の子育てを応援～



その他のイベント等を市HPに掲載しています ID 61701

予防接種の情報は市HPをご確認ください ID 62497

イベントや行事等は変更・中止の可能性があります。開催の有無や申込方法等詳細は市・各主催団体HPまたは 問・申 でご確認ください。

子育てをサポート！

子育てに関する相談は17ページをご覧ください。

子育てすこやかセンターの休所

時 1/10(土) 問 同センター ☎663・1000

さい帯血の提供にご協力を

ID 64585

白血病等の治療に使われるさい帯血は、胎盤とへその緒に含まれており、出産時に特定の産科施設を通じて提供が可能です。さい帯血で助かる命がありますので、ご協力をお願いします。問 近畿さい帯血バンク ☎643・1327

ファミリー・サポート・センター説明・登録会 保

ID 62533

時 1/14(水)・24(土)・2/7(土)・17(水)・28(土) 10:00～11:00
所 こども支援センター 対 市内在住で習い事等の送迎や自宅でこどもをみてる人、生後3か月から小学生までのこどもをみてほしい人、両方希望する人 定 各12人 申 各7日前までに W、電 でファミリー・サポート・センター ☎620・7101

自分ひとりで本を楽しむ日 保

ID 67795

時 ①1/25(日)・②2/25(水) 9:00～12:00 所 ローズWAM 501 対 市内在住・在勤・在学で1歳以上の未就学児の保護者 定 各先着8人 内 こどもを預けて本を読む 申 ①1/5、9:00から1/17、17:00まで・②2/5、9:00から2/16、17:00までに W で 問 ローズWAM ☎620・9920

パパ&ママクラス

ID 62405

時 ①1/31(土)・②2/22(日) 9:30～11:30・13:30～15:30
所 こども支援センター 対 市民で、妊娠24週以降の初産婦とそのパートナー 定 各先着24組 内 助産師による出産後のママの体とこころの変化、赤ちゃんとの生活、沐浴体験 申 ①1/5から・②2/2から W で 問 同センター ☎624・9301

今日から実践！こどもがぐっすり眠れるコツ！

ID 67920

時 1/31(土) 10:10～11:15 所 おにクルきたしんホール 対 乳幼児と保護者 定 約100組 内 夜泣きや寝かしつけ等、こどもの眠りについて解説(神戸大学准教授 古谷真樹さん) 申 1/23までに W で 問 健康づくり課 ☎625・6685

パパママ救急講習(乳幼児の保護者向け)

ID 66369

時 2/18(水) 10:30～11:30 所 おにクル多目的室C1・C2
対 市内在住・在勤・在学のおおむね3歳までのこどもがいる保護者等、妊婦とその家族 定 先着15組 内 乳幼児期に起こりやすいケガ・病気、いざという時の応急手当 申 1/5、9:00から W で 問 救急管理課 ☎622・6959



親子で楽しもう！

出前版お楽しみ広場

ID 62525

時 ①1/8(木)・②14(水)・28(水) 10:00～12:00、③1/20(水) 10:30～12:00 所 ①イオンタウン茨木太田、②アル・プラザ茨木、③イオンモール茨木 対 未就学児と保護者 内 親子で楽しめる催し等 問 こども支援センター ☎624・9301

市立保育所5歳児と一緒に人形劇鑑賞

ID 65883

時 2/4(水) ①10:30から・②13:30から 所 生涯学習センターきらめきホール 対 市内在住の平成31年4/2～令和2年4/1生まれのこどもと親 定 各先着5組 内 出演 人形劇団クラルテ 申 1/19から1/23、17:00までに W で 問 保育幼稚園総務課 ☎655・2753

保 一時保育あり(原則有料、申込期限等詳細はHP参照)
各施設の休館日等は市HP等でご確認ください。

市HP(右図)で記事のID検索ができます。
各記事の詳しい情報は ID ●●●●●● 検索でチェック!



2026.1
広報いばらき

申…部分の略称 W…WEB申込 郵…郵送 ハ…ハガキ※ 往…往復ハガキ※ 電…電話 F…ファックス※
 ×…メール※ 直…直接 ※必要事項=住所、氏名、年齢、電話番号、日時、内容

親子で楽しもう！

わっくるチャレンジ応援事業の企画者イベント・講座

ID 67932

本事業を通して、親子で楽しめるイベントや保護者向けの子育て支援講座を市民の皆さんと一緒に企画しています。1～3月の企画を市HPで順次お知らせします。問 子育て支援課 ☎624・9301



けいあい広場「おやこで遊ぼう」

時 1/28(水)10:00～11:30 所 春日文化会館(春日三丁目)
 対 未就園児と保護者 内 ふれあい遊び 申 電 同広場 ☎640・0202

親子でリトミックあそび

時 1/29(木)10:30～11:00 所 たんぽぽ学園地域子育て支援センターほわわ 対 未就園児と保護者 定 10組 内 リズム表現あそび 申 1/19までに W で 問 同センター ☎632・6669



あつまれ

#いばらきっず

元気いっぱい「#いばらきっず」をご紹介します！
 応募方法は市HP参照 ID 64230

りつき ちゃん 4か月
 いっぱい楽しいことしようね！だいすき♡



なぎさ ちゃん 3か月
 幸せな時間をありがとう！大好きだよ♡



まき ちゃん 10か月
 っこりえがお♡だいすきだよ！



せいた ちゃん 1歳1か月
 これからも元気で笑顔いっぱい育ててね！



じゅんいち ちゃん 3か月
 ★100日記念日★大きくなってきたね！



くるみ ちゃん 9か月
 私たちに幸せをありがとう♡



さあや ちゃん 2歳2か月
 毎日笑顔で過ごそうね♡



こうのすけ ちゃん 3か月
 パパとママのたからもの♡



時とき 所ところ 対対象 定定員 内内容 ¥費用・報酬等 申申込 問問合先(市内は市外局番072を省略) 運連続で参加要
 定員は他に記載がなければ多数抽選。申込に記載がない場合は事前申し込み不要。費用の記載がない場合は参加無料。