

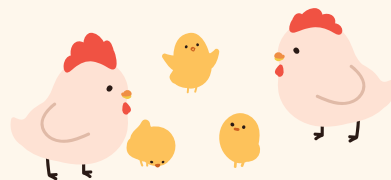

パパママクラブ



～未就学児と保護者の子育てを応援～



その他のイベント等を市HPに掲載しています **ID 61701**

予防接種の情報は市HPをご確認ください **ID 62497**

イベントや行事等は変更・中止の可能性があります。開催の有無や申込方法等詳細は市・各主催団体HPまたは **問・申** でご確認ください。

親子で楽しもう！

親子リズム体操

時 12/3(水)10:00～11:00 **所** 葦原多世代交流センター **対** 市内在住で1歳以上の未就園児と保護者 **定** 先着15組 **内** 手遊び、リズムに合わせて体操、クリスマスイベント **申** **電**、**直** 同センター **☎** 637・2422

パパママカフェ

時 12/3(水)・19(金)10:00～12:00 **所** 西河原多世代交流センター **対** 市内在住の未就園児と保護者 **定** 各10組 **内** 親子でリラックスできる場所の提供、10:15から絵本の読み聞かせ **申** **電** で同センター **☎** 623・9343



出前版お楽しみ広場

時 ①12/4(木)・②10(水)・18(木)10:00～12:00、③12/16(火)10:30～12:00 **所** ①イオンタウン茨木太田、②アル・プラザ茨木、③イオンモール茨木 **対** 未就学児と保護者 **内** 親子で楽しめる催し等 **問** こども支援センター **☎** 624・9301



ほわわのX'mas会

時 12/19(金)10:00～11:00 **所** たんぽぽ学園地域子育て支援センターほわわ **対** 未就園児と保護者 **定** 15組 **内** クリスマスツリー作り、パネルシアター、フォトスペースで撮影 **申** 12/5までに **W** で **問** 同センター **☎** 632・6669



WAMくらぶ連続講座 **保**

時 ①12/19(金)10:30～12:00、②12/22(月)10:00～11:00、全2回 **所** ローズWAM **対** 1歳以上の未就学児の①保護者・②親子 **定** 先着8組 **内** ①学ぼう「色コミュニケーション」、②遊ぼう「わむっこ」 **申** 12/5、9:00から12/11、17:00までに **W** で **問** ローズWAM **☎** 620・9920

ID 60643

親子で音楽クリスマス

時 12/21(日)10:30～11:15 **所** 南茨木多世代交流センター **対** 市内在住の未就園児と保護者 **定** 先着30組 **内** 身近な楽器の音色に合わせて体を動かす **申** 12/5から **電**、**直** 同センター **☎** 632・0101

オンラインあかちゃんあそび

時 12/25(木)10:00～10:45 **対** 1歳6か月頃までの乳幼児と保護者 **内** 手遊び、ふれあい遊び、絵本の紹介、ミニ保健講座等 **申** 12/1、9:00から12/23、12:00までに **W** で **問** こども支援センター **☎** 624・9301



ID 62559

ベビープログラム

時 来年1/8～29の木曜日10:00～12:00、全4回 **所** おにクル子育て交流室 **対** 令和7年7/9～11/8生まれの第1子と保護者 **定** 先着10組 **内** 赤ちゃんとの関わり方、親子の絆作りプログラム **申** 12/1から **W** で **問** こども支援センター **☎** 624・9301

ID 62475

ぱぱっくらぶ冬 **保**

時 来年1/18(日)10:00～12:00 **所** ローズWAMローズホール **対** 1歳以上の未就学児と男性の保護者 **定** 先着10組 **内** パパ友づくり、つながる子育て～座談会～(社会福祉士 堤 勇貴さん)、わむっこ～パパと遊ぼう～ **申** 12/10、9:00から **W** で **問** ローズWAM **☎** 620・9920

ID 61027

高校生と子育て交流

時 ①来年1/16(金)11:50～12:20、②1/28(水)、2/2(月)11:10～12:00・13:50～14:40、1/29(木)11:10～12:00、1/30(金)13:50～14:40 **所** 茨木西高校 **対** ①3歳以上・②3歳未満のこどもと保護者 **定** ①5組、②各12組 **内** 高校生がこどもに触れ、子育てについて生の声を聴く **申** **W** で **問** こども支援センター **☎** 624・9301

ID 65382



保 一時保育あり(原則有料、申込期限等詳細はHP参照)
各施設の休館日等は市HP等でご確認ください。

市HP(右図)で記事のID検索ができます。
各記事の詳しい情報は **ID ●●●●●** 検索でチェック!



2025.12
広報いばらき

申…部分の略称 W…WEB申込 郵…郵送 ハ…ハガキ※ 往…往復ハガキ※ 電…電話 F…ファックス※
 ×…メール※ 直…直接 ※必要事項=住所、氏名、年齢、電話番号、日時、内容

子育てをサポート！

子育てに関する相談は17ページをご覧ください。

発達が気になる親子の「親子ひろばふわふわ」 ID 27793

時 12/3(水)・4(木)・24(水)、来年1/7(水)・8(木)・14(水)・15(木)・21(水)・22(木)・28(水)・29(木) 10:30～12:00 所 すくすく親子教室 対 言葉が遅い、落ち着きがない等発達が気になる3歳6か月健康診査対象までの未就園児と保護者 定 各先着4組(多数の場合は初参加者優先) 内 ふれあい遊び、感触遊び等をしながら相談、療育への案内 申 電 で同教室 ☎620・9817

親支援プログラム「ノーバディーズパーフェクト」 保

ID 62477

時 来年1/16～3/6の金曜日10:00～12:00、全8回 運 所 おにクル多目的室 対 1歳以上の未就学児の親 定 先着12人 内 悩み・関心のあることを話し合いながら、自分にあった子育てを学ぶ 申 12/1から W で 問 こども支援センター ☎624・9301

学びたいむ～一時保育つき自習・作業スペース～ 保

ID 67231

時 ①12/17(水)、②来年1/16(金) 9:00～12:00 所 ローズWAMワムカフェ 対 市内在住で1歳以上の未就学児の保護者 定 各先着6人 内 資格取得や趣味のスキルアップ等学びの場・自分と向き合う時間を提供 申 12/5、9:00から ①12/8・②来年1/8、17:00までに W で 問 ローズWAM ☎620・9920

ペアレント・トレーニング～子育てのコツを学ぼう～

時 来年1/16・30、2/13・27、3/13、金曜日10:00～11:30、全5回 運 所 こども発達支援センター風(南茨木多世代交流センター2階) 対 おおむね2歳以上の未就学児の子育てに困っている家族 定 先着6人(1家族1人まで) 内 こどもへの接し方・褒めるコツを学ぶ参加型学習会 申 来年1/9までに 電、× で こども発達支援センター風 ☎636・0110、✉kaze@sfj-osaka.net

タイトル	とき	ところ	対象・定員	内容等	申込
離乳食講習会 かみかみクラス 保 ID 64233	来年① 1/9(金)・20(火) ② 2/3(火)・26(木) 10:15～11:45	おにクル フッキング ラボ ことこと	8・9か月児の保護者 各先着14人	講義 保護者の試食あり	①12/1から、 ②来年1/5から W で 問 こども支援センター ☎624・9301
ごっくん クラス ID 64233	来年① 1/15(木)・27(火) ② 2/12(木)・19(木) 10:15～11:30		4・5か月児の保護者 各先着14人		
幼児食ぱくぱく クラス 保 ID 64233	来年① 1/29(木) 10:15～12:15		12～24か月児の親子 先着10組	講義 調理実習200円	

あつまれ

#いばらきっず

元気いっぱい「#いばらきっず」をご紹介します！
 応募方法は市HP参照 ID 64230

ゆうた ちゃん 9か月
将来大物になるかも！



あらた ちゃん 1歳4か月
たくさん笑って過ごそうね！



かおる ちゃん 3歳6か月
笑顔が一番！



ふうか ちゃん 7か月
お気に入りのメガネ、見つかるといいね。



時とき 所ところ 対対象 定定員 内内容 ¥費用・報酬等 申申込 問問合先(市内は市外局番072を省略) 運連続で参加要
 定員は他に記載がなければ多数抽選。申込に記載がない場合は事前申し込み不要。費用の記載がない場合は参加無料。