日々を彩る、豊かになる。

令和8年
（2026年）

Ibaraki 12

広報いばらき



Pick up

P.08　年末年始の市の業務・施設
P.09　いばらき冬あそびを開催
P.10　障害者週間・人権週間関連イベント
P.28　こども向け運動広場グラウンド無料開放

次なる茨木へ。
茨木には、次がある。

特集1

いつでも・どこでも・かんたん

電子図書館で広がる学びの世界

電子図書館は、図書館に行かなくても電子書籍の貸出・返却ができるサービスで、スマートフォンやタブレット、パソコンから利用可能。通勤・通学中や自宅など、いつでもどこでも読書を楽しめます。来館が難しい人や忙しい人でも気軽に本と出会うことができ、こどもから大人まで学びの機会が広がります。　　問合先　中央図書館☎072・627・4129

来館不要で借りられる

自宅や外出先から電子書籍を借り、閲覧ができます。



返却の手間なし

貸出期間が終了すると自動で返却されます。





誰もが読みやすい

文字の拡大や文字色の変更、音声読み上げに対応した本もあります。



インターネットにつなげてどこでも読める

スマートフォンやタブレット、パソコンがあれば 24 時間 365 日利用可能。

電子図書館サイトはこちらから

ご利用の注意

・利用には図書館の**利用者IDとパスワードが必要**です。発行はウェブからできます。
・図書館にある**すべての資料が電子書籍化されているわけではありません。**
・電子書籍は**同時利用人数に制限がある**ため、人気の本は予約待ちとなる場合があります。

忙しい毎日の中でも手軽に読める

暮らしに役立つ電子図書館

通勤・通学中や自宅で気軽にアクセスできるのが電子図書館の魅力です。ビジネス書や資格取得に役立つ参考書、マネー・投資、自己啓発など幅広いジャンルの本をそろえており、スキルアップや学び直しにもおすすめです。

＼こんな使い方がおすすめです／

通勤時間を学びの時間に

ビジネス書 / マネー・投資本 / 自己啓発本 / 就職・転職対策書など

資格取得やスキルアップに

簿記・宅地建物取引士・社会保険労務士などの資格対策書

中学・高校生の学習にも

入試対策書 / 学習参考書 / 英語学習書など



もっと楽しむ電子図書館

「耳で読書」始めませんか

中央図書館
船ヶ山



電子図書館の便利な活用法の一つが、「読み上げ機能」です。再生速度を自由に調整できるため、本を読む時間がなかなか取れない人でも、家事の合間などに「耳で読書」を楽しめます。電子図書館に並ぶのは、小説やビジネス書、話題のライトノベルから、就職四季報、SPI対策本まで実に多彩なジャンル。興味のある分野から、いつでも気軽に読み始められます。また、登録をしなくても蔵書検索は自由にご利用いただけるので、ぜひ気になるワードを入れてみてください。きっとあなたの興味をひく一冊が見つかるはずです。「普段あまり本を読む習慣がない」という人も、まずは図書館ホームページをのぞいてみませんか？

次ページでは小学校での活用事例を紹介





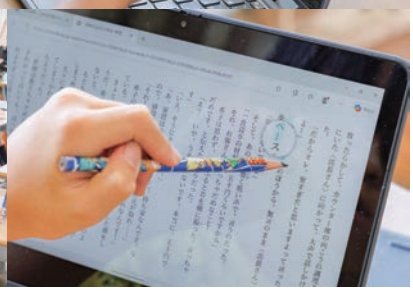

タブレットを開けば、そこが図書館

小学生の新しい読書が始まっています

今年6月、電子図書館に「読み放題パック※」を導入しました。同じ本を何人でも同時に読めるため、市内の小学生が朝の読書や調べ学習などに活用しています。こどもたちの読書や学びはどのように広がっているのでしょうか。

※「読み放題パック」とは
児童向け電子書籍115冊が読み放題。いばらき市電子図書館にログイン後、「読み放題」をクリックし、読みたい本を選んで利用できます。自宅のパソコンやタブレットからも閲覧できます。

小学生に聞きました 電子図書館ってどう?

- 文字の大きさや画面の色を変えられるから読みやすい
- 気になるページをパッと見られる
- 読める本がたくさんあって楽しい
- 読みたい本をすぐ探せる

まるで教室が図書館



タブレットがつなぐ本との出会い

東小学校教諭　橘

私が担任する4年生のクラスでは、朝の読書タイムや調べ学習などの授業で電子図書館の「読み放題パック」を活用しています。クラス全員で同じ本をスムーズに共有できるので、授業の幅がぐっと広がります。児童たちはタブレットの扱いに慣れており、お気に入りの一冊を探す時間も楽しそうです。文字の色や大きさを変える機能など、個々の特性や好みに合わせた読書ができることも大きなメリットですね。

特に印象に残っているのは、普段あまり本を読まない子が「タブレットを家に持って帰って読みたい」と話してくれたこと。読書への一歩を後押しし、こどもたちにたくさんの本との出会いを届けてくれています。いつでも本にアクセスできる環境を活かして、こどもたちの読書活動をサポートしていきたいです。

まだある！

図書館の便利なデジタルサービス

図書館では、電子書籍のほかにも、調べものや仕事、地域の学習に役立つデジタルサービスを提供しています。

01 茨木のことを調べる「デジタルアーカイブ」

過去の広報誌や行政資料、郷土資料などをご自身の端末から閲覧できます。キーワードによる検索にも対応しており、紙の資料を一冊ずつ確認するより、必要な情報を効率よく探せます。

※資料によっては館内でのみ閲覧できます。



02 ビジネス書を短時間で読む「flier（フライヤー）」

一冊のビジネス書の要点を、短時間で読めるようにまとめたサービスです。まず要約を読み、興味を持ったら本を借りて詳しく読むという使い方ができます。

※中央図書館またはおにクルぶっくぱーくの無料Wi-Fiに接続し、ご自身の端末から利用できます。



03 仕事や起業に役立つ情報を調べる「MieNa（ミーナ）」

中央図書館・おにクルぶっくぱーくでは、地域のマーケティング情報などを調べられる商用データベース「MieNa」を利用できます。地域別の年齢構成や世帯数、消費傾向などを調べられるサービスは、起業や出店を検討するときの資料づくりにも役立ちます。



04 一部の本を自宅で試し読み

図書館ホームページで本を検索した際、「試し読み」の表示がある本は、誰でも一部を読むことができます。内容を少し確認してから、借りるかどうかを決められます。

05 図書館カードはスマホでOK！

図書館利用カードをスマートフォンに表示できるため、カードを持ち歩かなくても図書館を利用できます。

※パスワード登録が必要です

電子図書館で、本との出会いをもっと身近に

こどもの学習に。仕事のスキルアップに。資格取得や趣味に。電子図書館は、本との出会いをもっと身近にしてくれます。まだ利用したことがない人も、まずは一冊。スマホの中の図書館をのぞいてみませんか。



年末年始はごみ収集日程が変更になります。詳細は裏表紙をご覧ください。

ダイエット作戦！

大掃除や会食等で、何かとごみや食品ロスが増えやすいこの季節。不要品はリユースに回す。食材や料理は買い過ぎず・作り過ぎずしっかり食べ切る。ちょっとした工夫で、大切な資源を未来へつなぎましょう。

問合先　環境政策課☎072・620・1644

作戦1　まだ使えるものは売る・譲る

年末の大掃除では、家具や家電、衣類などさまざまな不要品が出ることも。自分には不要でも、誰かにとっては必要なものかもしれません。リユースサービスやリサイクルショップの活用を検討してみましょう。



ごみを出すまでの3ステップ

1. まだ使えるか確認する。
2. 買取査定・譲渡サービスに依頼する。
3. 引き取り手がいなければ、正しく分別してごみに出す。

市と連携している下記サービスもご利用ください

不要品を売りたい

おいくら？

複数のリユースショップの査定額や買取方法をまとめて比較できるサービス。

不要品を譲りたい

ジモティー

不要品を簡単に出品でき、譲り先を見つけることができるサービス。

できることから始める ごみ減量習慣



☑生ごみ　捨てる前に水切りを

生ごみの約8割は水分といわれており、捨てる前にしっかり水を切るだけで、ごみの量や重さを減らすことができます。ごみが軽くなることで、焼却時に必要なエネルギーが抑えられ、CO_2排出量の削減にもつながります。

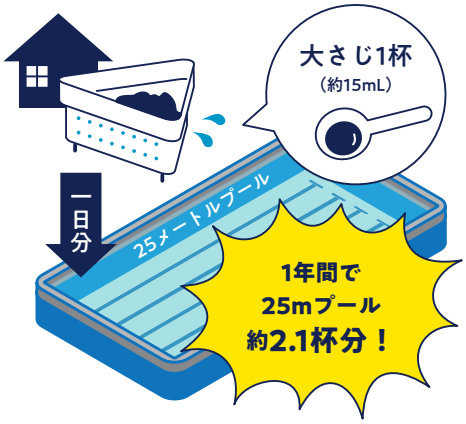

茨木市の全世帯が生ごみから毎日大さじ1杯（約15mL）の水を切ると、1年間で約75万ℓ。25mプール約2.1杯分もの水を減らし、焼却時のエネルギー等も減らすことができます。

Check　コンポスト容器を活用することで生ごみをたい肥に変えることができます。自宅でも作れるダンボールコンポストの作り方は右図からご覧ください。

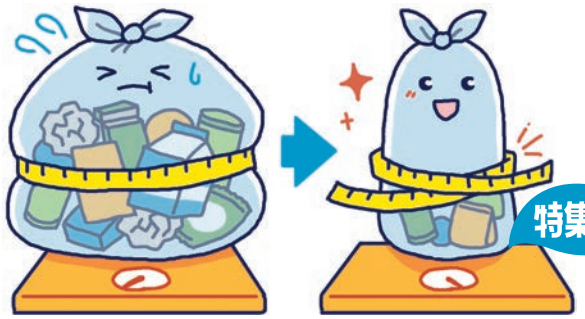

減らして軽やか、資源は活用

特集2

年末年始ごみ

作戦2 年末年始は食べ切る工夫を

年末年始は忘年会など、食品ロスが発生しやすい時期です。食材は必要な分だけ購入し、料理は食べ切ることを意識しましょう。一人ひとりの心がけが、食品ロスの削減につながります。

日本の食品ロスは年間
約461万t
国民一人あたり毎日おにぎり約1個分を廃棄しています！



買い物では

- 買い物前に冷蔵庫の食材をチェックし、必要な分だけ買う
- すぐに使う食品は陳列棚の手前から取る

冷蔵庫内の写真を撮るのがオススメ



宴会では

さんまるいちまる 3010運動

- 開始30分と終了前10分は料理をしっかり味わう
- 食べ切れる分だけ注文する



乾杯後の30分間は席で料理を楽しもう



終了前の10分間は席に戻り、料理を食べ切ろう

廃食油 捨てずにリサイクルを

家庭で使い終わった食用油は、回収することで航空燃料や石けんなどの新たな資源に生まれ変わります。イオンモール茨木などに回収ボックスを設置していますので、資源の有効活用や環境保全のため、ぜひ回収にご協力ください。

回収対象等はこちら

廃食油のほか、小型家電や古紙も回収しています。回収場所はこちらから▼

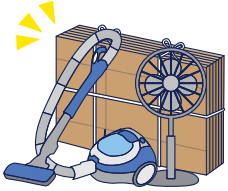

廃食油が石けんや航空燃料になります！



1 使い終わった油（家庭から出た廃食油）をペットボトルに入れて出します



2 リサイクル工場で精製



回収した廃食油をきれいにして不純物を除去

3

石けんになる 環境にやさしい石けんに！



航空燃料になる 空を飛ぶ力になります！



大切なお知らせ

TOPICS

topic 1

ID 65707

年末年始の市の業務・施設

年末年始の市の業務、主な施設等の休館・休務日は下表のとおりです。なお、表には通常の休館・休務日も含みます。年末年始のごみ・し尿収集の日程は裏表紙に掲載しています。

【出生・死亡・婚姻等の戸籍届出】市役所の休務期間中は、市役所本館地下1階守衛室で預かります。**【コンビニ交付】**12/29～来年1/3は利用不可。**【水道使用開始・中止届等の窓口業務】**12/29～来年1/3は休み。緊急の場合は、水道工事業協同組合☎626・2300へ。**【斎場の利用受付】**年末は12/31まで、年始は来年1/3から市役所本館地下１階守衛室で受付。なお、1/1・2は全日、その他の日は、17:15～翌日8:50に電話☎622・8121（代表）で仮受付。

休館・休務日

施設名等	12月							来年1月				
	25(金)	26(土)	27(日)	28(月)	29(火)	30(水)	31(木)	1(祝)	2(土)	3(日)	4(月)	5(火)
▶市役所本館・南館 ▶北辰出張所 ▶各保健福祉センター ▶保健医療センター※1												
▶あけぼの学園												
▶消費生活センター※2												
▶各いのち・愛・ゆめセンター ▶子育てすこやかセンター ▶すくすく親子教室												
▶おにクル												
▶各コミュニティセンター※3 ▶市立ギャラリー ▶各庭球場・運動広場※4 ▶各多世代交流センター ▶シニアプラザいばらき ▶障害福祉センター ▶中央図書館・富士正晴記念館												
▶川端康成文学館 ▶生涯学習センター ▶各市民プール ▶ローズWAM ▶各公民館※5 ▶上中条青少年センター ▶各図書館分室※6												
▶クリエイトセンター ▶各市民体育館※7 ▶放置自転車保管事務所 ▶文化財資料館												
▶忍頂寺スポーツ公園・竜王山荘												
▶各図書館分館※8												
▶市営葬儀・斎場(告別式場・火葬場)												
▶キリシタン遺物史料館												

(※1) 12/29～1/3の急病診療所は日曜日・祝日の受付時間で開所（21ページ参照）。
(※2) 12/26は9:00～12:00のみ開所。
(※3) 郡コミュニティセンターは12/26から休館。庄栄・畑田・彩都西（12/26午前は受付のみ）・沢池コミュニティセンターは12/27から休館。穂積・三島・山手台コミュニティセンターは1/5まで休館。
(※4) 福井・東雲・春日丘運動広場は休場期間中も無料開放（28ページ参照）。
(※5) 中条公民館の休館は1/4まで。
(※6) 彩都西分室は12/27から休室。
(※7) 福井・東・南市民体育館は1/5も休館。
(※8) おにクルぶっくぱーくは12/28～1/3休館。

保 一時保育あり（原則有料、申込期限等詳細はHP参照）
各施設の休館日等は市HP等でご確認ください。

CONTENTS

特集
- いつでも・どこでも・かんたん 電子図書館で広がる学びの世界
- 年末年始 ごみダイエット作戦！

08 トピックス
10 暮らしのガイド
18 人事行政の運営等の状況
20 健康インフォメーション
22 イベント情報
32 パパママクラブ
33 あつまれ！＃いばらきっず
34 いばらき日記
プレゼント付き読者アンケート

今月のプレゼントは
元祖うっふぷりんカラメルソース（4個）

詳しい情報は WEBへ!

ID番号 検索
市HPで記事のID検索ができます
各記事の詳しい情報は
ID ***** 検索でチェック！

市HP トップページ

デジタルブックサービス
「カタログポケット」
ID 64187
広報いばらきをいつでも・どこでも読むことができます。また、10か国語で読むことができます。

人口と世帯数（10月末現在）
人口 285,834人（－44）
男 137,297人（＋6）
女 148,537人（－50）
世帯 136,939世帯（－3）
※（ ）内は前月比

今月の防災スローガン
暖を取る、その前に火の確認

申部分の略称 Ⓦ…WEB申込 郵…郵送 ハ…ハガキ※ 往…往復ハガキ※ 電…電話 Ⓕ…ファックス※
メ…メール※ 直…直接　※必要事項=住所、氏名、年齢、電話番号、日時、内容

topic 2

ID 62709

いばらき冬あそびを開催

いばらきイルミフェスタ灯（AKARI） ID 49580

と　き 11/27㈮～来年1/11㈷17:00～23:00

ところ JR茨木駅前、阪急茨木市駅前、元茨木川緑地（高橋周辺）、市内一部商店街・飲食店等


昨年の様子

内　容 イルミネーションで茨木の冬のまちを彩る

問合先 同フェスタ実行委員会事務局☎646・9761

関連イベント

【イルミスポットラリー】
期間中、イルミスポットをめぐってWEBアプリでスタンプを集めると、抽選で商店街や協力店舗で使えるギフト券が当たります。

【フォトコンテスト】
イルミネーションに関する写真を投稿して、優秀作品に選ばれるとギフト券が当たります。部門は①イルミスポット部門、②インスタ部門の2つです（応募は①WEBアプリから、②Instagramで投稿（投稿方法等詳細は同フェスタHP参照）。

お正月イベント

と　き 来年1/9㈯10:00～16:00

内　容 つきたてのお餅をお雑煮で提供、餅つき体験（いずれも事前申込要）

節分イベント

と　き 来年1/31㈰10:00～16:00

内　容 節分クッキング、スポーツ鬼ごっこ（いずれも事前申込要）、節分ミニゲーム、ワークショップ

お正月・節分イベント共通事項

ところ おにクルクッキングラボことこと等

申　込 12/5、10:00から12/15、17:00までにⓌで

問合先 市民活動センター☎623・8820

topic 3

ID 69033

いばきたのPRイベントをおにクルで開催

新鮮野菜のマルシェ、里山の絶景・ダムパークいばきたの見どころの展示等、市北部地域「いばきた」の魅力が満載のイベントです。

と　き 12/25㈮10:00～16:00（マルシェは売り切れ次第終了）

ところ おにクルオープンギャラリー　**問合先** 北部政策課☎620・1609


前回の様子

topic 4

ID 70073

農林業に関するアンケートにご協力を

本市農林業への関わり方や課題に対する考え方等を把握するため、市民を対象に農林業に関するアンケート調査を実施します。農林業に普段関わりのない人も含め、皆さんのご意見をお聞かせください。

回　答 12/10、15:00までにⓌで　**問合先** 農林振興課☎620・1622



時とき 所ところ 対対象 定定員 内内容 ¥費用・報酬等 申申込 問問合先（市内は市外局番072を省略） 連連続で参加要
定員は他に記載がなければ多数抽選。申込に記載がない場合は事前申し込み不要。費用の記載がない場合は参加無料。

福祉・人権

ヘルプマークを知っていますか？

ID 37513

外見からはわからない援助や配慮を必要としている人であることを、周囲に知ってもらうためのマークです。このマークを見かけたら、思いやりのある行動をお願いします。問障害福祉課☎620・1636



生活保護のご相談を

ID 51098

本人か家族が直接、生活福祉課に相談するか、地区の民生委員等に相談し同課へ連絡することもできます。生活保護の申請は国民の権利です。ためらわずご相談ください。問同課☎620・1635

生活保護費の追加給付の申出を

ID 68919

平成25年の生活扶助基準改定に関する最高裁判決を受け、保護費の追加給付を行っています。現在、本市で保護を受給していない世帯は申出が必要です。対平成25年8月～令和8年3月に本市で保護を受給していた世帯（平成30年10月からは特定の基準生活費・加算等を受給していた世帯）申来年7月31日までにWまたは申出書（市HPに掲載、生活福祉課で配付）等を郵・直〒567-8505同課☎620・1635

要介護認定等を受けている人は、福祉用具の購入費の一部が申請により支給されます

ID 2931

指定を受けていない事業所から購入した場合は支給対象になりませんので、事前に担当ケアマネジャーに相談してください。対腰掛便座、入浴補助用具、歩行補助杖、歩行器、スロープ等¥各年度10万円を上限に対象額の7～9割問介護保険課☎620・1639

12月10日～16日は北朝鮮人権侵害問題啓発週間です

ID 6174

拉致問題をはじめとする北朝鮮当局による人権侵害問題への関心と認識を深めましょう。舞台劇「めぐみへの誓い―奪還―」の上演会やアニメ「めぐみ」の上映会を実施します（詳細は府HP参照）。問府人権局☎06・6210・9280

税金・保険・年金 ¥

来年1月4日までに納付をお願いします

◆後期高齢者医療保険料普通徴収6

障害者週間・人権週間関連イベント

ハートフル作品展・アールブリュット展

時12/8㈫～12㈯9:00～17:00（12日は15:00まで）所障害福祉センター内同センター利用者の作品、市内のアールブリュット（何物にもとらわれない芸術）作家の作品問同センター☎620・9818



昨年の様子

おにも見にクルアート展

ID 67854

時12/1㈫～6㈰9:00～19:00（6日は16:00まで）所おにクルオープンギャラリー・エントランス広場内障害も、性別も、国籍も超えた多種多様な作品のアート展示会・作品展、作品販売会、ワークショップ問沢良宜いのち・愛・ゆめセンター☎635・7667

12/3～9は障害者週間

ID 65543

同週間は、障害者福祉への関心と理解を深め、障害者が社会、文化等の活動に積極的に参加する意欲を高めることを目的に定められています。問障害福祉課☎620・1636

12/4～10は人権週間

ID 46179

同週間は、国際連合で世界人権宣言が採択されたことを記念して定められています。お互いの人権を尊重し合う社会を築いていきましょう。問人権・男女共生課☎622・6613

保一時保育あり（原則有料、申込期限等詳細はHP参照）
各施設の休館日等は市HP等でご確認ください。

市HP（右図）で記事のID検索ができます。
各記事の詳しい情報はID●●●●●検索でチェック!

期◆国民健康保険料普通徴収7期◆介護保険料普通徴収9期◆固定資産税・都市計画税4期

12月は税収確保重点月間です

府では、12月を税収確保重点月間と定め、滞納者に対して催告や財産の差押え等の徹底した対応を行います。税金は、教育・福祉等広く府民の生活に活かされています。引き続き、期限内の納付をお願いします。問三島府税事務所☎627・1121

市税を滞納している人に催告書を発送

ID 70123

滞納している人は12月21日までに納付してください。市税に関する納税相談は納税課までお問い合わせください。対令和7・8年度に課税された市・府民税、固定資産税、軽自動車税、法人市民税の滞納者 問同課☎620・1616

一定要件の住宅耐震改修を施した場合、申告により翌年度の固定資産税(家屋)を減額

ID 990

対昭和57年以前から所在する住宅に現行耐震基準に適合する耐震改修工事を施したもの(費用等要件あり) 内翌年度の家屋120㎡相当部分の税額を2分の1～3分の2減額 申工事完了日から3か月以内に申告書(市HPに掲載)、増改築等工事証明書(または住宅耐震改修証明書)、領収書(写)等を 郵・直〒567-8505 資産税課☎620・1615

一定要件の省エネ改修等を施した場合、申告により翌年度の固定資産税(家屋)を減額

ID 971

対一定要件の住宅に、窓(必須)・床・天井・壁の断熱改修工事等を施し、現行の省エネ基準に適合したもの(費用等要件あり) 内翌年度の家屋120㎡相当部分の税額を3分の1～3分の2減額 申工事完了日から3か月以内に申告書(市HPに掲載)、増改築等工事証明書、領収書(写)等を 郵・直〒567-8505 資産税課☎620・1615

高齢者等居住住宅にバリアフリー改修をした場合、申告により固定資産税(家屋)を減額

ID 958

対65歳以上または要介護・要支援・障害者のいずれかが居住する新築後10年以上経過した住宅(賃貸住宅を除く)に、廊下拡幅、階段勾配緩和、浴室・便所改良、手すり取り付け、床段差解消、引戸への取替え、床表面の滑り止め化等一定のバリアフリー改修工事を施したもの(床面積や費用等要件あり、適用は1度のみ) 内翌年度の家屋100㎡相当部分の税額を3分の1減額 申工事完了日から3か月以内に申告書(市HPに掲載)、改修工事明細書、写真等関係書類、領収書(写)等を 郵・直〒567-8505 資産税課☎620・1615



茨木税務署総合窓口の受付時間を変更

同税務署総合窓口の受付時間を原則9時～15時に変更しています。変更前の受付時間(8時30分～17時)に来署された場合も対応しますが、できる限り変更後の受付時間内の来署をお願いします。問同税務署☎623・1131

国民年金保険料の納め忘れはありませんか?

ID 63808

国民年金保険料の未納がある場合、万一のときの障害・遺族基礎年金、さらに老後の年金が受給できなくなることがありますので早急に納めてください。納付書を紛失した人や未納月の確認は、吹田年金事務所☎06・6821・2401へお問い合わせください。問保険年金課☎620・1632

年金生活者支援給付金制度のご利用を

ID 61579

9月頃に日本年金機構から郵送された年金生活者支援給付金の請求ハガキ等を受けとった人は、早急に郵送してください。来年1月4日(必着)までに同機構に届かない場合、請求した月の翌月分からの支給になりますのでご注意ください。問給付金専用ナビダイヤル☎0570・05・4092

教育・こども

ファミマフードドライブにご協力を

ID 60291

家庭で使い切れない食品(条件あり)をファミリーマート店舗で集め、こども食堂を通じて支援が必要な人に届けています。提供いただける食品があれば、市内実施店舗(市HPに掲載)にお持ち込みください。問こども政策課☎620・1625

くらし・まち・安全

福本袋を貸し出します

ID 58700

ローズWAM職員がテーマに沿って選んだ本2冊が入っています。何

時とき 所ところ 対対象 定定員 内内容 ¥費用・報酬等 申申込 問問合先(市内は市外局番072を省略) 連連続で参加要
定員は他に記載がなければ多数抽選。申込に記載がない場合は事前申し込み不要。費用の記載がない場合は参加無料。

が入っているかはお楽しみです。時12月25日㈮～来年1月31日㈰問ローズWAM☎620・9920

市役所等の窓口の受付時間は9時～16時30分です

ID 68942

市役所等の窓口時間を10月1日から試行的に変更しています。来庁の際はご注意ください。対市役所、水道・下水道関係課（合同庁舎内）、北辰出張所、各地区保健福祉センター、健康づくり課（保健医療センター内）、こども支援センター（おにクル内）、環境衛生センター問政策企画課☎620・1605

茨木コミュニティセンターの来年4月利用分の抽選申込を受付

ID 70104

茨木公民館のコミセン化に伴い、同センターの来年4月分の抽選申込を受け付けます。申12月20日～27日にメ、直茨木公民館問地域コミュニティ課☎620・1604

おおさか結婚縁ジョイパスのご利用を

ID 39445

協賛店でスマホに表示された「縁ジョイパス」を提示するとお得なサービスを受けられます。対府内在住の結婚後1年以内の新婚世帯、府内在住のこれから1年以内に結婚を予定しているカップル申Ⓦで問同パス事務局☎050・8889・5666

市内登録事業所（企業やお店）を紹介するサイト「あい・きゃっち」のご利用を

ID 3061

ビジネスやショッピングの情報が満載ですので、ぜひ一度ご覧ください。掲載を希望する事業所は、同サイトから申し込んでください。問産業振興課☎620・1620

まわりに迷惑をかける、路上喫煙はやめましょう

ID 3447

路上喫煙をしないようにしてください。人通りが多い主要駅周辺は、条例により路上喫煙禁止地区に指定しています。マナーを守り、まわりの人に迷惑や被害を与えるような喫煙は絶対にやめましょう。問市民生活相談課☎620・1603

いばらきさくらまつりを彩る「ヤーンボーミング」毛糸の寄付にご協力を

来年4月開催（予定）の市民さくらまつりの会場を毛糸のアートで彩るため、ご自宅で使わなくなった毛糸（素材・長さ不問）を募集しています。ご協力をお願いします。申12月1日～28日に直市民活動センター・FICベースいばなかBASE問FICベース㈱☎697・9469

市営住宅入居者を募集

ID 59375

対市内在住・在勤者、その他資格制限あり（詳細は申込書に同封のしおりに掲載）内道祖本（一部住戸で60歳以上の単身申込可）・沢良宜・総持寺住宅申12月1日～18日（消印有効）に申込書（居住政策課・各いのち・愛・ゆめセンターで配付）を郵・直〒567-8505同課☎655・2755

府営住宅入居者を募集（総合募集）

ID 4663

対一般・新婚子育て・福祉（高齢者、ひとり親、障害者等）世帯等、所得制限等あり申12月1日～15日（消印

マイナンバーカードには有効期限があります

ID 68143

マイナンバーカード本体や電子証明書は更新が必要です。有効期限の約2～3か月前に有効期限通知書が届きますので、期限内に忘れず手続きをお願いします。問マイナンバーカードコールセンター☎655・0162

消費生活だより

ID 41725

問消費生活センター☎624・1999

SNSでの投資話は詐欺を疑いましょう

【事例】「絶対に儲かる！」というSNS広告をタップしたところ、勉強会に招待された。「簡単に収益が得られる」と説明を受けて、投資アプリをダウンロードし、個人名義の銀行口座にお金を振り込んだ。指示通りに入金と操作を繰り返すことで、アプリ上では投資金額が大きくふくらんだ。利益の一部を引き出そうとすると、手数料や保証料を請求され続けて、全く出金できない。



【回答】SNSで投資の勧誘を受けたら、まずは詐欺を疑いましょう。絶対に儲かる投資はありません。振込先が個人名義の銀行口座の場合、それは詐欺です。絶対にお金を振り込まないでください。相手の説明に不信感や疑問を抱いたら、入金する前に相談しましょう。

保一時保育あり（原則有料、申込期限等詳細はHP参照）
各施設の休館日等は市HP等でご確認ください。

市HP（右図）で記事のID検索ができます。
各記事の詳しい情報はID●●●●●検索でチェック!

有効)にⓌまたは申込書(12月1日から三島情報プラザ、市役所本館・南館両東玄関受付、居住政策課、生活福祉課、各いのち・愛・ゆめセンターで配付)を専用封筒に入れて郵で府住宅経営室 問㈱東急コミュニティー府営住宅高槻管理センター☎072・685・1092

ブロック塀等の撤去費用にかかる今年度の補助金申請期日は来年1月29日です

ID 42476

道路や公園に面した高さが80㎝以上のブロック塀等で、市の点検表により厚さ・傾き等が不適合な状態にあるものを対象に、通学路は30万円、その他は20万円を上限として補助します。申直建設管理課☎620・1650

生涯学習情報誌「NextStage」で市や国・府・市内大学・病院が行う生涯学習事業を紹介

ID 58015

12月～来年3月に募集・開催される事業を、各分野に分けて、日程順に掲載しています。生涯学習センター、市役所、図書館等に設置するほか、市HPからも閲覧できます。問同センター☎624・8182



悪質業者にご注意ください

ID 53241

チラシ・広告での甘い言葉による勧誘や、市からと称して家庭を訪問して検査や修繕を行い、高額な代金を請求される被害が多発しています。検査や修繕の例としては、宅内の下水道・下水ますの清掃・修理、浄水器の販売、水質検査、家庭内の水道管洗浄等があります。市では訪問販売・修繕等は行っていません。不審に思った場合は指定工事店を紹介しますので、ご相談ください。問下水道施設課☎620・1667、水道部総務課☎620・1690

災害見舞金を支給

ID 42110

災害(交通事故を含む)発生時に本市に住民登録があり、災害により死亡または傷害を受けた人、現住居が全・半壊(焼)または床上浸水した世帯が対象です。支給額等の詳細は市HPからご確認ください。問危機管理課☎620・1617

12月15日～31日に歳末消防特別警戒を実施

消防本部(署)と消防団が消防車両による巡回等を行う、歳末消防特別警戒を実施します。年の瀬を迎え、火を使う機会が多くなりますが、「火の用心」を心がけ、防火対策にご協力をお願いします。問警備課☎622・6957

12月中に茨木警察署による歳末警戒を実施

金融機関やコンビニエンスストア、ATMのほか、通学路、駐車場等犯罪が発生しやすい場所のパトロール、交通指導取締りを強化することで、特殊詐欺やこども・女性に対する犯罪、自動車関連犯罪、交通事故の防止を図ります。問同署☎622・1234

パブリックコメントを実施

市地域防災計画(案)

ID 69997

内市の災害予防対策、応急復旧対策の大綱を定める地域防災計画、資料は12/14から市HPに掲載または危機管理課、情報ルームで閲覧可申12/14～来年1/13(消印有効)にⓌ、郵、Ⓕ、メ、直〒567-8505 同課☎620・1617、FAX624・9249

市バリアフリー基本構想(案)

ID 70189

内進捗状況の整理と、国の次期整備目標等を踏まえた改定、資料は12/14から市HPに掲載または交通政策課、情報ルームで閲覧可申12/14～来年1/13(消印有効)にⓌ、郵、Ⓕ、メ、直〒567-8505 同課☎647・2916、FAX625・3181

(共通事項)

いただいた意見等に対する市の考え方は後日公表(住所・氏名等の個人情報は非公開)、提出意見への個別回答、匿名または電話による意見の受付は行わない。意見書には、住所・氏名・連絡先のほか、どの項目の何についての意見かを明確に記載(様式自由、メールの場合はテキストファイル推奨)。

ストーブの取り扱いにご注意ください
ID 65569

次のことに注意してください。▼近くに紙等の燃えやすいものを置かない▼近くで消毒液等の引火危険があるものを使用しない▼近くに洗濯物を干さない▼火を消してから給油する 問予防課☎622・6950

しごと・求人

統計調査員を募集
ID 41810

対次の全てに該当する人①健康で責任を持って調査事務を遂行できる、②調査により知り得た秘密の保持ができる、③税務、警察や選挙に直接関係がない、④暴力団員・反社会的勢力ではない、⑤原則、20歳以上 内市内の一定の区域(調査区)を受け持ち、各種調査の対象世帯や事業所を訪問し、調査票を配布・回収・点検 ¥国の算定基準に基づき支給 申電、メで総務課☎620・1611(事前面談予約)

障害のある児童・生徒の介助・医療的ケアを行う医療介助員を募集
ID 59997

時平日8時15分～16時15分 対看護師・准看護師資格保有者 ¥月28万2890円、期末・勤勉手当あり 申電話連絡の上、履歴書を直学校教育推進課☎620・1683

手話通訳者・要約筆記者を募集
ID 64995

対府登録手話通訳者、要約筆記者、それに準ずる技術を有する人、手話通訳士 申電で障害福祉課☎620・1636

派遣手話通訳者試験受験者を募集
ID 70093

時来年1月23日㈯ 所障害福祉センター 対市内在住・在勤で府手話通訳者養成講座を修了または現在受講中の人 申12月28日までにW、電で障害福祉課☎620・1636

業務サポーターを募集
ID 65731

時週15時間(週3日または5日) 所市立小・中学校 定若干名 内教職員の業務支援 ¥月7万8135円、通勤手当あり 申電話連絡の上、履歴書・保有免許(写)を直学校教育推進課☎620・1683

学校調理員(会計年度任用職員)を募集
ID 678

時教育政策課が指示する日(不定期勤務)の8時30分～16時30分 所市立小学校 ¥時給1494円 申W、電で同課☎620・1680

次年度向け市立小・中学校講師採用面接会を開催
ID 48997

時12月12日㈯14時30分～16時30分 所市役所南館8階中会議室 対小・中学校の教諭・養護教諭・栄養士免許所持者(取得見込み可) 申12月11日までに電で教職員課☎620・1823

事業者向け

事業活動から出るごみは、少量でも市の集積所に出すことはできません
ID 3466

一般廃棄物は、市の許可を受けた一般廃棄物収集運搬業許可業者に処理を委託するか、直接市環境衛生センターに搬入(事前問合要、有料)。産業廃棄物は、府の許可を受けた産業廃棄物処理業者に処理を委託してください。問環境政策課☎620・1644

市内で創業する人や事業を拡大する人の一部経費を補助
ID 3024

改装工事費の一部(限度額50万円)、テナント賃借料の一部(限度額月5万円)を6か月間補助する制度を設けています。希望者は事前にご相談ください。問産業振興課☎620・1620

令和9年度市および水道部への入札参加資格申請手続きを
ID 69846

本市(水道部を含む)と建設工事、建設コンサルタント等、物品および業務委託の取引を新たに希望する事業者は、入札参加資格審査申請書を提出してください。また、すでに登録済みの市内業者も、更新手続きが必要です。申12月15日(消印有効)までに申請書(市HPに掲載)をW(電子申請後、市HPに掲載する方法で申請書類の送付要)で問契約検査課☎620・1613

学童保育指導員(任期付短時間勤務職員)を募集
ID 64055



時【採用日】来年①2/1、②4/1 所市立小学校(学童保育設置校) 定①14人程度、②20人 内募集要項、受験資格等詳細は市HPに掲載、事前研修あり 申Wで問人事課☎620・1601

保一時保育あり(原則有料、申込期限等詳細はHP参照)
各施設の休館日等は市HP等でご確認ください。

市HP(右図)で記事のID検索ができます。
各記事の詳しい情報はID●●●●●検索でチェック!

申部分の略称 Ⓦ…WEB申込 郵…郵送 ハ…ハガキ※ 往…往復ハガキ※ 電…電話 Ⓕ…ファックス※
Ⓜ…メール※ 直…直接 ※必要事項=住所、氏名、年齢、電話番号、日時、内容

会議・相談・その他

クリエイトセンター会議室207の利用停止
ID 5396
時 来年4月1日㈭～令和10年3月31日㈮ 問 文化振興財団☎624・1726

文化財資料館1階展示室の閉室
ID 61548
時 12月16日㈬～来年1月25日㈰ 問 同館☎634・3433

市議会定例会の傍聴を
ID 56339
時 12月3日㈭10時から 所 市役所本館5階議場 内 こども連れでも傍聴できる特別傍聴室・インターネット中継あり 問 議事課☎620・1671

人権尊重のまちづくり審議会の傍聴を 保
ID 56996
時 12月11日㈮15時～16時30分 所 市役所南館10階大会議室 定 先着5人（当日空きがあれば傍聴可） 内 （仮称）第3次市人権施策推進計画の策定等 申 12月9日までにⓌ、電、Ⓕで人権・男女共生課☎620・1640、FAX620・1725

教育委員会定例会の傍聴を
ID 38941
時 12月14日㈪15時から 所 市役所南館6階会議室 内 一部非公開の場合あり 問 教育政策課☎620・1680

スポーツ推進審議会の傍聴を
ID 60139
時 12月14日㈪18時から 所 市役所南館8階中会議室 定 先着10人 内 次期スポーツ推進計画の策定等 申 12月1日から8日17時までにⓌ、電、Ⓕでスポーツ推進課☎620・1608、FAX624・4767

男女共同参画推進審議会の傍聴を
ID 23655
保
時 12月21日㈪14時～16時 所 ①合同庁舎6階会議室、②Noo3配信（音声のみ） 定 ①先着5人（当日空きがあれば傍聴可） 内 男女共同参画に関する意識調査等 申 Ⓦ、電、Ⓕで人権・男女共生課☎620・1640、FAX620・1725

総合保健福祉審議会の傍聴を
ID 64751
時 12月22日㈫15時30分から 所 ①市役所南館10階大会議室、②Noo3配信（音声のみ） 定 ①先着5人（当日空きがあれば傍聴可） 内 各分科会での審議内容について 申 12月15日までにⓌ、電、Ⓕで地域福祉課☎620・1634、FAX621・1660

環境審議会の傍聴を 保
ID 50173
時 12月24日㈭14時～16時 所 ①市役所南館10階大会議室、②Noo3配信（音声のみ） 定 ①先着5人 申 12月22日16時までにⓌ、電、Ⓕで環境政策課☎620・1644、FAX627・0289

チャレンジいばらき補助金（提案公募型公益活動支援事業）評価委員会の委員を募集
ID 17272
時 来年3月1日から2年間（年間5～10日程度） 対 次の全てに該当する人①国・地方公共団体の議員・職員でない、②現在、本市の他の審議会等委員を3機関以上兼職していない 定 2人（選考あり） 内 NPO・市民活動に対して交付する補助金の審議 ¥ 日額9千円 申 12月24日までにⓌ、直 共創推進課☎631・0277

茨木のVol.10 エコショップ
環境政策課☎620・1644

ID 70112
Cozy Cafe & Bar beyond
西駅前町6-23 2階 ☎665・9121





エコを追い求めた、食事もできるカフェバー

「麹」を使った自家製の発酵調味料と生甘酒を提供し、農薬や添加物を極力控えた国産素材にこだわった、「食」から整うカフェバーです。

テイクアウトでは、容器持参時に発酵調味料の割引販売、竹素材の弁当容器やバイオマスレジ袋の使用などプラごみの削減に取り組んでいます。食品ロス削減に向けては、端材野菜を利用した出汁取りや臭み消しなど調理工程も工夫しています。さらに、事務用品に環境配慮型製品を使用しているほか、コンポストで生ごみを堆肥化するなど3Rの推進にも寄与しています。

時 とき 所 ところ 対 対象 定 定員 内 内容 ¥ 費用・報酬等 申 申込 問 問合先（市内は市外局番072を省略） 連 連続で参加要
定員は他に記載がなければ多数抽選。申込に記載がない場合は事前申し込み不要。費用の記載がない場合は参加無料。

今月は小学校給食

給食ひろば

問保健給食課☎620・1681　ID 52606


9/10撮影

手作りしそひじきふりかけ

材料（2人分）　※家庭用に分量・作り方を変更しています。

ひじき（乾）……大さじ1
しそふりかけ……小さじ1/3
白ごま……小さじ1/3
A）砂糖……小さじ1/3
A）みりん……小さじ1/6
A）濃口しょうゆ……小さじ1/3
A）水……小さじ2

作り方

①ひじきは洗って砂を落とし、水にしばらくつけてもどす。
②フライパンにひじきとAを入れて、焦がさないように炒り煮にする。
③水分がなくなったら、しそふりかけ・白ごまを加えて仕上げる。

ごはんが進む手軽な一品!

カルシウムや鉄分等のミネラルを含むひじきを甘辛く味付けし、しそふりかけ・ごまと一緒に混ぜ合わせた給食でも人気の手作りふりかけです。手軽に作れるので、ぜひお弁当等に取り入れてみてください。

当日の献立　ごはん/牛乳/ミンチカツ/米粉麺のすまし汁/手作りしそひじきふりかけ

こども育成支援会議の市民委員を募集

ID 37741

時来年4月1日から2年間（平日の夜に年3～6回程度）対①18歳以上の市内在住・在勤・在学者（国・地方公共団体の議員・職員等を除く）、②市内在住・在学の高校生定①3人・②1人（選考あり）内こども・子育てに関する取組や計画等の進行管理の審議¥日額9千円申12月20日（消印有効）までにWまたは申込書（市HPに掲載）・小論文（テーマは市HP参照）・本人確認書類（写）を郵・直〒567-8505　こども政策課☎620・1625

市障害者地域自立支援協議会の障害当事者部会委員を募集

ID 70031

時来年4月1日から2年間（年間6日程度）対障害当事者定10人内日常生活における意見・課題を共有し、障害者の暮らしやすい地域づくりに向けた検討申来年1月8日17時までに電でほくせつ24☎638・1466

みしま司法書士土曜無料法律相談を実施

時12月～来年2月の第2土曜日14時～16時30分（15時30分まで受付）所クリエイトセンター203内相続等の不動産登記、会社設立等の商業登記、遺言・成年後見、簡裁訴訟・消費者問題、債務整理、借地借家等問大阪司法書士会北摂支部☎06・6310・1707

分譲マンション無料相談会を実施

時12月26日㈯18時15分～19時55分所ローズWAM401対マンション管理組合区分所有者定2組内マンション管理に関する相談申12月5日9時から電、F、メで（一社）府マンション管理士会茨木・摂津支部☎090・7960・0254、FAX626・3069、✉yoshisK1226p@gmail.com

ダムパークいばきた多目的運動広場の整備に向けた寄附にご協力を

ID 70424

スポーツや運動を楽しめる「多目的運動広場」の令和10年1月の完成に向け、寄附を募集します。一定額以上を寄附していただいた人については、氏名や企業名を銘板に刻み、広場に設置します。詳細は市HPをご確認ください。申12月14日～来年6月13日にW、直スポーツ推進課☎620・1608

ご活躍おめでとうございます

ID 69721

次の皆さんは、全国大会や国際大会の出場等に伴い市長を訪問されました。【野球】玉櫛スラッガースポーツ少年団【将棋】髙橋松太郎さん、徳田汐莉さん、久保丈太朗さん【囲碁】茨木高等学校囲碁・将棋部【ダブルダッチ】宮崎優雅さん【テニス】永田敬子さん【陸上】岡野風璃さん、川端勇吹さん、宮崎 陽さん、宇野汐里さん【空手】内海葉月さん、神西隼斗さん、森崎遥彩さん、畑中 隼さん【剣道】荒木琉惺さん【レスリング】古澤大和さん、古澤 陸さん、古澤 健さん、棚田陽葵さん、棚田紗雪さん【バドミントン】宮本芙士夫さん、早水栄治さん【ピアノ】西崎千絢さん【水泳】寺田朝飛さん、寺田愛紘さん　問秘書課☎622・8121

保一時保育あり（原則有料、申込期限等詳細はHP参照）
各施設の休館日等は市HP等でご確認ください。

市HP（右図）で記事のID検索ができます。
各記事の詳しい情報はID ●●●●● 検索でチェック!

無料相談の案内

年末年始・祝日は実施しません。また、下表に掲載のない無料相談については市HPまたは先月号の広報いばらきをご確認ください。 ID 52372

	相談内容		日時・定員等（12月・来年1月）	場所・問合先
くらし	法律相談（相続、離婚、債務整理等）		毎週月・水・金曜日（12/28、1/4を除く） 13:00～17:00、各日先着16人（※1、窓口は16:30まで）	市民生活相談課☎620・1603 （※1）1週間前、8:45から電または、いばライフで予約（1週間前が閉庁日の場合は、電話予約のみ直前の開庁日） （※2）12/14、8:45から電または、いばライフで予約 （※3）1/25、8:45から電または、いばライフで予約 （※4）もしもし税金相談室でも相談可（平日10:00～16:00、近畿税理士会☎050・8880・0033）、12/21～1/10は休み
	日曜法律相談（相続、離婚、債務整理等）		12/20㈰（※2）、1/31㈰（※3）9:00～12:30、各先着7人	
	交通事故法律相談		毎週火曜日（1/5を除く） 13:00～15:30、各日先着5人（※1）	
	国の仕事に関する行政相談		12/3㈭・17㈭、1/7㈭・21㈭13:00～15:00	
	司法書士相談（登記等）		第1・3・4水曜日9:30～12:00、各日先着5人（※1）	
	土地家屋調査士相談（土地の境界等）		第3水曜日9:30～12:00、各日先着5人（※1）	
	行政書士相談（遺言、離婚協議書、許可申請等書き方）		第1水曜日9:30～12:00、各日先着5人（※1）	
	税務相談		第2・4木曜日（12/24を除く） 13:00～16:00、各日先着6人（※1・4）	
	宅地建物取引相談（不動産取引等）		宅地建物取引業協会☎691・8600、全日本不動産協会☎06・6155・1717にお問い合わせください。	
	公証人相談		12/3㈭9:30～12:00、先着5人（※1）	
	消費生活相談		平日9:00～16:30 12/12㈯・26㈯、1/9㈯・23㈯9:00～12:00	消費生活センター☎624・1999
	戸籍相談		12/17㈭、1/21㈭14:00～16:00 各先着4人（前日8:45から電で予約要）	市民課☎620・1621 所市民生活相談課
	来所教育相談（発達・心理、小・中学生と保護者）		平日9:00～19:00（W、電で予約要）	教育センター☎626・4407
	電話教育相談（小・中学生と保護者）		平日9:00～17:00	教育センター☎625・7830
	「いじめ」ホッと電話相談（小・中学生と保護者）			教育センター☎627・5511、☎0120・147970（無料）
	奨学金相談		毎週月～木曜日10:00～18:00（Fで教育センターFAX624・2162）	学校教育推進課☎620・1683 所教育センター
	経営相談		毎週月・木・金曜日10:00～17:00 （予約優先、木曜日は12:00まで、窓口は16:30まで）	いばらき経営サポートデスク（産業振興課内）☎620・1620
	創業相談		主に毎週月・金曜日10:00～17:00 （予約要、窓口は16:30まで）	
	仕事なんでも相談		毎週火～木曜日10:00～16:00（予約優先、12/24、1/28の13:00～16:00はローズWAMで実施）	市就職サポートセンター（産業振興課内）☎620・1620
	障害年金相談		12/2㈫・11㈮・21㈰、1/6㈫・15㈮・25㈰9:30～12:20・13:30～16:20、各先着6組（W、電で予約要）	保険年金課☎620・1632
	聴覚障害者生活相談		平日9:00～17:00（窓口は16:30まで）	障害福祉課☎620・1636 FAX627・1692
	生活困窮に関する相談		平日9:00～16:30（予約優先）	くらしサポートセンターあすてっぷ茨木（地域福祉課内）☎655・2752
	生活に関するお困りごと相談（CSW）		原則9:00～17:00、各担当CSWにご相談ください。	地域福祉課☎620・1634
	防火相談		毎日9:00～17:00	消防本部☎622・6955
	スマホ相談（疑問解消、操作体験等）		毎週水曜日9:30～16:30電でスマホ相談予約センター☎0120・894・751（無料）、各日先着24人	デジタル戦略課☎620・1607 所市役所本館1階第4会議室
子育て	府小児救急電話相談		毎日19:00～翌朝8:00	☎#8000または☎06・6765・3650
健康	栄養と食生活の相談		平日9:00～16:00（予約要）	健康づくり課☎625・6685
	歯と口の健康相談（電話・面接）			
	こころの健康相談（電話・面接）			
	禁煙相談	面接・電話		
		WEB	24時間受付	
	救急医療相談・救急病院の問合せ		24時間、365日	救急安心センターおおさか☎#7119または☎06・6582・7119

どこに相談すればよいかわからない場合は、市民生活相談課☎620・1603にお問い合わせください。

時とき 所ところ 対対象 定定員 内内容 ¥費用・報酬等 申申込 問問合先（市内は市外局番072を省略） 連連続で参加要
定員は他に記載がなければ多数抽選。申込に記載がない場合は事前申し込み不要。費用の記載がない場合は参加無料。

人事行政の運営等の状況

ID 925

令和7年度決算の内容等をもとに、市職員の給与・定員管理の状況等、人事行政の運営状況の概要をお知らせします。
問人事課☎620・1601

職員の任免と職員数に関する状況

◆職員の採用、退職の状況（令和7年度）　採用 102人、退職 45人

◆職員数の推移（各年度4月1日現在）

年度		R4	R5	R6	R7	R8
正規職員（人）		1,780	1,791	1,786	1,817	1,853
会計年度任用職員（人）	フルタイム	92	99	91	108	100
	パートタイム	1,995	2,062	2,025	2,075	2,063

◆一般行政職の級別職員数等の状況（令和8年4月1日現在）

区分（級）	8	7	6	5	4	3	2	1
標準的な職階	部長	次長	課長	課長代理	係長	主査	一般職員	
職員数（人）	16	25	92	109	87	323	246	83
構成比（%）	1.6	2.5	9.4	11.1	8.9	32.9	25.1	8.5

（注）市の給与条例に基づく給料表の級区分による職員数

職員の給与の状況

◆人件費の状況（令和7年度普通会計決算）

住民基本台帳人口（令和8年1月1日）	歳出額（A）	実質収支	人件費（B）	人件費率（B／A）
28万6,089人	1,139億2,610万円	10億1,861万円	211億2,457万円	18.5%

◆職員給与費の状況（令和7年度普通会計決算）

職員数（A）（注1）			給与費				1人当たり給与費（B／A）
			給料	職員手当（注2）	期末・勤勉手当	合計（B）	
正規職員		1,682人	67億8,731万円	22億7,831万円	30億7,614万円	121億4,176万円	722万円
会計年度任用職員	フル	108人	3億1,463万円	4,598万円	1億2,971万円	4億9,032万円	454万円
	パート	2,163人	32億503万円	―	9億5,735万円	41億6,238万円	（注3）

（注1）部門別職員数の普通会計の人数　（注2）退職手当は含まない
（注3）勤務形態が多岐にわたるため、1人当たり給与費の算出はなし

◆職員の初任給の状況（令和8年4月1日現在）

区分		茨木市	国	
一般行政職	大学卒	24万2,000円	総合職	24万2,000円
			一般職	23万2,000円
	高校卒	21万3,100円		20万0,300円

◆職員の経験年数別・学歴別平均給料月額の状況（令和8年4月1日現在）

区分		経験年数		
		10年	15年	20年
一般行政職	大学卒	29万1,000円	32万1,900円	37万5,400円
	高校卒	26万6,100円	―	30万2,400円

◆部門別職員数の状況（各年度4月1日現在）

正規職員		職員数 R7年度	職員数 R8年度	対前年度増減
一般行政部門	議会	10	10	0
	総務・企画	251	256	5
	税務	61	63	2
	民生	397	412	15
	衛生	158	160	2
	労働	3	3	0
	農林水産	20	22	2
	商工	15	16	1
	土木	210	210	0
	小計	1,125	1,152	27
特別行政部門	教育	288	290	2
	消防	269	277	8
	小計	557	567	10
普通会計 計		1,682	1,719	37
公営企業等会計部門	水道	55	55	0
	下水道	26	26	0
	その他	54	53	-1
	小計	135	134	-1
合計		1,817	1,853	36

（注）職員数は一般職に属する職員

フルタイム会計年度任用職員		職員数（年度） R7	職員数（年度） R8	対前年度増減
一般行政部門	民生	108	99	-9
特別行政部門	教育	0	1	1
合計		108	100	-8

◆職員の平均年齢、平均給料月額の状況
（令和8年4月1日現在）

区分		平均年齢	平均給料月額
一般行政職	茨木市	40.4歳	33万4,300円
	国	41.7歳	34万2,178円

◆特別職等の報酬等の状況
（令和8年4月1日現在）

役職	給料月額等	期末手当（令和7年度支給割合）
市長	106万0,000円	4.6月
副市長	92万5,000円	
議長	76万0,000円	4.6月
副議長	71万0,000円	
議員	66万5,500円	

市HP（右図）で記事のID検索ができます。
各記事の詳しい情報はID●●●●●検索でチェック!

職員の給与の状況

◆職員の手当の状況

手当の名称	区分		茨木市		国	
期末・勤勉手当	令和7年度支給割合(再任用職員にかかる支給割合)		期末 2.525月分(1.425月分) 勤勉 2.125月分(1.025月分)		期末 2.525月分(1.425月分) 勤勉 2.125月分(1.025月分)	
	加算措置		職制上の段階、職務の級等による加算措置 役職加算 5～20%		職制上の段階、職務の級等による加算措置 役職加算 5～20% 管理職加算 10～25%	
退職手当	区分		自己都合	定年・勧奨	自己都合	定年・応募認定
	支給率	勤続20年	19.6695月	24.586875月	19.6695月	24.586875月
		勤続25年	28.0395月	33.27075月	28.0395月	33.27075月
		勤続35年	39.7575月	47.709月	39.7575月	47.709月
		最高限度額	47.709月	47.709月	47.709月	47.709月
	平均支給額		740万円	1,721万円	－	－
	その他の加算措置		定年前早期退職特例措置(2～20%加算)		定年前早期退職特例措置(2～45%加算)	
地域手当	支給率		12%			
	支給対象者		全職員			
	平均支給月額(令和7年度)		35,334円			

◆その他の手当(令和8年4月1日現在)

特殊勤務手当(手当数5)	職員全体に占める手当支給職員の割合(令和7年度)14.7%		
	支給職員平均支給月額(令和7年度)6,856円		
	主な手当	手当の名称	支給対象
		衛生･廃棄物作業等従事手当	犬猫等の死体収集作業、市営葬儀等に従事したとき
		消防･救急救命業務従事手当	消防、救急と救助業務または災害の警戒業務に従事したとき
時間外勤務手当	1人当たり平均支給月額(令和6年度)45,871円、(令和7年度)45,023円		
扶養手当	子 13,000円等、その他扶養親族 6,500円(部長級0円、次長級3,500円)		
住居手当	借家居住者限度額 28,000円		
通勤手当	6か月定期代を年2回支給 150,000円以内、自転車・自動車等利用 2,000円～66,400円 駐車場利用 上限5,000円(いずれも1か月当たり)		

職員の勤務時間その他の勤務条件の状況

◆勤務時間

基本型 月～金曜日(祝日、年末年始を除く)、8:45～17:15(休憩45分)、その他施設等によって変則勤務あり。

◆年次有給休暇

1年度につき20日付与。現年度付与分に限り翌年度に繰越可。
平均取得日数(令和7年度)14.5日

◆特別休暇(日数)

ドナー休暇(必要な期間)、ボランティア休暇(年5日以内)、結婚休暇(連続9日間)、リフレッシュ休暇(2・3・5日)、産前・産後休暇(7・8週間)、育児休暇(1日2回各30分)、出産補助休暇(2日)、育児参加休暇(産前産後期間内に5日)、短期介護休暇(年5日以内)、生理休暇(1回につき2日以内)、忌引休暇(続柄により1～10日)、夏期休暇(5日)、看護等休暇(子1人につき年5日以内)

職員の福祉と利益の保護の状況

市職員厚生会において福利厚生事業を実施

公平委員会の業務の状況

(令和7年度)**◆勤務条件に関する措置の要求**　0件

◆不利益処分に関する審査請求　0件

職員の分限と懲戒処分の状況

(令和7年度)

◆分限処分　休職41人

◆懲戒処分　停職1人 減給1人

職員の研修と勤務成績の評定の状況

◆職員の研修の実施状況(令和7年度)
法律・人権問題・環境等の研修を実施

◆勤務成績の評定の状況(令和7年度)
・人事評価制度(能力評価・業績評価)の実施
令和7年4月～令和8年3月
・特別評定
令和7年4月～9月(新規採用職員対象)

職員の服務の状況

◆兼業許可(令和7年度)　27件

職員の退職管理の状況

◆在職時に課長級以上であった職員の再就職
(令和7年度退職者)　2件

健康information

特に表記がない場合の問合先・申込先
〒567-0031 春日三丁目13-5、保健医療センター
(健康づくり課)☎625・6685、FAX625・6979
健康に関する相談は17ページをご覧ください

申部分の略称 Ⓦ…WEB申込 郵…郵送 ハ…ハガキ※ 往…往復ハガキ※ 電…電話 F…ファックス※ メ…メール※ 直…直接
※必要事項=住所、氏名、年齢、電話番号、日時、内容

今年度の高齢者帯状疱疹ワクチンの定期接種は来年3月末で終了します

ID 66456

今年度の対象者は来年4月から全額自己負担の任意接種となります。定期接種を希望する場合は、余裕を持って医療機関へ予約してください。乾燥組換えワクチンを希望する場合は、原則2か月の間隔で、2回接種する必要がありますのでご注意ください。なお、接種は義務ではありません。詳細は市HPに掲載しています。対お知らせハガキが届いている人（再発行は問合要）問健康づくり課

12月は府献血推進月間です

ID 7897

特に400mL献血・複数回献血にご協力をお願いします。時①毎日（水曜日・第3土曜日・第4日曜日・年末年始を除く）10:00～13:00・14:00～18:00（献血の種類等により受付終了時間が異なる）、②12/6㈰10:00～16:00、③12/18㈮10:00～12:00・13:00～16:30所①阪急茨木市駅献血ルーム（阪急ロサヴィア1階東側）、②アル・プラザ茨木、③おにクル大屋根広場対体重50kg以上で、男性17～69歳、女性18～69歳（65歳以上は、60～64歳時に献血経験のある人）内本人確認書類の持参要問市献血推進協議会☎655・2756

巡回健(検)診

ID 3678

時①来年1/20㈫10:00～12:15、②2/3㈫9:30～11:45所①あい・あい福祉会ぶるーむ(安威二丁目38-6)、②中津コミュニティセンター対・定・申下表参照内各種がん検診同時受診可¥若年健診・がん検診受診の場合は有料

内容	対象(市民)	定員	申込
特定健診	40～74歳	39人	①12/3～9・②来年1/6～13にⓌ、電で予約専用ダイヤル☎621・6271
後期高齢者医療健康診査	75歳以上	10人	
若年健診	16～39歳	21人	

お薬手帳のご活用を

ID 65555

お薬手帳は、薬の重複や飲み合わせを確認して、相互作用や副作用を防ぐための大切な情報源です。複数お持ちの場合は、1つにまとめて活用できるように薬局で相談しましょう。問茨木保健所☎620・6706

こころの健康づくり講演会「日本のがまん文化と生きづらさ」

ID 65509

時来 年2/6㈯13:00～15:30所おにクルきたしんホール定先着200人内日本の医師免許を取得した初のイタリア人精神科医が日本における生きづらさの核心とその処方箋を語る申12/1からⓌで問健康づくり課


パントー・フランチェスコさん

①後期高齢者医療健康診査・②歯科健康診査を実施しています

ID 47759

時来年3月末までに各1回所①府内委託健康診査実施登録医療機関、②歯科医療機関対府後期高齢者医療広域連合の被保険者（長期入院者、住所地特例施設等の入所者を除く）内①生活習慣病や加齢に伴う心身の衰え等のチェック、②歯や歯肉の状態等のチェック、いずれも資格確認書(①は健康診査受診券も)の持参要問同連合☎06・4790・2031

減塩クッキング

ID 50131

時来年1/22㈮10:15～12:30所保健医療センター対40～74歳の市民定15人¥400円申来年1/13までにⓌで問健康づくり課

藍野大学①身体機能測定会・②運動講座

ID 70191

時①来年2/24㈫13:00～17:00、②3/3㈫10:15から、全2回連所竜王山荘対市内在住・在勤で日常生活に支障のない健康な人定40人内呼吸筋力等の測定、健康に関する知識と運動の連続講座申12/25までに電で北保健福祉センター☎646・6081

健活アプリ「アスマイル」で貯めたポイントは12/20までに特典へ交換してください

ID 45503

QUOカードPay等電子マネーへの交換期限およびがん検診ポイント等の有効期限は12/20、17:00までです。昨年度から交換期限が短くなっていますので、ご注意ください。問健康づくり課



保一時保育あり(原則有料、申込期限等詳細はHP参照)
各施設の休館日等は市HP等でご確認ください。

市HP(右図)で記事のID検索ができます。
各記事の詳しい情報はID●●●●●検索でチェック!

定期的に開催している 健(検)診

予約等、詳細は各実施機関まで

委託医療機関や費用は健診ガイドをご参照下さい

記号の見方

- 窓口受付・電話予約可(予約専用ダイヤル☎621・6271、9:00～17:00) 申込は同時に2人まで
- 「茨木けんしん予約システム」で予約可 ID 46503
- 申込・受診時に①市健診チケット、②健康診査受診券、③マイナ保険証または資格確認証が必要(がん検診は①、★は①③のみ)

市内委託医療機関で実施の健(検)診 ID 3678

申込	健(検)診項目	
	市国保加入者の特定健康診査	胃内視鏡検査★、肺がん・大腸がん・子宮がん・乳がん・前立腺がん検診、肝炎検査、胃がんリスク検診、追加検査、心電図検査
	後期高齢者医療健康診査	

保健医療センターで実施の健(検)診 ID 3678

申込	健(検)診項目	対象(市民)	実施日(来年1月)	申込期間
	後期高齢者医療健康診査	後期高齢者医療制度対象者	14㈭・15㈮ 17㈰～19㈫	12/3～9
	特定健康診査	40～75歳未満(今年度中)		
	若年健診(U-39)	16～39歳(今年度中)	17㈰・18㈪ 保	
	骨粗しょう症検診	18歳以上(今年度中)	25㈪・26㈫	12/4～28
	肺がん検診	40歳以上(今年度中)	14㈭・15㈮ 17㈰～19㈫	12/4～10
	胃がん検診(バリウム検査)		12㈫・14㈭・15㈮ 17㈰～19㈫	
	子宮がん検診(2年度内に1回)	20歳以上(4/1時点)	19㈫ 保	12/4～21
	乳がん検診(2年度内に1回)	40歳以上(4/1時点)		
	大腸がん検診	40歳以上(今年度中)	平日随時	平日随時 (窓口受付のみ)

◎各健(検)診の予約開始日の午前中は電話や窓口が大変混み合います。午後以降はつながりやすい状況になっています。
◎①70歳以上、②生活保護世帯、③市民税非課税世帯(③は事前に市民税の申告と保健医療センターでの申請要)の人は、骨粗しょう症検診、各がん検診、心電図検査、肝炎検査、胃がんリスク検診が無料で受診できます。また、若年健診(U-39)も②③に該当する人は無料です。
◎大腸がん検診における検体の年内の提出は12/22、12:00まで、年始は来年1/5からになります。

障害者歯科診療 ID 67373

予約専用電話☎646・6340(8:45～17:15)

必ず事前に予約をお願いします。一般の歯科医院で治療が困難な人(障害者、認知症患者等)の歯科診療を行います。なお、治療内容によりお断りすることがあります。

診療場所	保健医療センター附属急病診療所
診療時間	水曜日14:00～16:00 (12/30を除く)

休日・夜間の応急診療 薬は原則1日分の処方 ID 3807

医師の判断で季節性インフルエンザ・新型コロナの検査を実施しています。

保健医療センター附属急病診療所☎625・7799

来所前に必ず電話連絡をお願いします。検査は診療時間内に実施するため、患者数によりお断りすることがあります。

	内科(中学生以下を除く)			歯科
	平日	土曜日	日曜日・祝日	
受付時間	21:00 ～ 23:30	17:00 ～ 翌朝6:30	10:00～11:30 13:00～16:30 18:00～翌朝6:30	10:00～11:30 13:00～16:30

※12/29～来年1/2は日曜日・祝日の受付時間と同じ

高槻島本夜間休日応急診療所(高槻市八丁西町1-10) ☎072・683・9999

診療開始時間は、受付開始の30分後からです。

	小児科(中学生以下)・内科・外科			歯科
	平日	土曜日	日曜日・祝日	
受付時間	20:30 ～ 翌朝6:30	14:30 ～ 翌朝6:30	9:30～11:30 13:30～16:30 18:30～翌朝6:30	9:30～11:30 13:30～16:30

※12/30～来年1/2は日曜日・祝日の受付時間と同じ

※上表の時間帯や診療科目以外の相談または、突然の病気やケガで救急車を呼ぶべきか悩んだ場合等は、救急安心センターおおさか(☎#7119または☎06・6582・7119)または府小児救急電話相談(☎#8000または☎06・6765・3650、毎日19:00～翌朝8:00)へお電話ください。

時とき 所ところ 対対象 定定員 内内容 ¥費用・報酬等 申申込 問問合先(市内は市外局番072を省略) 連連続で参加要
定員は他に記載がなければ多数抽選。申込に記載がない場合は事前申し込み不要。費用の記載がない場合は参加無料。

イベント

詳細・最新情報は市HPでID検索

見る・聞く



ランチタイムコンサート ID 58012

時①12月7日(月)・②19日(土)・③25日(金)12時～13時 所生涯学習センターエントランスホール 内①ピアノ（前田ひろみさん）、②エレキギター・サックス・フルート（Bitter Sweet Latte）、③フルート・ピアノ（碓井里穂さん） 問同センター☎624・8182



ボランティアフェスティバル

時12月8日(火)10時30分～15時30分 所おにクルきたしんホール 内ボランティア団体によるステージ発表・ブース出展・相談会、交流会、講演会（パラリンピック日本代表陸上選手　和田伸也さん・ガイドランナー　長谷部 匠さん） 問市社会福祉協議会ボランティアセンター☎627・0086

ワムワムらくご ID 60763

時12月13日(日)14時から 所ローズWAMワムホール 対小学生以上 定当日先着180人 内落語家（桂 鞠輔さん、桂 小梅さん）・一般公募による落語寄席 ¥500円 問ローズWAM☎620・9920

いばらき×立命館芸術振興Pクラシックライブ ID 64116

時12月13日(日)14時から 所山手台コミュニティセンター 定先着50人 内出演 ヴァイオリン　三浦裕梨香さん、ピアノ　市川未来さん ¥千円、中学生以下無料 申Wで 問文化振興財団☎625・3055

えいごであそぼう！ふゆとくりすますのえほんかい ID 70061

時12月17日(木)14時～14時45分 所おにクルおはなしのいえ 内英語で冬に関する絵本の読み聞かせ 問おにクルぶっくぱーく☎622・2476

おはなし会スペシャル ID 70003

時①12月19日(土)14時～14時20分・14時30分～14時50分、②12月26日(土)10時30分～10時50分・11時～11時20分 所①水尾図書館会議室、②庄栄図書館おはなし室 対4歳～小学生 内冬のおはなし 問各館①☎637・4416、②☎620・1171

たそがれコンサート ID 60761

時12月20日(日)16時30分から 所ローズWAMエントランス 内出演　安藤夏さん 問ローズWAM☎620・9920

クリスマスコンサート

時12月20日(日)13時30分～15時 所南茨木多世代交流センター 対市内在住の60歳以上・18歳以下と保護者 定先着80人 内心に響くソプラノの歌声とみんなで歌う懐かしのメロディ（ソプラノ　山口奈津実さん、ピアノ　岩崎史恵さん） 申12月9日から電、直同センター☎632・0101

WAMジェンダーシアター 保 ID 60764

時12月25日(金)10時～12時 所ローズWAMワムホール 定先着180人 内路地裏

文化振興財団催し

問（公財）文化振興財団☎625・3055

公演名	公演日	会場	料金等	発売日
クオリア音楽コンクール ①ピアノ・②ヴァイオリン	①12/12(土)・②13(日) 11:00から	クリエイトセンターセンターホール	―	―
あっちこっちコンサート Angel Harmony 歌の宝石箱	来年2/13(土) 14:00から		1,000円 3歳以下無料	発売中

【チケット販売】W、電、直クリエイトセンターチケットカウンターまたは同財団（予約開始初日は窓口販売はしていません）

保一時保育あり（原則有料、申込期限等詳細はHP参照）
各施設の休館日等は市HP等でご確認ください。

市HP（右図）で記事のID検索ができます。
各記事の詳しい情報はID●●●●●検索でチェック!

申部分の略称 Ⓦ…WEB申込 郵…郵送 ハ…ハガキ※ 往…往復ハガキ※ 電…電話 Ⓕ…ファックス※
Ⓜ…メール※ 直…直接 ※必要事項=住所、氏名、年齢、電話番号、日時、内容

の食堂を訪れる訳あり客が店の料理にお腹も心も満たされていく日本映画「続・深夜食堂」（字幕付き）申12月6日9時からⓌ、電、直ローズWAM☎620・9920

ふれあいサロン会
時12月26日㈮13時30分～15時所西河原多世代交流センター対60歳以上の市民定先着50人内バイオリン、フルート、ピアノ等によるミニコンサート（ミモザ）申電で同センター☎623・9343

市老人クラブ連合会「ニューイヤーコンサート」
時来年1月14日㈬13時～15時30分所おにクルきたしんホール定当日先着230人内管弦楽（大阪アカデミー・アンサンブル）問同会☎648・5644

音楽で楽しむゆるやかワールドシリーズ ペルー編
時来年1月22日㈮11時～12時所クリエイトセンター喫茶・食堂定先着40人内ペルー出身の兄弟デュオによる南米民族音楽コンサート（WAYKUS）¥千円、3歳以下膝上無料申Ⓦ、電で文化振興財団☎625・3055

講演会「南極ってどんなところ？」
時来年1月24日㈰16時30分～17時30分所きたしんプラネタリウム対小学生以上のこどもと保護者定先着56人内南極の自然や星空（第66次南極地域観測隊 北本憲央さん）¥500円申12月1日10時からⓌで問おにクルオフィス☎631・0296

ギャラリーへ行こう

ID 62438

クリエイトセンターギャラリー
▶12/1まで=いばらき健康友の会 絵画サークル（洋画）▶2～8=フォトクラブゆうゆう写真展「花は輝く」▶9～15=写楽会（写真）▶16～22=パステルな時間（洋画）

市立ギャラリー
▶12/1まで=真砂美塾展（絵画）
▶10～15=森田真千子展（洋画）

川端康成文学館ギャラリー
（火曜日・12/28～来年1/5休館）▶12/2～16=岡村隆久展▶19～来年1/31=川端康成関連展示

楽しむ・ふれあう



マンドリンコンサート
時来年1月30日㈯14時から所南茨木多世代交流センター対60歳以上の市民定先着80人内出演 茨木マンドリンクラブRose申12月10日から電、直同センター☎632・0101

来年度たそがれコンサート出演者を募集
ID 58151
時来年4～9月対市内在住・在勤・在学者定各月1組内ローズWAMエントランスで1時間程度の音楽演奏、人数・楽器等制限あり申12月2日9時からⓌまたは申請書（市HPに掲載）をⒻ、直ローズWAM☎620・9920、FAX620・9921

学生Meet up～活動発表・交流会～
時12月12日㈯11時～15時所おにクルきたしんホール内市内で活動する学生団体によるポスター展示・発表問市民活動センター☎623・8820

みんなの前で弾いてみよう「ピアノ弾き合い練習会」
ID 63317
時①12月12日㈯、②来年1月30日㈯13時30分～15時30分所豊川いのち・愛・ゆめセンター定各先着10人内舞台に上がってヤマハのグランドピアノを演奏¥6分500円申①12月1日・②来年1月5日10時から①12月10日・②来年1月15日17時までにⓌ、電、Ⓕ、Ⓜ、直同センター☎643・2069、FAX641・4804

ものづくり教室
時12月13日㈰10時～11時30分所福井

二十歳のつどい

ID 59299

時来年1/11㈷10:00から養精・西・東・東雲・西陵・平田中学校区、13:00から豊川・南・三島・北・天王・北陵・太田・彩都西中学校区所おにクルゴウダホール対平成18年4/2～19年4/1生まれの市民（対象者には12月中旬に案内状を送付）問社会教育振興課☎622・5180


昨年の様子

時とき 所ところ 対対象 定定員 内内容 ¥費用・報酬等 申申込 問問合先（市内は市外局番072を省略） 連連続で参加要
定員は他に記載がなければ多数抽選。申込に記載がない場合は事前申し込み不要。費用の記載がない場合は参加無料。

多世代交流センター 対市内在住の60歳以上・5歳以上のこどもと保護者 定先着10組 内知育・脳トレに、ねじって、折って、曲げて、つなぐエフパズル 申電、直同センター☎643・1300

多世代パーク

時12月16日㈬15時～17時 所西河原多世代交流センター 対市内在住の小学生 内宿題やゲーム等で自由に使用可能なフリースペース 申電で同センター☎623・9343

茨生人図鑑（いばらきじん）

時12月17日㈭、来年1月18日㈰18時30分～20時30分 所FICベースいばなかBASE 内茨木のオモロい人たちに最近の興味関心を聞き、茨木での生活をより楽しく豊かなものにする交流会（フード付き） ¥3千円（同伴のこどもはフード不要の場合無料）、学生以下千円、4回1万円の回数券あり 申メでFICベース㈱☎697・9469、✉info@ficbase.jp

ウインターフェスティバル

ID 70078

時12月20日㈰10時～14時 所西河原多世代交流センター、東保健福祉センター 内工作、クイズ、スタンプラリー、防災啓発、立ち上がりボックス、握力・血圧・骨密度測定等 問東保健福祉センター☎621・3371

親子で遊ぼう！

時12月20日㈰10時～11時30分 所福井多世代交流センター 対市内在住の60歳以上・中学生以下と保護者 定先着10組 内読み聞かせ・クリスマスグッズ作り（プカプカふわり） 申電、直同センター☎643・1300

Ibarumiステリー部 体験！マーダーミステリー

時12月22日㈫19時～21時 所クリエイトセンター101 対高校生以上 定先着30人 内物語の登場人物になって事件の真相を探る会話型の推理ゲーム、推理や演技によって物語が変化 ¥500円 申Wで 問文化振興財団☎625・3055

スマホ講座「スマホの詐欺対策」

時12月25日㈮13時30分～15時 所沢池多世代交流センター 対60歳以上の市民 定先着18人 内スマホの詐欺の手口・対策 申電で同センター☎624・1177

いばらき観光ウォーク「高槻街道と富田・普門寺」

時来年1月23日㈯8時50分～13時 所阪急茨木市駅集合 定40人 内高槻街道を茨木旧城下町から富田まで歩き、寺内町として栄えた富田の街並みを巡りながら普門寺までをたどる ¥500円 申来年1月5日までにハ・Fメ（必要事項・参加人数を記入）で〒567-0013 太田東芝町1-1、市観光協会「高槻街道」コース係☎645・2020、FAX645・3020、✉w-info@ibaraki-kankou.or.jp

いばきたマルシェ～山とまちをつなぐ～

ID 41336

時毎月①第1・3月曜日、②第1・3金曜日、③第2・4金曜日 所茨木シヨップタウン1階（西駅前町4） 内市北部地域の新鮮な野菜等の販売（①Farm河野屋、②アグリファーム佐保、③泉原ファーマーズ） 問北部政策課☎620・1609

唄ごえサロン

時毎月第4金曜日10時30分～11時30分 所葦原多世代交流センター 対60歳以上の市民 内発声練習、リクエストされた歌謡曲や童謡等を一緒に歌う 問同センター☎637・2422


開催時の様子

きらめきピアノ演奏会演奏者を募集

ID 59555

時来年4・7・10月の第1土曜日15時30分から 所生涯学習センターきらめきホール 対暗譜で演奏できる人 定各15人（初演奏の市民優先） 内演奏時間は1人15分以内 ¥千円 申12月2日9時から来年1月6日までにWで 問同センター☎624・8182

竜王山荘お部屋でのんびり昼食プラン

時11時～15時 所同荘 内入浴付き昼食プラン、①松花堂弁当、②三段弁当（先付・三段弁当・かやくご飯・汁物）、③ミニ会席（先付・三段弁当・ぼたん鍋・ご飯もの・汁物） ¥①2870円・②4300円・③5400円（個室・入浴利用料を含む） 申電で同荘☎649・4402

学ぶ・つくる



健康連続ミニ講話「詐欺電話について」

ID 59349

時12月7日㈪9時20分から 所沢良宜いのち・愛・ゆめセンター 内講師 玉島・葦原地域包括支援センター社会福祉士 問沢良宜いのち・愛・ゆめセンター☎635・7667

ダイバーシティアート展「SORA（創楽）」

ID 59487

時①12月8日㈫～12日㈯・②15日㈫～19日㈯・③22日㈫～26日㈯9時～20時 所①沢良宜・②総持寺・③豊川い

保一時保育あり（原則有料、申込期限等詳細はHP参照）
各施設の休館日等は市HP等でご確認ください。

市HP（右図）で記事のID検索ができます。
各記事の詳しい情報はID●●●●●検索でチェック！

申部分の略称 Ⓦ…WEB申込 郵…郵送 ハ…ハガキ※ 往…往復ハガキ※ 電…電話 F…ファックス※
メ…メール※ 直…直接 ※必要事項=住所、氏名、年齢、電話番号、日時、内容

のち・愛・ゆめセンター 内障害の有無や国籍、性別、年齢に関係のない、ダイバーシティな表現の場としてのアート展 問各センター①☎635・7667、②☎626・5660、③☎643・2069

シルバー人材センター三人落語会

時12月9日㈬14時から 所同センター会議室(東奈良一丁目4－1) 定先着45人 内同センターの紹介、会員を含めた3人の落語会 申電で同センター☎634・8990

学習室を利用しよう!

時12月～来年3月の火～日曜日（祝日・年末年始を除く）①9時～18時・②18時～20時 所福井多世代交流センター 対中学・高校生 定各先着12人 申②希望日の1週間前までに電、直同センター☎643・1300

クリスマスリース作り

時12月11日㈮13時30分～14時30分 所沢池多世代交流センター 対60歳以上 定先着10人 ¥800円 申電、直同センター☎624・1177

いつまでも楽しく元気!（ヤクルト健康講座）

時12月11日㈮13時30分～14時30分 所福井多世代交流センター 対60歳以上 定先着20人 内寝たきりの三大要因、健康寿命のための笑顔体操、容器工作 申電、直同センター☎643・1300

人権講座「障害者差別解消法について」

ID 65402
時12月12日㈯14時～15時30分 所豊川いのち・愛・ゆめセンター 定20人 内講師 関西STS連絡会 伊良原淳也さん 申12月9日17時までにⓌ、電、F、メ、直同センター☎643・2069、FAX641・4804

シニア英語講座(初級)

ID 65558
時12月12日㈯10時～11時 所総持寺いのち・愛・ゆめセンター 対60歳以上 定先着10人 内会話を通じて簡単な英語を学ぶ(シオン ゾアさん) 申12月1日から電で同センター☎626・5660

人権連続講座

ID 51900
時12月12日㈯14時～16時 所総持寺いのち・愛・ゆめセンター 定先着50人 内人権三法から10年～現状とこれから～（府同和問題解決推進審議会委員 平野智之さん等） 申12月11日までにⓌ、電、直同センター☎626・5660

姉妹都市活動室公開例会「ウクライナの絵本と民話」

時12月12日㈯14時～16時 所ローズWAMワムホール 定先着100人 内物語を語り継ぎ文化を未来へつなぐ（英語講演・日本語解説スライド映写ありナタリア・オスミアンスカさん) 申12月6日までにメで同室☎090・1074・0837、✉2026iinkokai@gmail.com

リズムに乗ってオーラルフレイル・フレイル予防!

時12月12日㈯10時30分～12時 所葦原多世代交流センター 対60歳以上の市民 定先着20人 内音楽に合わせて体を動かして学ぶ身体・認知機能の低下予防法（リハビリ専門士） 申電、直同センター☎637・2422

アトリエmaru 見学者を募集

ID 59761
時12月12日㈯、来年1月16日㈯・30日㈯、2月13日㈯10時30分から・11時から・13時30分から・14時から、各30分 所総持寺いのち・愛・ゆめセンター工作室 対小・中学生と保護者 定各2組 内障害の有無に関わらず自由に創作できる美術教室、次年度の教室への参加は見学者優先 申各実施日の10日前までにⓌで 問文化振興課☎620・1810

しめ縄作り体験

時12月12日㈯13時30分～15時 所西河原多世代交流センター 対小学生と保護者 定先着20人 内稲わらを使ったしめ縄づくり ¥200円 申Ⓦ、電で同センター☎623・9343



おにクルこども自然工作教室

時12月13日㈰10時～12時・13時～15時（各15分前から受付） 所おにクル2階 対12歳以下（4歳以下は保護者同伴要） 定当日各先着20人 内自然素材を使った工作 ¥200円 問茨木バラとカシの会太田☎090・9877・3572

楽しく学べるスマホ体験教室

時12月17日㈭10時30分～12時 所西河原多世代交流センター 対60歳以上の市民 定先着20人 内生成AIの検索体験・活用方法 申電で同センター☎623・9343

ヤクルト健康教室

時12月18日㈮13時30分～14時30分 所葦原多世代交流センター 対60歳以上の市民 定先着20人 内認知症の予防につながる日々の生活 申電、直同センター☎637・2422

時とき 所ところ 対対象 定定員 内内容 ¥費用・報酬等 申申込 問問合先(市内は市外局番072を省略) 連連続で参加要
定員は他に記載がなければ多数抽選。申込に記載がない場合は事前申し込み不要。費用の記載がない場合は参加無料。

センサリーボトルをつくろう！

ID 70072

時12/13㈰13:30～15:00所水尾図書館会議室対4歳～小学生定当日先着50人内洗濯のり・ペットボトルを使ってセンサリーボトルをつくる問同館☎637・4416



起立性調節障害と不登校をどう支えるか

時12月19日㈯10時～11時30分所おにクルきたしんホール対市民定当日先着200人内児童・生徒の不登校の背景や心身の不調、小児科での検査・治療等問東和会いばらき病院☎623・0234

みんなでつくろう！ブロックで宇宙旅行

ID 59151

時12月20日㈰10時30分～12時・13時30分～15時所上中条青少年センター対4歳～小学3年生と保護者定各20組内高校・大学生と一緒にブロック遊び、保護者は非認知能力を学ぶ申12月3日までにWで問社会教育振興課☎622・5180

WE ARE FRIENDS!～英語で遊ぼう～

時12月20日㈰14時～16時所クリエイトセンター203対市内在住の小学3年～中学生定先着24人内クリスマスクラフト（久徳ウェンディさん）¥300円申12月1日からW、電で市国際親善都市協会事務局（文化振興課内）☎620・1810

ヤクルト連携講座「油断大敵！感染症！」

保 ID 57991

時12月21日㈪13時30分～14時30分所生涯学習センター304対中学生を除く15歳以上の市民定先着40人内季節ごとに気を付けるべき感染症とその予防（近畿中央ヤクルト販売㈱）申12月2日9時からW、電、直同センター☎624・8182

スマホ教室

時12月22日㈫13時30分～15時所葦原多世代交流センター対60歳以上の市民定先着15人内スマホの詐欺対策申電、直同センター☎637・2422

夜の英語（学校・塾・英検）フォロー自習室

時12月～来年3月の第1・3水曜日18時～20時30分所沢池多世代交流センター対中学・高校生内19時30分から英語教師によるサポートあり問同センター☎624・1177

ねんてん先生の新春親子俳句教室

ID 28954

時来年1月10日㈰14時～16時所上中条青少年センター会議室対小学生と保護者定先着10組内講師 京都教育大学名誉教授 坪内稔典さん申12月5日9時30分からWで問川端康成文学館☎625・5978

大阪大学大学院理学研究科連携講座・惑星科学への誘い

保 ID 66083

時来年1月14日㈬19時～20時30分所おにクルきたしんプラネタリウム対中学生以上（中学生は保護者同伴要）内隕石が語る太陽系の歴史（同大学院教授 寺田健太郎さん）申12月14日までにWで問生涯学習センター☎624・8182

臨床美術

時来年1月16日㈯13時30分～15時所南茨木多世代交流センター対60歳以上の市民定先着12人内脳が喜ぶ・心が笑うアートづくり（中井美恵子さん）¥千円申直同センター☎632・0101

移動図書館「ともしび号」巡回日程表（12月・来年1月）問中央図書館☎627・4129

ID 64263

巡回場所	巡回日	時間
岩倉公園	12/3㈭、来年1/7㈭	10:00～12:00
白川中央公園	12/6㈰・20㈰ 来年1/10㈰・24㈰	14:00～16:00
安威南二号公園	12/9㈬、来年1/6㈬	
郡山団地A5棟前	12/10㈭、来年1/14㈭	
車作クラブ	12/11㈮・25㈮ 来年1/8㈮・22㈮	10:40～11:10
忍頂寺自治会館		11:20～11:50
見山の郷		13:00～13:45

巡回場所	巡回日	時間
北辰出張所	12/11㈮・25㈮ 来年1/8㈮・22㈮	14:00～14:30
大岩自治会館		14:45～15:15
美穂ヶ丘南公園（朝日プラザ千里北D棟前）	12/12㈯・26㈯ 来年1/9㈯・23㈯	14:00～16:00
郡山府営住宅集会所（B15棟前）	12/13㈰、来年1/17㈰	
蔵垣内会館	12/18㈭、来年1/15㈭	
春日丘八幡宮	12/19㈮、来年1/16㈮	
北春日丘児童遊園	12/23㈬、来年1/20㈬	
西福井府営住宅集会所	12/24㈭、来年1/21㈭	

保一時保育あり（原則有料、申込期限等詳細はHP参照）
各施設の休館日等は市HP等でご確認ください。

市HP（右図）で記事のID検索ができます。
各記事の詳しい情報はID●●●●●検索でチェック！

親子で工作

時来年1月17日㈰①10時から・②13時30分から所南茨木多世代交流センター対市内在住の4歳～小学3年生と保護者定各先着12組内和紙で作るライト申12月25日から電で同センター☎632・0101

生活支援サポーター養成研修 保

ID 42673

時来年1月23日㈮・30日㈮9時30分～16時30分、全2回連所ローズWAM501・502対中学生を除く15歳以上定先着30人内修了後、要支援1・2等の軽度者への生活支援サービスを提供する事業所にて就労可¥テキスト代1430円申12月28日までにⓌ、直介護保険課☎620・1639

ひとり親家庭対象講座 保

時来年1月23日～3月13日の土曜日、全8回連所府立母子・父子福祉センター対ひとり親家庭の母等定20人内ワード基礎、エクセル3級試験対策¥8千円申12月23日（必着）までにⓌ、往で〒537-0025 大阪市東成区中道一丁目3－59、同センター☎06・6748・0263

国際交流の集い日本語スピーチコンテスト

ID 65642

時来年1月24日㈰11時～13時30分所おにクルきたしんホール対日本語が母語でない小学生以上内「茨木から世界へ」をテーマにスピーチ発表申1月12日までに申込書（市国際親善都市協会事務局HPに掲載、文化振興課で配付）をⓂ直同協会（文化振興課内）☎620・1810

ふわっと講座 いばらきっ子ファイルをつくろう 保

ID 26168

時来年1月28日㈬10時～12時所ローズWAM501・502対発達に支援の必要な18歳以下のこどもの保護者定先着10人内ライフステージが変わってもスムーズな支援につながるようないばらきっ子ファイルの活用方法申12月1日からⓌで問あけぼの学園☎626・0105

土曜科学教室

ID 67825

時来年1月30日㈯9時50分～11時35分所クリエイトセンター301対市内在住の小学3～6年生定20人内ダイハツ車づくり体験（筆記用具持参要）申12月1日9時から10日17時15分までにⓌ、電で教育センター☎626・4400

プラネタリウム
PLANETARIUM

問おにクル☎631・0296

①一般投影「星のゆく年くる年クリスマス」
②静かに星を楽しむ時間
時①右図参照、②12/11㈮13:30～14:15所きたしんプラネタリウム定各当日先着56人内今夜の星空案内、2026・27年の天文の話題¥400円、4歳～中学生200円

サイエンスアワー
時①12/19㈯、来年1/16㈯14:00～14:45、②1/24㈰10:30～11:00・14:20～14:50所工作コーナー定②当日各先着10人内①キラキラめがね工作、②星砂カード「オリオン座」¥各100円

ジュニアプラネタリウム解説体験
時来年2/11㈷13:00～17:00所きたしんプラネタリウム対小学4～6年生定先着6人¥1,500円申来年1/5からⓌで

ケア・サポート

ほっこりカフェ～保護者がホッとできる居場所～

ID 63904

時12月2日㈫、来年1月13日㈫10時

市民活動センター20周年記念講演会
～実録 その気になってしまう人たち～

時12/13㈰10:00～12:00所おにクルきたしんホール・オープンギャラリー等定先着150人内講演（三股町コミュニティデザインラボ　松崎 亮さん）、市民によるトークセッション等申12/8までにⓌ、電で同センター☎623・8820

～12時所沢良宜いのち・愛・ゆめセンター内不登校等子育ての悩みを共有申電でユースプラザ「ベンポスタ・ぱーちスペース」☎655・3761

不登校等のこどもの保護者の語り場「ちょいカフェ」 ID 63899

時12月4日㈮、来年1月8日㈮10時～12時所総持寺カフェ「みかん屋」（総持寺駅前町15－21）定各当日先着10人内体験や思いの共有、相談問ユースプラザ「choi（ちょい）」☎628・6993

あいの認知症の人のつどい ID 68512

時12月10日㈭、来年1月14日㈭14時～15時所藍野病院対認知症・MCI（軽度認知障害）の人定各先着5人内脳の活性化を促すレクリエーションを参加者同士で楽しみながら気持ちの共有・情報交換・専門職への相談申電で同院地域医療連携室☎621・1321

いばらきにじいろスペース ID 60140

時12月16日㈬18時～20時所ローズWAM対性的マイノリティ当事者とその家族・支援者等内セクシュアリティのこと等を話せるスペース、クリスマス会問人権・男女共生課☎620・1640

認知症の人の家族交流会 ID 68512

時①12月17日㈭、②来年1月21日㈭14時～15時30分所市役所本館1階①第1・②第2会議室対認知症の人の家族定各先着6人内参加者同士の近況報告・情報交換・介護の専門職への相談申電で（福）慶徳会地域相談支援室☎657・7717

体を動かす



ゆるやか女子会 保 ID 60461

時来年1月16日㈯13時30分～16時所ローズWAM501対人間関係や生きづらさに悩む16歳以上の女性定先着5人内パステル申12月12日9時からⓌ、電でローズWAM☎620・9920

福井市民体育館体組成測定会

時12月2日㈬10時～12時所同館玄関ロビー対市民内体組成測定会、トレーニング室の見学（希望者のみ）問健康づくり課☎625・6685

ひと息ヨガ 保 ID 58005

時12月18日㈮10時～11時30分所生涯学習センター多目的スタジオ対中学生を除く15歳以上の市民定先着20人内心と体を緩めて日常を穏やかに過ごすヒント申12月2日9時からⓌ、電、直同センター☎624・8182

無料体験 幼児・小学生陸上教室

時12月26日㈯8時30分～10時所耳原小学校運動場対5歳～小学生定先着20人内動作から応用まで、全てのスポーツの基本申12月19日までに電、✉で柴田☎090・8882・2030、✉ibarakirikuzyou.dream-program@outlook.jp

短期集中運動教室 ID 45211

時・所左表のとおり、各全10回連対65歳以上の市民定各先着15人内身体の状態に合わせた集団体操、体力測定、自宅でできる体操方法の助言等申12月7日9時からⓌ、電で長寿政策課☎620・1637

とき		ところ
来年1/6から毎週水曜日	10:00～11:30	ローズWAM
来年1/7から毎週木曜日	10:00～11:30	太田公民館
	13:45～15:15	葦原多世代交流センター
来年1/13から毎週水曜日	10:00～11:30	生涯学習センター
来年1/18から毎週月曜日	10:00～11:30	豊川コミュニティセンター
	10:00～11:30	春日丘公民館

市民体育館スポーツ教室

時来年1月7日㈬～3月29日㈰所同館対・定同館HPに掲載内①テニス、②リフレッシュ3B体操、ベビー体操、③ヨガ、親子体操、トランポリン、キッズ器械体操、④健康体操、⑤バスケットボール¥①6500円、②各5500円、③各5千円、④4千円、⑤2万2800円申12月21日10時から直同館☎626・3821

こども向け運動広場グラウンド無料開放 ID 70450

時12/28㈰～来年1/4㈰9:00～16:00所福井・東雲・春日丘運動広場グラウンド対中学生以下（保護者同伴可）問スポーツ推進課☎620・1608



保一時保育あり（原則有料、申込期限等詳細はHP参照）
各施設の休館日等は市HP等でご確認ください。

市HP（右図）で記事のID検索ができます。
各記事の詳しい情報はID●●●●●検索でチェック!

申部分の略称 Ⓦ…WEB申込 郵…郵送 ハ…ハガキ※ 往…往復ハガキ※ 電…電話 Ⓕ…ファックス※
Ⓜ…メール※ 直…直接　※必要事項=住所、氏名、年齢、電話番号、日時、内容

市民マラソン大会

ID 70217



時来年1/17㈰所万博記念公園自然文化園対小学生以上内【種別】①一般、②高校生、③中学生、④小学生、⑤ファミリー【距離】1.5km・3km・5km・10km、その他詳細は市HP参照¥①500円、②⑤300円、③200円、④100円申費用を振込後、12/18、17:00（必着）までに申込書（市HPに掲載、スポーツ推進課で配付）・払込取扱書をⓌ・郵で〒567-8505 同課☎620・1608

おとな(ヨガ・アクアビクス・水泳)教室

時来年1月9日㈯～3月29日㈪所五十鈴市民プール対・内・¥同プールHPに掲載定各クラス若干名申12月1日～14日に直同プール☎635・7700

ソフトテニス教室

時3期＝来年1～3月の土曜日①9時～12時・②12時～14時所西河原公園南庭球場対市内在住・在勤の①18歳以上の初・中級者・②小学2～6年生¥①4500円、②3600円申費用を直同庭球場問市ソフトテニス連盟久保木☎090・1144・2660



南市民体育館スポーツ教室

ID 61807

時・対・定・内市HPに掲載所同館申12月6日（必着）までにⓌ、ハ（必要事項・市外在住者のみ勤務先を記入）で〒567-8505 スポーツ推進課☎620・1608

市ゴルフ連盟杯

時来年1月16日㈯所よみうりカントリー倶楽部（兵庫県西宮市塩瀬町名塩北山）対同連盟会員定60人内1ラウンドダブルペリア方式¥1500円、プレー費2万1660円（昼食費を含む）申来年1月6日までに直同連盟事務局（茨木ゴルフセンター内）☎632・2703

西河原市民プール各種教室

時来年1月13日㈬～3月31日㈬、全11回連対・¥同プールHPに掲載定各コース若干名申12月2日～14日に直同プール☎621・9715

市バドミントン中学生大会

時来年1月16日㈯9時～17時所市民体育館内①男女ダブルス、②シングルス個人戦、予選後に本戦¥①400円、②200円申12月17日17時（必着）までに申込書（市バドミントン連盟HPに掲載）を郵・Ⓜ・直〒567-0821 末広町7-4、東中学校新井☎632・8414、✉ibjh03@educ.city.ibaraki.osaka.jp

新人戦卓球大会

時来年1月17日㈰9時から所市民体育館対市卓球連盟主催のシングルス大会で優勝経験のない同連盟登録者（申込時登録可）内男女シングルス、トーナメント方式¥800円、中学生400円、小学生300円申12月26日18時までに申込書（同連盟HPに掲載、同連盟事務局で配付）を直同連盟事務局（モリコースポーツ内）☎627・2808

新春グラウンド・ゴルフ大会

時来年1月19日㈮、雨天時26日所中央公園南・北グラウンド対市内在住・在勤・在学者定150人¥千円申12月18日までに電、Ⓕで市グラウンド・ゴルフ連盟事務局☎・FAX635・9981

市民ゴルフ大会

時来年2月2日㈫所茨木カンツリー倶楽部（東・西コース）対18歳以上の市内在住・在勤・在学者定240人¥3千円、プレー費1万5340円（食費別）申12月9日までにⓌで問同大会事務局☎632・2703

居合道教室

時毎週木曜日19時～21時30分連所市民体育館内無双直伝英信流¥入会金3千円、月2千円申電、Ⓜで市居合道連盟小林☎090・8163・8451、✉PXK01651@nifty.ne.jp

市の後援事業等



障害がある方のオープンアトリエ「HeArt」

時12月～来年2月の第4日曜日13時～15時所障害福祉センター対市内在住・在勤・在学・サービスを利用中で障害がある16歳以上定各5人内現代美術作家と表現・

時とき 所ところ 対対象 定定員 内内容 ¥費用・報酬等 申申込 問問合先(市内は市外局番072を省略) 連連続で参加要
定員は他に記載がなければ多数抽選。申込に記載がない場合は事前申し込み不要。費用の記載がない場合は参加無料。

創作活動を体験 ¥500円 申各10日前までにWで問福祉啓発ユニットLanT、えいばらき☎080・5306・5723

Xmasひろがるコンサート&パーティー

時12月6日㈰11時30分～14時 所三島コミュニティセンター3階 内音楽、漫才、絵本、バルーンアート体験等（宮田直人さん） ¥500円、3歳以下無料 申Wで問ひろがるLIVE大村☎665・8319

飛び出す絵本をつくろう！灯りがともるクリスマスの家

時12月6日㈰13時～14時30分 所おにクル多目的室C2 対市内在住の小・中学生（小学3年生以下は保護者同伴要） 定先着12人 内オリジナルキットで飛び出すワンページ絵本を作り、LEDライトでライトアップ ¥千円 申W、電でデジタルえほんサークルルピナス長澤☎622・3275

市の第九 演奏会①無料招待・②一般販売

時12月6日㈰14時～16時30分 所おにクルゴウダホール 対小学生以上 定①100人、②1100人 内出演 バイオリン 千住真理子さん ¥②S席5千円、A席4千円、B席3500円 申12月3日までにWで問アマービレフィルハーモニー管弦楽団事務局☎648・5874

BAIKA Christmas Day ID 67713

時12月12日㈯11時～15時30分 所梅花女子大学茨木エレガンスキャンパス 内パフォーマンス（梅花歌劇団「劇団この花」等）、琉球舞踊等の体験ワークショップ、こどもフェスタ等 申事前予約が必要なプログラムは12月4日までにWで問同大学入試広報グループ☎643・6343

子どものちょうどよいチャレンジを支援するために

時12月13日㈯9時30分～11時30分 所ローズWAMローズホール 定180人 内こどもたちへの「ちょうど良い課題設定」の支援のヒント（関西医科大学大学院教授 加藤寿宏さん） ¥2千円、学生・市内在住・在勤者無料 申12月6日23時30分までにWで問Eメール合同会社☎665・4343

クリスマスコンサート

時12月19日㈯10時30分から 所クリエイトセンター 対小学生以上 定先着400人 内ブラームス・ヴァイオリンソナタ第2番や戦場のメリークリスマス等 ¥千円、高校生以下500円 申W、電でINUI MUSIC SALON☎090・9862・2053

追手門学院大学地域創造学部公開講座

時12月19日㈯14時～17時 所同大学茨木総持寺キャンパスBNC203 内本市における都市農村交流と地域づくり、講演・意見交換（同大学教授 藤田武弘さん等） 問同大学地域創造学部佐藤☎665・8907

追大Candle Night

時12月19日㈯17時30分～20時 所追手門学院大学茨木総持寺キャンパス 内学生が一から企画・制作したキャンドルオブジェが会場を幻想的な光で彩る 問同大学学生支援課☎641・9614

MOA美術館児童作品展 表彰式・展示

時12月19日㈯15時から（表彰式は16時から） 所おにクルきたしんホール・オープンギャラリー 内市内在住の小学生の絵画・書写の優秀作品 問鈴木☎090・5669・3838

①親子ヨガと②遊び場で楽しもう！

時12月20日㈰①10時～10時30分・②10時40分～12時 所水尾コミュニティセンター 対小学1年生以下のこどもと保護者 定先着①10組・②30人 内①簡単なストレッチ、②おもちゃコーナー、カードゲーム、オセロ、将棋 申12月5日9時から電、メで茨木子ども食堂水尾大山☎080・5347・0372、✉short-legs2005@ezweb.ne.jp

ぼうさいSHIFT

時12月21日㈪10時～16時 所おにクルエントランス広場 内防災バッグの中身を覗く、パラコードでペットボトルホルダーを作る 問専修学校クラーク高等学院大阪梅田防災部☎06・6147・8600

いばらき昼ジャズコンサート

時12月22日㈫、来年1月19日㈫11時30分～13時30分 所FーCベースいばなかBASE 定各先着30人 内ジャズスタンダードナンバーの演奏 ¥2千円、18歳以下無料 申W、電で文化振興財団☎625・3055 問Toサウンド合同会社木曽☎080・4028・6517

フューチャープラザ ピアノマラソン

時来年1月10日㈯9時30分～17時30分 所立命館いばらきフューチャープラザ 対小学生以上（小・中学生は保護者同伴要） 定先着14人 内スタインウェイD-274を演奏 ¥1100円 申Wで問同大学いばらきフューチャープラザホール管理事務室☎665・2500

保一時保育あり（原則有料、申込期限等詳細はHP参照）
各施設の休館日等は市HP等でご確認ください。

市HP（右図）で記事のID検索ができます。
各記事の詳しい情報はID●●●●●検索でチェック！

申部分の略称 Ⓦ…WEB申込 郵…郵送 ハ…ハガキ※ 往…往復ハガキ※ 電…電話 Ⓕ…ファックス※
Ⓜ…メール※ 直…直接 ※必要事項=住所、氏名、年齢、電話番号、日時、内容

みんなの掲示板

開催

◎①書道展&②書道パフォーマンス 時 ①12/10～15、10:00～17:00 ②12/13、13:00～14:00 所MOKUMOKU彩都（彩都やまぶき一丁目1-5） 問書彩会大木☎080・5708・3251

◎年越しそばを自分で打とう!「年末そば打ち体験講座」 時12/12、9:30～12:00・13:30～16:00 所生涯学習センター 対12歳以上 ¥2,000円 申12/8までに電で茨木蕎麦打ち倶楽部鳥羽☎080・6339・7313

◎斎藤ひとり勉強会「運と豊かさを呼ぶコツ」 時12/13、10:00から 所クリエイトセンター 対18歳以上 問斎藤ひとり読書会須藤☎090・1895・9240

◎楽団こゆき メルシーコンサート 時12/13、13:30～15:20 所おにクル 問西谷☎090・1954・8252

◎立命館大学混声合唱団メディックス定期演奏会 時12/13、14:30から 所立命館いばらきフューチャープラザ 問緒方☎080・4973・3862

◎発達障害児のための能力開発ワークショップ無料説明会 時12/21、13:00～15:00 所おにクル 問いばらきワンピース中野☎090・8384・1953

募集

◎水彩画教室 時①水・土曜日、②金曜日13:00～16:00 所①中条公民館、②水尾コミュニティセンター ¥1回800円 問幾竹☎090・1915・8789

◎シルバー卓球クラブ 時①月・②木曜日9:00～11:30 所①茨木・②玉島公民館 対60歳以上の市民 ¥年4,000円 問溝口☎090・3493・1647

◎女声合唱団「アマリリス」団員 時土曜日、月2～3回9:45～12:00 所白川公民館 対女性 ¥月4,000円 問花薗☎080・1404・6042

◎マンドリン・ギター部員 時第1・3土曜日14:00～16:00 所玉櫛住宅集会所（玉櫛二丁目11） ¥月4,000円 問茨木マンドリンクラブRose大島☎090・8535・3809

◎高齢者教室で足・腰鍛えて100歳をめざしませんか 時月曜日11:20～12:20 所玉櫛コミュニティセンター 対65歳以上 ¥月1,800円 問るんるん体操河本☎634・6955

「みんなの掲示板」へ掲載を希望する皆さんへ

ID 1598

申込期間 来年2月号=12/18まで、来年3月号=12/21～来年1/20

申込方法 Ⓦまたは申込用紙（市HPに掲載）を郵・Ⓕ・Ⓜ・直 〒567-8505 まち魅力発信課☎620・1602、FAX624・8961

クボタスピアーズ大阪ホームゲーム観戦招待

時来年1月16日㈯・17日㈰ 所KTM河本工業総合体育館（枚方市中宮大池四丁目10－1） 対市内在住・在勤・在学者 定各先着150人 内アイシンティルマーレ碧南戦 申12月31日までにⓌで 問クボタスピアーズ大阪☎06・6648・2029（平日9時～17時）

古民家de大人のための絵本セラピー

時来年1月17日㈰14時～15時30分 所ナガヤもん（上穂積二丁目8－25） 対18歳以上 定先着20人 ¥500円（飲み物・菓子付き） 申Ⓦ、電でいばらき古民家再生・保存活用の会☎090・2011・8549

視覚障がい者移動支援のための介助養成講座

時来年1月23日㈯・24日㈰・31日㈰、2月7日㈰・11日㈷・14日㈰、全6回 連 所ローズWAM 定先着20人 内同行援護従業者養成研修一般課程の修了可 ¥1万円（別途教科書代3千円） 申12月20日（消印有効）までに申込書（長寿政策課で配付）を郵・Ⓜで〒560-0021 豊中市本町一丁目3－19長尾ビル2階、府北部コミュニティカレッジ☎06・6151・4461、✉tiki@oncc.jp

時とき 所ところ 対対象 定定員 内内容 ¥費用・報酬等 申申込 問問合先（市内は市外局番072を省略） 連連続で参加要
定員は他に記載がなければ多数抽選。申込に記載がない場合は事前申し込み不要。費用の記載がない場合は参加無料。

パパママクラブ

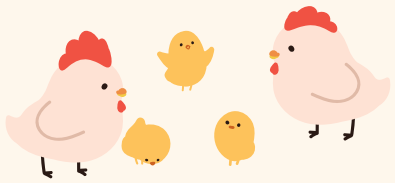

～未就学児と保護者の子育てを応援～

その他のイベント等を市HPに掲載しています ID 61701　**予防接種の情報は市HPをご確認ください** ID 62497

イベントや行事等は変更・中止の可能性があります。開催の有無や申込方法等詳細は市・各主催団体HPまたは 問・申 でご確認ください。

子育てをサポート！

子育てに関する相談は17ページをご覧ください。

発達が気になる親子の「親子ひろば ふわふわ」

ID 27793

時12/2㈫・3㈭・23㈫、来年1月の水・木曜日10:30～12:00所すくすく親子教室対言葉が遅い、落ち着きがない等発達が気になる1歳8か月～3歳6か月健康診査対象までの未就園児と保護者定各先着4組(初参加者優先)内ふれあい遊び・感触遊び等をしながら相談、療育への案内申電で同教室☎620・9817



学びたいむ～一時保育つき自習・作業スペース～ 保

ID 67231

時①12/23㈫、②来年1/14㈭9:00～12:00所ローズWAMワムカフェ対市内在住・在勤で1歳以上の未就学児の保護者定各先着8人(今年度初参加者優先) 内資格取得や趣味のスキルアップ等の学びの場・自分と向き合う時間を提供申①12/5・②20、9:00から①12/14・②来年1/6、17:00までにⓌで問ローズWAM☎620・9920



離乳食講習会

ID 64233

時来年①1/8㈮・29㈮、②2/12㈮・26㈮10:15～11:30所おにクル健診ルーム対市内在住の4・5か月児の保護者定各先着20人内生後5～8か月頃の離乳食申①12/1から・②来年1/4からⓌで問こども支援センター☎624・9301

ペアレント・トレーニング～子育てのコツを学ぼう～

時来年1/15・29、2/12・26、3/12、金曜日10:00～11:30、全5回連所こども発達支援センター風（南茨木多世代交流センター2階) 対2歳以上の未就学児の子育てに困っている家族定先着6人内こどもへの接し方・褒めるコツを学ぶ参加型学習会申来年1/5までに電、✉でこども発達支援センター風☎636・0110、✉kaze@sfj-osaka.net

ベビープログラム

ID 62475

時来年1月の水曜日10:00～12:00、全4回連所おにクル多目的室C1・C2対今年の7/7～11/6生まれの第1子と母親定先着16組程度内赤ちゃんとの関わり方、親子の絆作りプログラム申12/1からⓌで問こども支援センター☎624・9301

親子で楽しもう！

出前版お楽しみ広場

ID 62525

時①12/3㈭・②9㈫・17㈭10:00～12:00、③12/15㈫10:30～12:00所①イオンタウン茨木太田、②アル・プラザ茨木、③イオンモール茨木対未就学児と保護者等内親子で楽しめる催し等問こども支援センター☎624・9301

中部ブロックわいわいフェスタ「おやこで遊ぼう」

時12/14㈪10:00～11:30所春日文化会館(春日三丁目12-41)対乳幼児と保護者（兄弟同伴可）定先着25組内たちばなこども園の先生と親子で遊ぶ申Ⓦで問救世軍希望館☎623・3758

うたとえほんのいえ

ID 70038

時12/15㈫10:30～11:00所おにクルおはなしのいえ対未就園児と保護者内絵本の読み聞かせ（図書館職員）、手遊び・ウクレレ演奏（つどいの広場「ツキノワ」）問おにクルぶっくぱーく☎622・2476

オンラインあかちゃんあそぼ

ID 62559

時12/24㈭10:00～10:45対1歳6か月頃までの乳児と保護者内手遊び、ふれあい遊び、絵本の紹介、ミニ保健講座等申12/1、9:00から12/22、12:00までにⓌで問こども支援センター☎624・9301

保一時保育あり(原則有料、申込期限等詳細はHP参照)
各施設の休館日等は市HP等でご確認ください。

市HP（右図）で記事のID検索ができます。
各記事の詳しい情報はID ●●●●● 検索でチェック!

申部分の略称 Ⓦ…WEB申込 郵…郵送 ハ…ハガキ※ 往…往復ハガキ※ 電…電話 Ⓕ…ファックス※
メ…メール※ 直…直接　※必要事項=住所、氏名、年齢、電話番号、日時、内容

親子で楽しもう！

あしたせベビーマッサージ
時12/16㈬、来年1/20㈬10:00～11:00所葦原多世代交流センター対市内在住の1歳未満児と保護者定各先着15組内こどものマッサージ、保護者のストレッチ、交流会、保健師による相談(バスタオル持参要)申電、直同センター☎637・2422

わらべうた遊び「こ～ろころ」
時来年1/7㈭10:00～11:00所南茨木多世代交流センター対市内在住の未就園児と保護者定当日先着20組内わらべうた遊び・手遊び・顔遊びの体験（茨木わらべうたの会）、参加スタンプを集めるとプレゼントあり問同センター☎632・0101

ほわわのX'masコンサート
時12/22㈫10:00から所おにクルきたしんホール対未就園児と保護者定50組内歌のコンサート申12/7までにⓌで問たんぽぽ学園地域子育て支援センターほわわ☎632・6669

こども・ベビー水泳教室
時来年1～3月所五十鈴市民プール対・内・¥同プールHPに掲載定各クラス若干名申12/1 ～14にⓌ、直同プール☎635・7700

あつまれ

#いばらきっず

元気いっぱいの「#いばらきっず」をご紹介！
応募方法は市HP参照　ID 64230

いとせ ちゃん 1歳6か月
自分らしく、のびのび育ってね



みおな ちゃん 1歳
これからも毎日ニコニコで過ごそうね！



はやと ちゃん 2か月
元気にすくすく大きくなってね！



こうま ちゃん 1歳1か月
これからも沢山お出かけしようね！

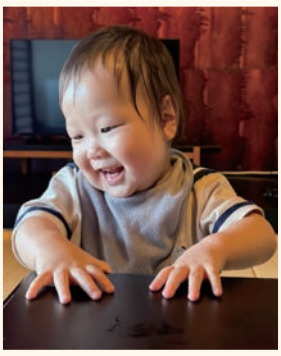

えいた ちゃん 10か月
毎日笑顔をありがとう♡



りん ちゃん 0か月
大きくなったら、もっくるで遊ぼうね♪



まつり ちゃん 10か月
ずっとニコニコ元気でいてね



かずま ちゃん 4か月
たくさん食べてもっと大きくなってね！



時とき 所ところ 対対象 定定員 内内容 ¥費用・報酬等 申申込 問問合先(市内は市外局番072を省略) 連連続で参加要
定員は他に記載がなければ多数抽選。申込に記載がない場合は事前申し込み不要。費用の記載がない場合は参加無料。

いばらき日記

まちの話題を写真を添えてお伝えします。
市公式noteもご覧ください。ID 69833

10/20

安威川ダム左岸での事故を想定し、救命ボートを使用した救助訓練を実施

消防各隊の災害対応力向上のため、府警察との救助訓練を安威川ダムで実施しました。訓練は、ダム左岸道路をツーリング中のバイクが崖下に転落したことを想定し、ダム湖面から救命ボートを用いて傷病者の救助を実施。訓練中は、消防隊員同士がお互いの動きを確認しながら、息の合った動きを見せていました。



11/8

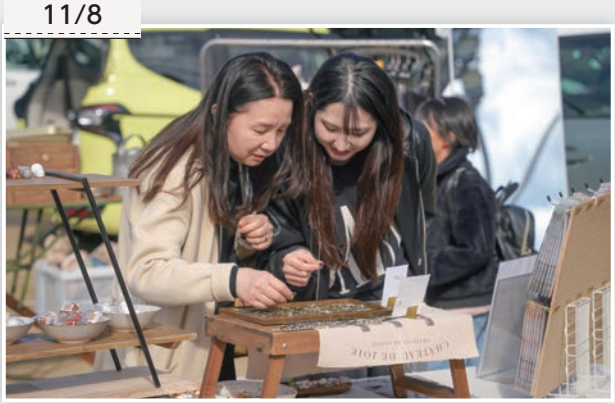

173もの店舗が出店 茨木蚤の市2026～秋～が開催

元茨木川緑地等で「茨木蚤の市」が開催されました。骨董等の販売やワークショップ、キッチンカー等の出店により、多くの来場者で大賑わいに。訪れた人は、「お目当てのものを買うことができ、嬉しいです」と声を弾ませていました。

10/23



地震・水害に備えるために「今日からできる！防災講座」を実施

市役所で防災講座を実施しました。グループワークでは、実際に災害が起きた際に必要な持ち出し物は何かについて議論を展開。参加した人は、「いつ起こるかわからない災害に備えるための知識が身につきました」と話しました。

アンケートに答えて貰える

PRESENT

アンケート内容

Q1. ごみの分別等の情報収集に、市のごみ分別アプリを使用していますか？
Q2. 同アプリを使用している、または使用していない理由を教えてください。
Q3. 同アプリにどのような機能があれば、使いたい（または使い続けたい）と思いますか？
Q4. 今月の広報誌の感想や広報誌に関するご意見をお聞かせください。



今月の読者プレゼント

元祖うっふぷりん カラメルソース（4個）

うっふぷりん茨木本店（永代町7-27）

抽選で 5 名様

応募方法 ID 64750

市HPから申込または、ハガキ・ファックス（住所・氏名・ふりがな・年齢・電話番号、アンケートの答えを記入）で、まち魅力発信課へ、12/15必着。1人1通。当選者の発表は賞品の引換券の発送をもって代えさせていただきます。〒567-8505 まち魅力発信課☎620・1602、FAX624・8961

広報 いばらき
令和8年(2026年) 12月号 | No.912
令和８年（2026年）12月１日発行　発行／茨木市　編集／まち魅力発信課
〒567-8505 茨木市駅前三丁目８番13号、☎072・622・8121（代表）、FAX072・624・8961
広報誌が届かないときは、宅配委託社（☎0120・997・650（無料））へご連絡を
本誌は14万1,800部作成し、１部当たり約20円です

ID 12092

年末年始

ごみ・し尿 収集日程

12/31～来年1/3は、ごみ・し尿の収集は行いません

※各地域の収集日の詳細は「ごみ分別アプリ」・市HPをご確認ください。

●普通ごみ

…通常の収集日程から変更がある箇所

曜日別収集区域	12月						来年1月						
	26(土)	27(日)	28(月)	29(火)	30(水)	31(木)	1(金・祝)	2(土)	3(日)	4(月)	5(火)	6(水)	7(木)
月・木曜日			○			収集を行いません				○			○
火・金曜日				○							○		
水・土曜日	○				○							○	

※年末年始の収集は、大幅に収集時間が遅れる可能性があります。

●粗大ごみ小型 …… 下表の２つの収集区域のみ収集日程を変更します。

曜日別収集区域	来年1月				
	1(金・祝)	2(土)	・・・	8(金)	9(土)
1回目の金曜日	収集を行いません 日程を翌週に繰り下げます			○	
1回目の土曜日					○

●缶・びん・ペットボトル

来年1/1(金・祝)分を12/29(火)に繰り上げて収集します。
該当の収集区域：1・3回目の金曜日が収集の区域

●古紙・古布

収集日程の変更はありません

●その他収集

	年末最終	年初開始
臨時ごみ・し尿※	12/28(月)	来年1/4(月)
動物の死体	12/29(火)	
一般家庭のし尿		

※年内収集の受付は12/18(金)まで

●自己搬入

・年内の環境衛生センターへのごみの直接持ち込みは12/28(月)までの13:00～16:00にお願いします(前日までに申込要)。
・年始は来年1/4(月)から通常業務を開始します。

問合先

ごみ・し尿収集＝環境事業課☎634・0351
ごみの直接持ち込み＝環境衛生センター☎634・1627

ごみ分別アプリ ダウンロードはこちら▶ iOS版 Andorid版

広告

広告に関する一切の責任は広告掲載者に帰属します。また、広告の内容を茨木市が推奨するという趣旨ではありません。